

PRINCIPALES CIFRAS DE LA
EDUCACIÓN INDÍGENA NACIONAL

2 0 1 4

-

2 0 1 5

PRINCIPALES CIFRAS DE LA EDUCACIÓN INDÍGENA NACIONAL
2 0 1 4 - 2 0 1 5

DIRECTORIO

Mtra. Rosalinda Morales Garza

Directora General

Titular de la Publicación

Ing. Yuri Ernesto Bermeo Tolentino

Subdirector de Innovación y Gestión

Contenido e Integración

Lic. María Teresa Canto Maldonado

Equipo de Subdirección de Innovación y Gestión

Revisores

Lic. Griselda Reyes Alcántara

C. Sara Elena Septién Jaramillo

C. Rafael Moyado Valencia

Equipo de Subdirección de Innovación y Gestión

©Primera Edición. Principales Cifras en Educación Indígena Nacional 2014-2015

© 2015, Dirección General de Educación Indígena, Secretaría de Educación Pública. Fray Servando Teresa de Mier No. 127, Col. Centro, 06080, México D.F.

Impreso y hecho en México

PRESENTACIÓN

Como parte de su compromiso con la calidad en la educación, la Dirección General de Educación Indígena, a través de la Subdirección de Innovación y Gestión y de acuerdo con el propósito de la Reforma Educativa de mantener informada a la sociedad; pone a disposición del lector las Principales Cifras de la Educación Indígena dentro del Sistema Educativo Nacional 2015-2016; conteniendo los datos más relevantes sobre alumnos, maestros y escuelas del servicio indígena en el país.

Ésta información presentada por entidad federativa y por las denominadas regiones educativas, reúne un conjunto de indicadores que aportan datos para el análisis de su evolución como reprobación, eficiencia terminal, abandono escolar, entre otros.

En este sentido, la DGEI aporta un documento recopilatorio de estadística social que alimenta la formulación de las políticas públicas, orientadas a concretar la instrumentación de la Reforma Educativa, cuyo principal objetivo es lograr una educación de calidad para la construcción de un México más libre, justo y próspero.

Los tomadores de decisión del sector educación tienen con este compendio, un extracto de la información disponible más relevante para la formulación de los programas que les demanda el país de situar a la escuela en el centro del sistema educativo, dotarlas de las condiciones de infraestructura y equipamiento que requieren; fortalecer la formación de los docentes; impulsar la pertinencia de la formación que reciben los y las niñas indígenas para abrirles mayores oportunidades de desarrollo; consolidando un sistema donde todos sean bienvenidos y puedan trazar un proyecto de vida satisfactorio.

ÍNDICE GENERAL

Estadística Indígena Nacional Cifras Relevantes	
Matrícula, Centros, Docentes, Organización, Indicadores.	7
Mapas	
Escuelas Preescolar y Primaria Indígenas Nacional	8
Escuelas Preescolar y Primaria Indígenas por Región:	
Centro	9
Noreste	10
Noroeste	11
Occidente	12
Sureste	13
Educación Indígena Inicial	
Nacional	14
Regiones Centro y Noreste	15
Regiones Noroeste y Occidente	16
Región Sureste	17
Educación Indígena Preescolar	
Estadística de Educación Preescolar Indígena Nacional	18
Estadística de Educación Preescolar Indígena por Entidad	19
Educación Preescolar Indígena por Entidad y Lengua	20
Educación Indígena Primaria	
Estadística de Educación Primaria Indígena Nacional	23
Estadística de Educación Preescolar Indígena por Entidad	24
Educación Preescolar Indígena por Entidad y Lengua	25
Educación Indígena por Región Educativa	
Estadística de Educación Indígena Región Centro	28
Estadística de Educación Indígena Región Noreste	31
Estadística de Educación Indígena Región Noroeste	33
Estadística de Educación Indígena Región Occidente	36
Estadística de Educación Indígena Región Sureste	39
Anexos: Organización en Escuelas Primarias Indígenas	
Nacional y Resumen por Región.	44
Organización en Escuelas Primarias Indígenas Región Centro	46
Organización en Escuelas Primarias Indígenas Región Noreste	48
Organización en Escuelas Primarias Indígenas Región Noroeste	49

ÍNDICE GENERAL

Anexos: Organización en Escuelas Primarias Indígenas

Organización en Escuelas Primarias Indígenas Región Occidente	51
Organización en Escuelas Primarias Indígenas Región Sureste	53

Anexos: Personal en Escuelas Preescolar y Primaria Indígena

Nacional	56
Región Centro	57
Región Noreste	58
Región Noroeste	59
Región Occidente	60
Región Sureste	61

Anexos: Condiciones Especiales en Educación Indígena

Nacional	62
Por Género y Entidad	63
Preescolar Indígena	64
Primaria Indígena	65

Anexos: Escuelas Indígenas en Programas Sociales

Nacional	
Programa de Escuelas de Tiempo Completo	66
Programa de Escuelas de Calidad	66
Programa de Escuelas de Excelencia	67
Programa de Escuela Digna	67
Región Centro	68
Región Noreste	69
Región Noroeste	70
Región Occidente	71
Región Sureste	72

Distribución de Libros y Materiales

Resumen	73
Nacional	74

Migrante 2015

Nacional	76
Por Nivel Educativo	77
Por Región	79

ÍNDICE GENERAL

Becas de Apoyo a la Educación Básica de madres Jóvenes y Jóvenes Embarazadas del Programa Nacional de Becas. (antes PROMAJOVEN)

Nacional 80

Equipo de Cómputo en Escuelas Indígenas

Nacional 81

Por Entidad Federativa 82

Equipo Audiovisual en Escuelas Indígenas

Nacional y por Entidad Federativa 86

Anexos: INEGI Censo Intercensal 2015

Afrodescendencia 87

Condición de Habla de Lengua Indígena 3-17 años 93

Glosario de Términos

107

ESTADÍSTICA INDÍGENA CICLO 2014-2015

Educación Indígena Nacional Cifras Relevantes

Nivel	Alumnos			Docentes ^{1/}	Escuelas
	Total	Mujeres	Hombres		
INICIAL INDÍGENA	49,328	24,584	24,744	2,382	2,102
PREESCOLAR INDÍGENA	411,140	204,256	206,884	18,599	9,673
PRIMARIA INDÍGENA	827,628	404,539	423,089	36,809	10,133
SECUNDARIA ^{/2}	368,998	179,564	189,434	317,317	38604
TOTAL	1,657,094	812,943	844,151	375,107	60,512

Matrícula indígena por Nivel Educativo

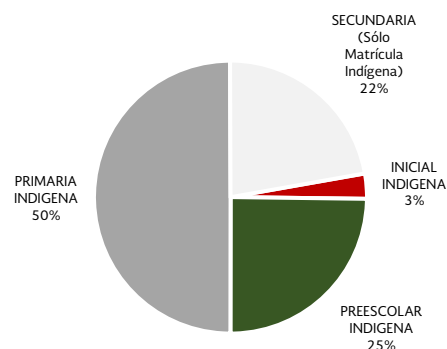

^{1/}: PERSONAL CONSIDERADO FRENTE A GRUPO INCLUYE: DIRECTIVOS CON GRUPO, DOCENTES Y PROMOTORES

^{/2}: SECUNDARIAS TOTALES Y MATRÍCULA MERAMENTE INDÍGENA. DOCENTES INCLUYE: DIRECTIVOS CON GRUPO Y DOCENTES

Fuente: SEP/DGPpyEE; Formatos 911 a inicio de ciclo 2014-2015 CIFRAS ESTIMADAS

Educación Indígena Nacional Cifras Relevantes Organización

Tipo de Organización 2014-2015

Nivel	ALUMNOS	ESCUELAS	DOCENTES ^{/1}
COMPLETA	815,315	9,425	36,006
MULTIGRADO	324,191	5,164	14,900
UNITARIA	59,337	2,670	2,670
BIDOCENTES	102,665	2,442	4,884

*ESTE DATO SOLO SE CALCULA PARA ESCUELAS PRIMARIAS INDÍGENAS

^{1/}: PERSONAL CONSIDERADO FRENTE A GRUPO INCLUYE: DIRECTIVOS CON GRUPO, DOCENTES Y PROMOTORES

Fuente: SEP/DGPpyEE; formatos 911 a inicio de ciclo 2014-2015 CIFRAS ESTIMADAS

Educación Indígena Nacional Cifras Relevantes Indicadores

Indicadores Educativos Educación Indígena (2013-2014 comparativo con 2014-2015)

Indicador educativo	2013-2014	2014-2015 e/
Abandono	1.00%	1.05%
Reprobación	1.78%	2.09%
Eficiencia Terminal	92.58%	97.13%

Fuente: SEP/DGPpyEE; formatos 911. a inicio de ciclo 2014-2015 e/CIFRAS ESTIMADAS

Indicadores Educativos Escuelas Indígenas

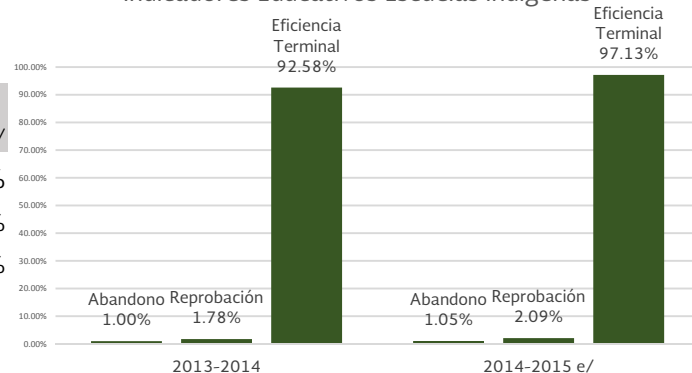

ESTADÍSTICA INDÍGENA CICLO 2014-2015

Mapa de Escuelas Preescolar Indígena Nacional

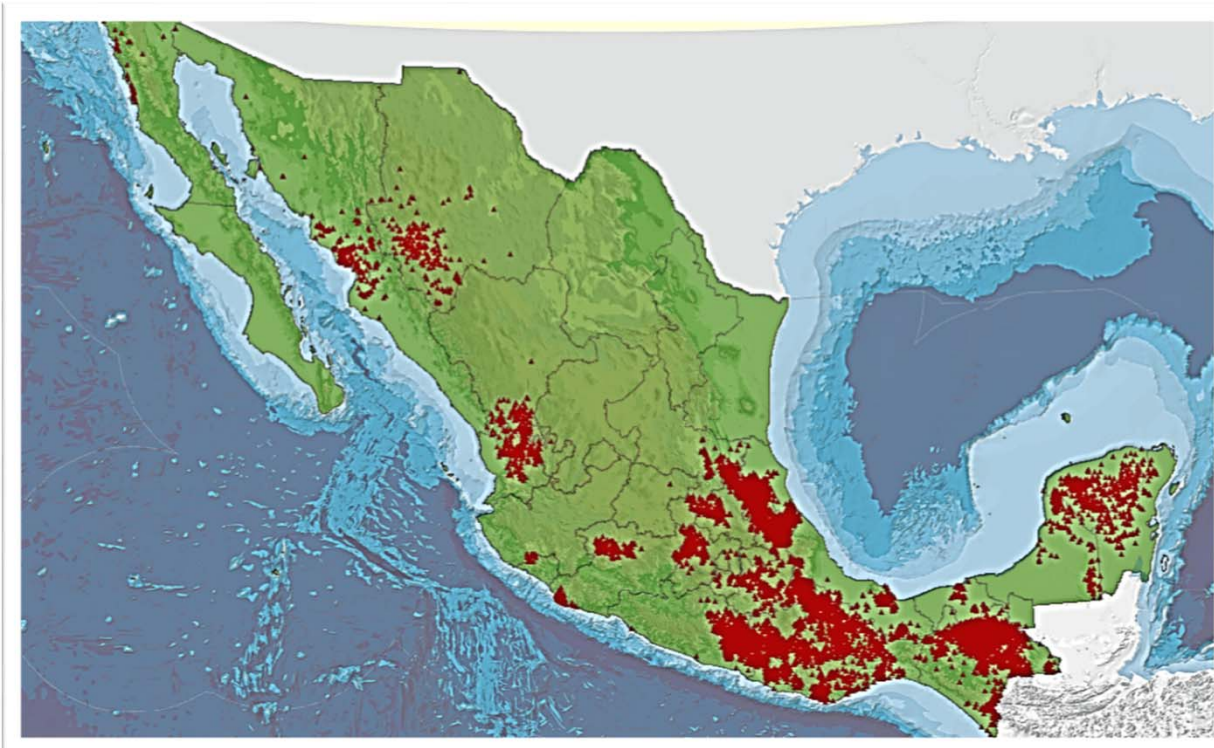

Mapa de Escuelas Primaria Indígena Nacional

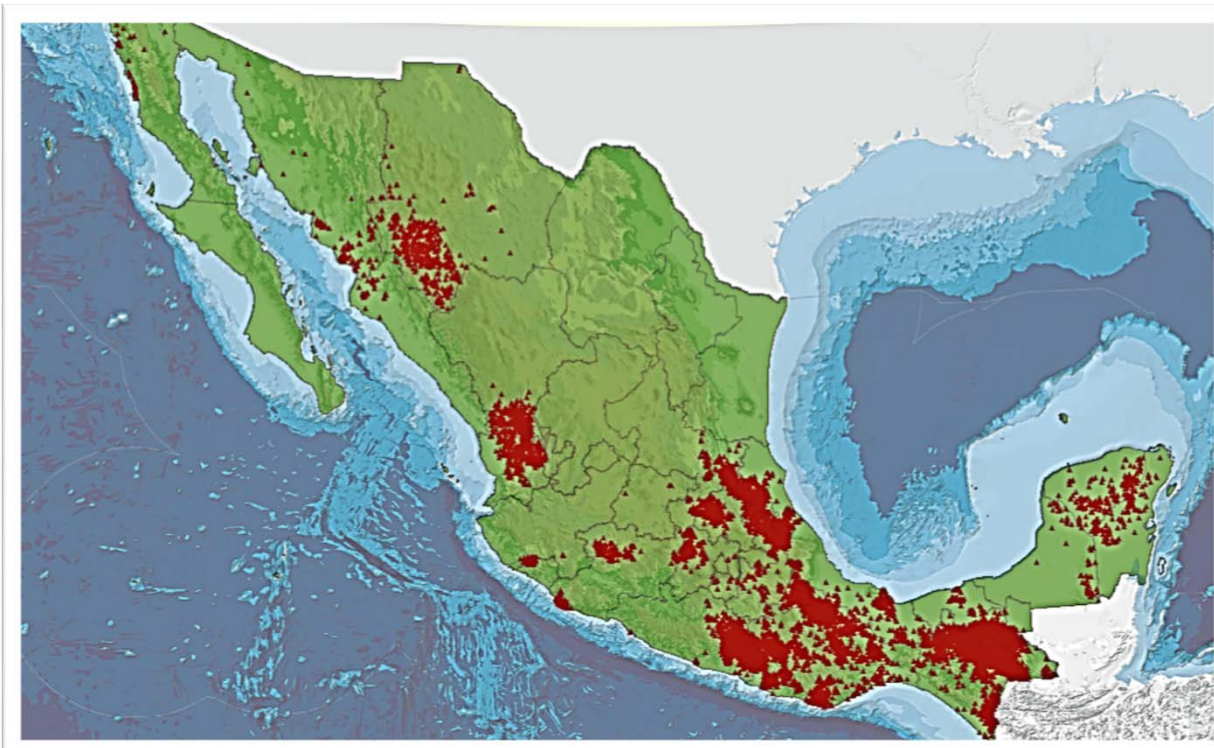

ESTADÍSTICA INDÍGENA CICLO 2014-2015

Mapa de Escuelas Preescolar Indígena: Región Centro

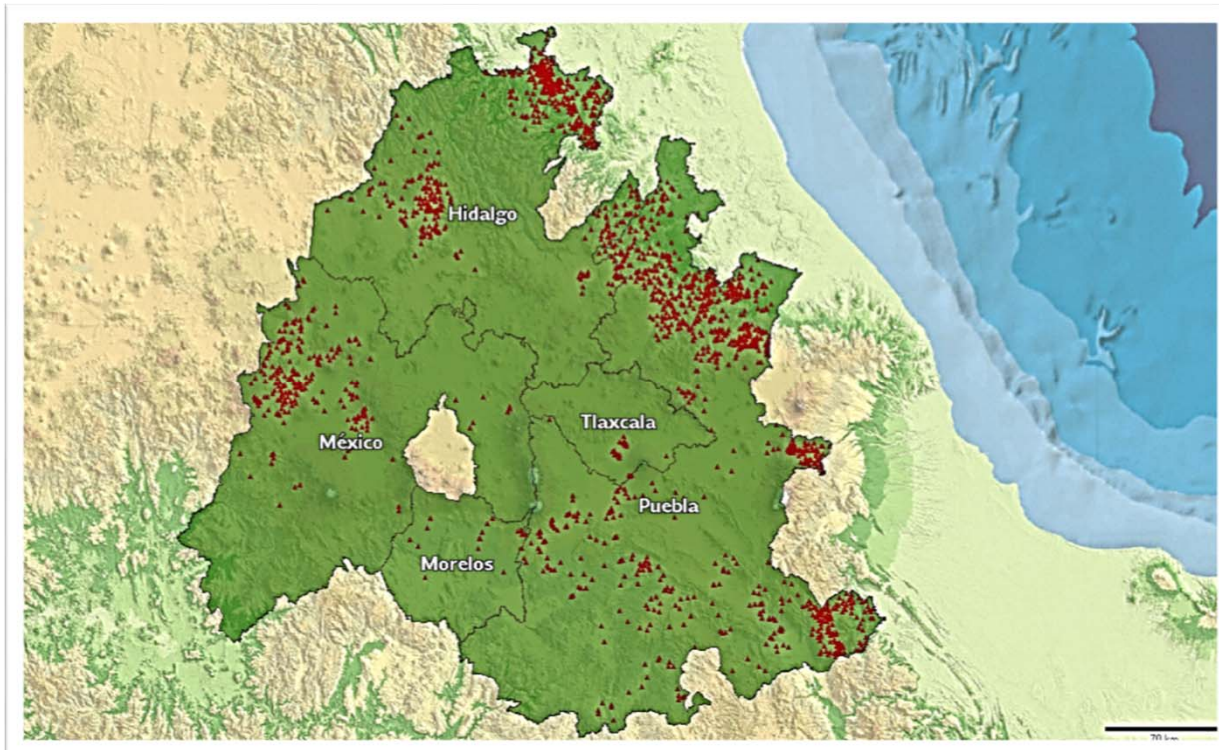

Mapa de Escuelas Primaria Indígena: Región Centro

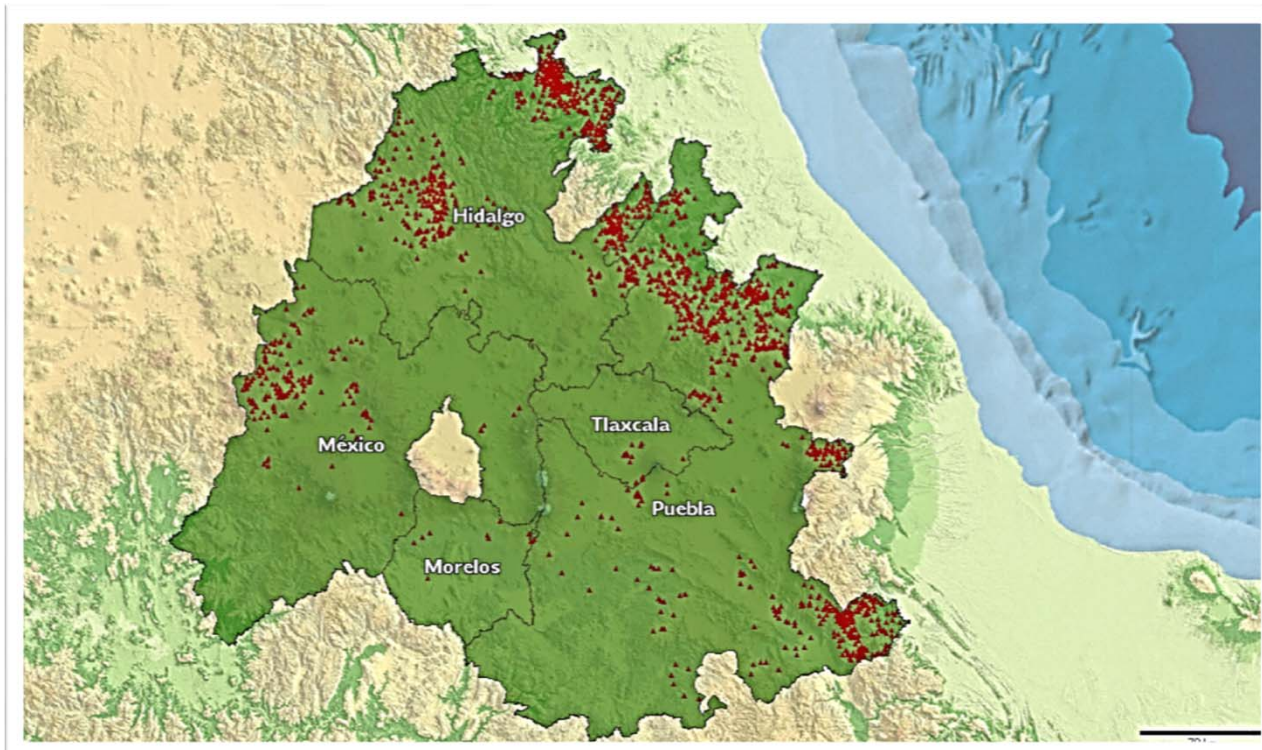

ESTADÍSTICA INDÍGENA CICLO 2014-2015

Mapa de Escuelas Preescolar Indígena: Región Noreste

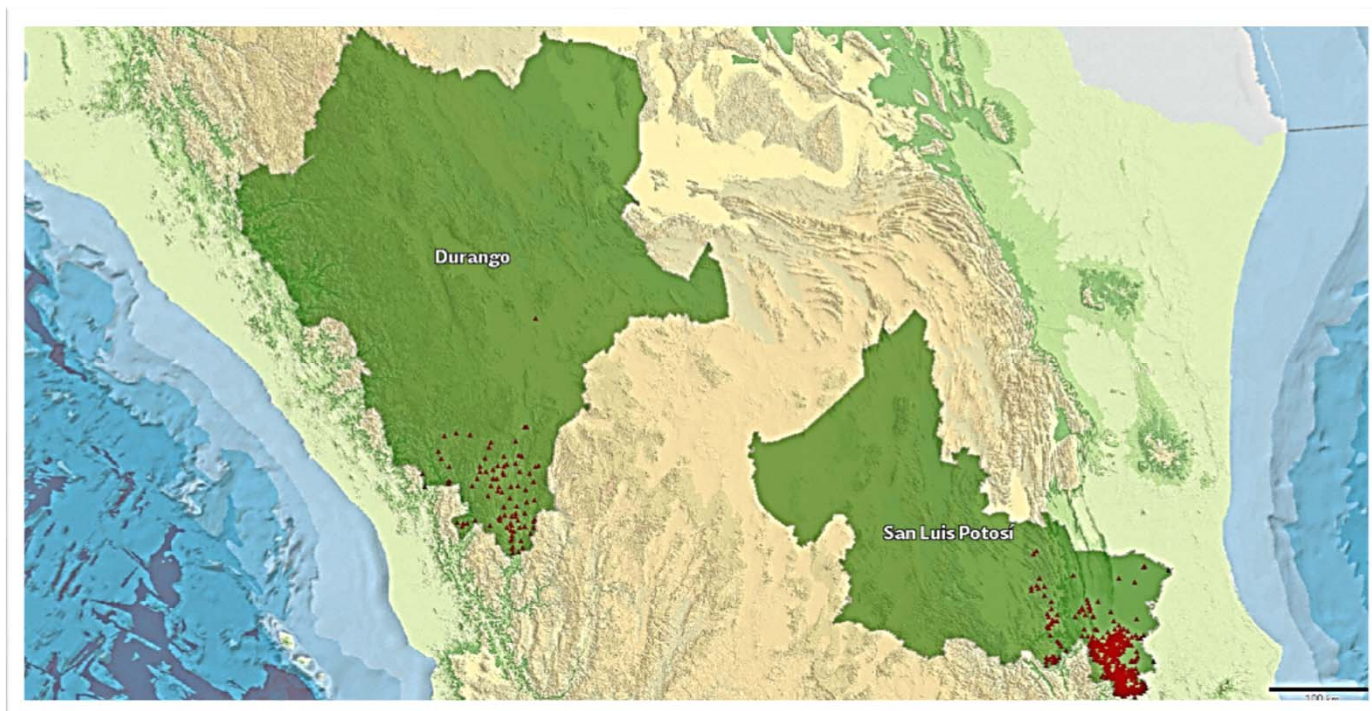

Mapa de Escuelas Primaria Indígena: Región Noreste

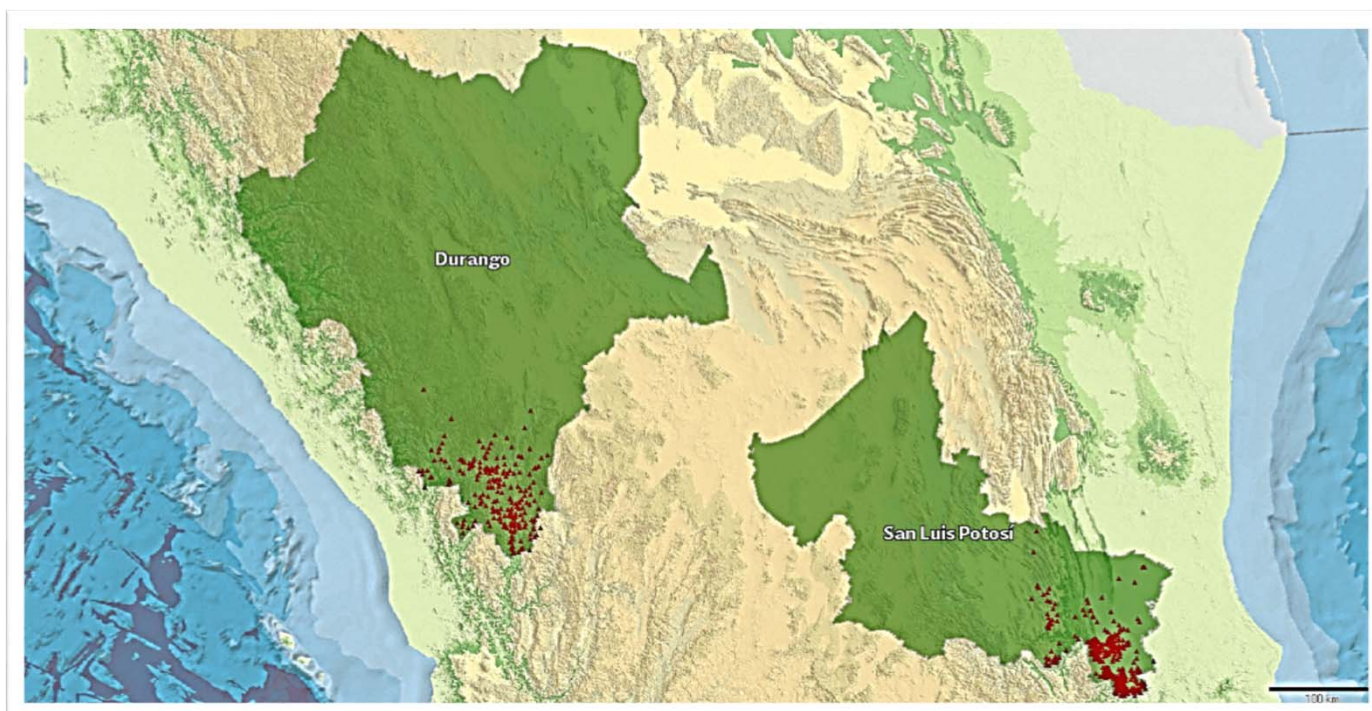

ESTADÍSTICA INDÍGENA CICLO 2014-2015

Mapa de Escuelas Preescolar Indígena: Región Noroeste

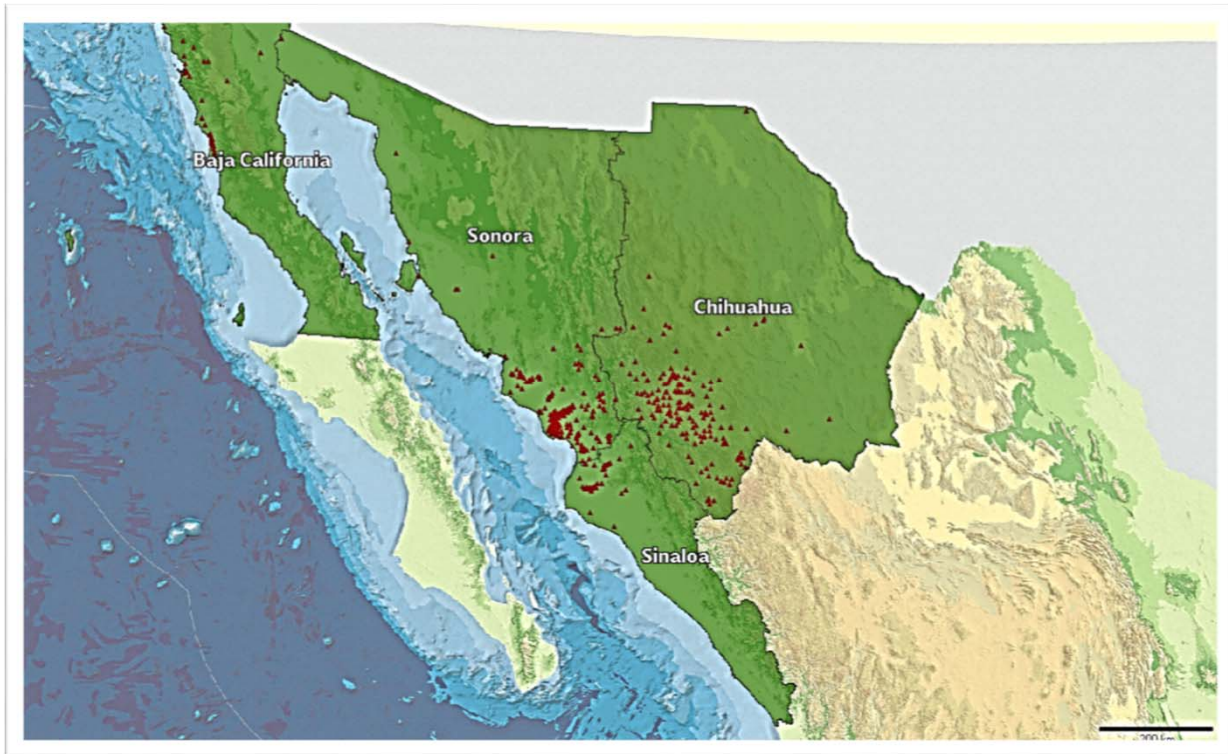

Mapa de Escuelas Primaria Indígena: Región Noroeste

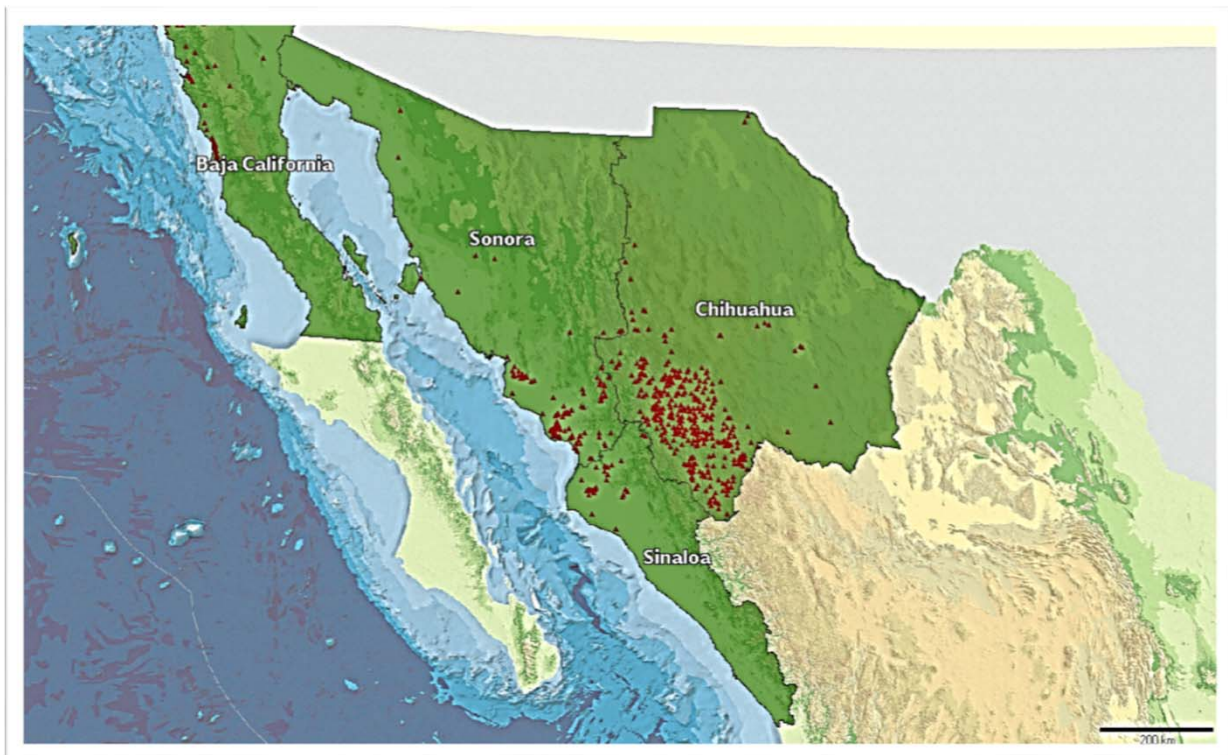

ESTADÍSTICA INDÍGENA CICLO 2014-2015

Mapa de Escuelas Preescolar Indígena: Región Occidente

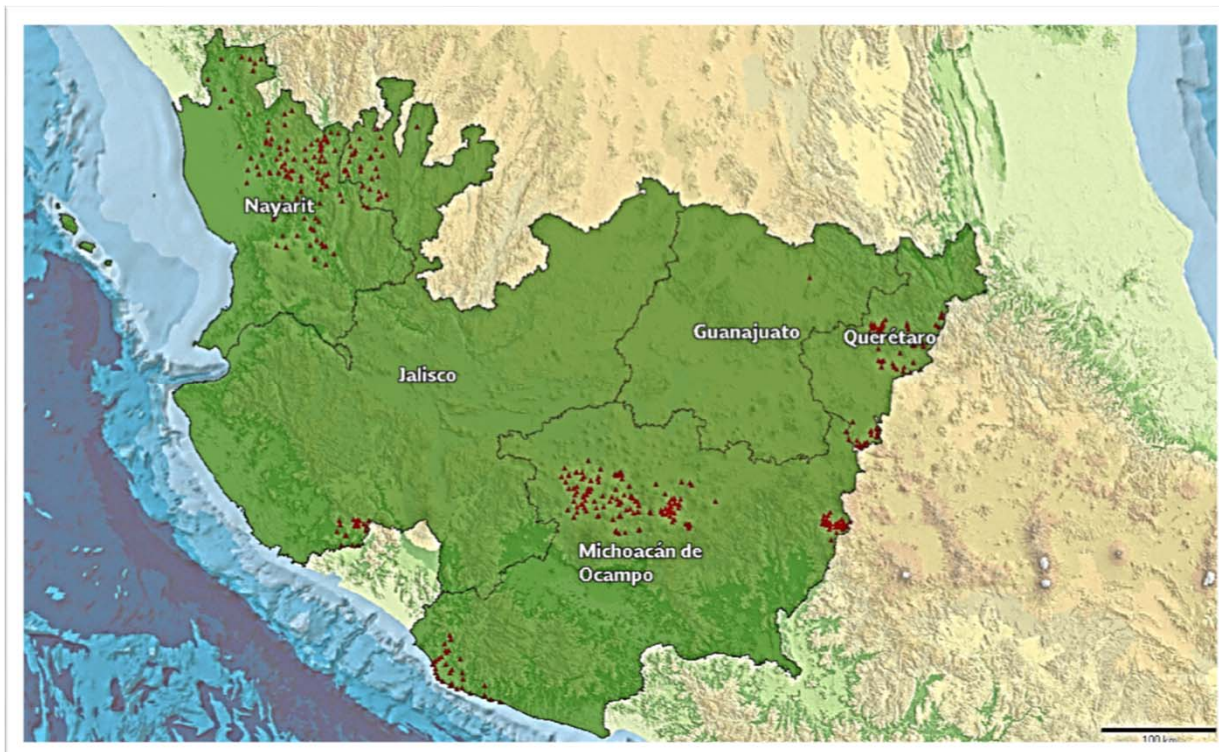

Mapa de Escuelas Primaria Indígena: Región Occidente

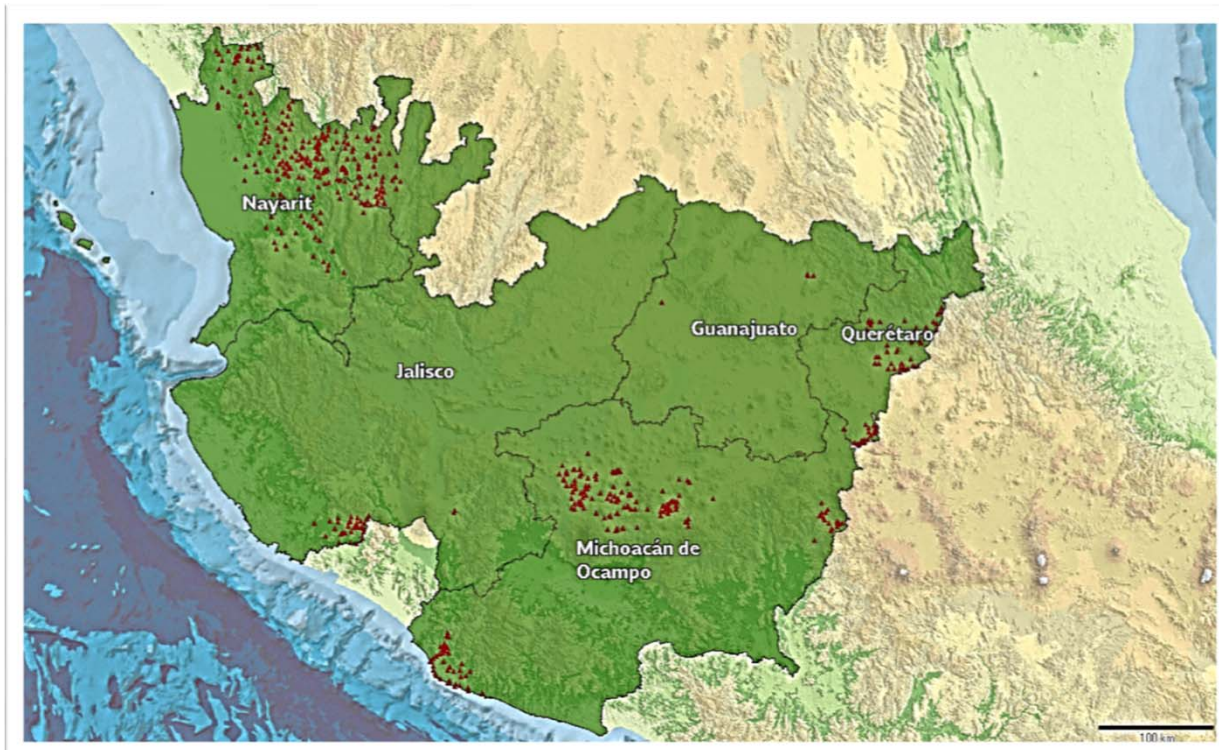

ESTADÍSTICA INDÍGENA CICLO 2014-2015

Mapa de Escuelas Preescolar Indígena: Región Sureste

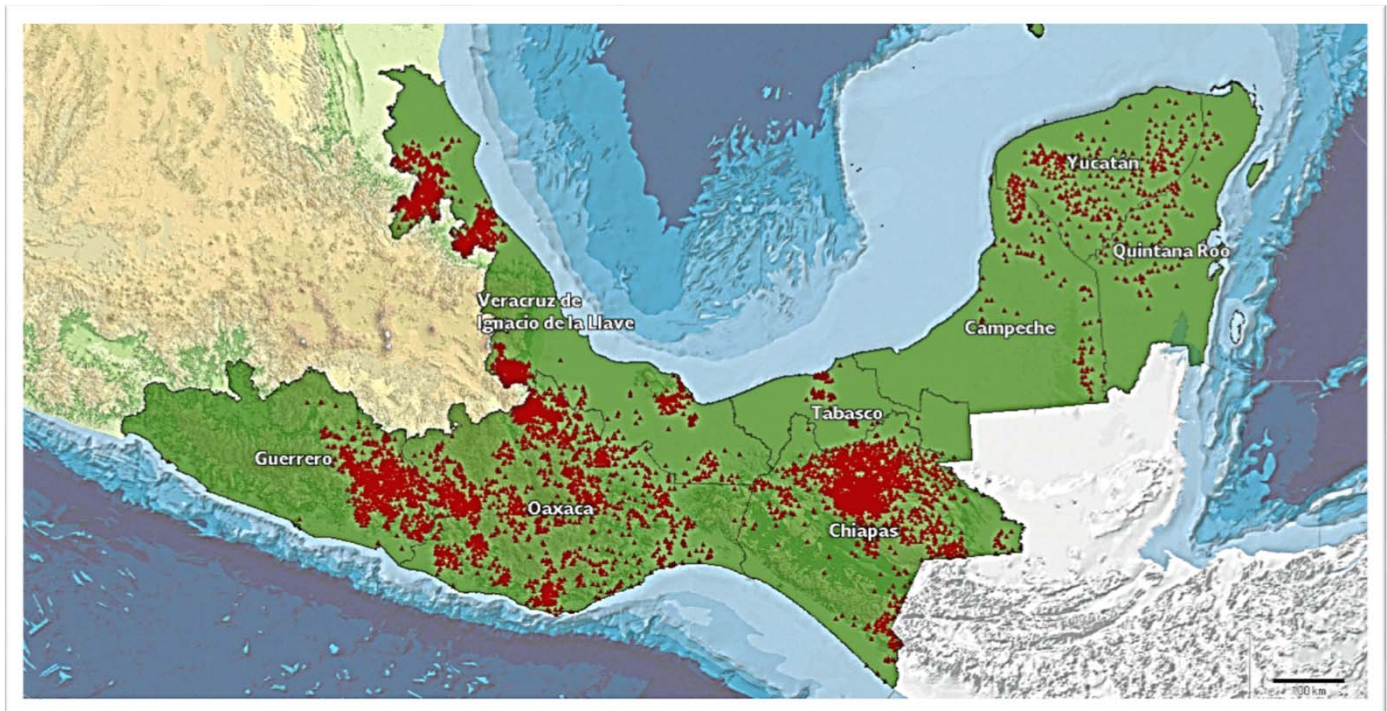

Mapa de Escuelas Primaria Indígena: Región Sureste

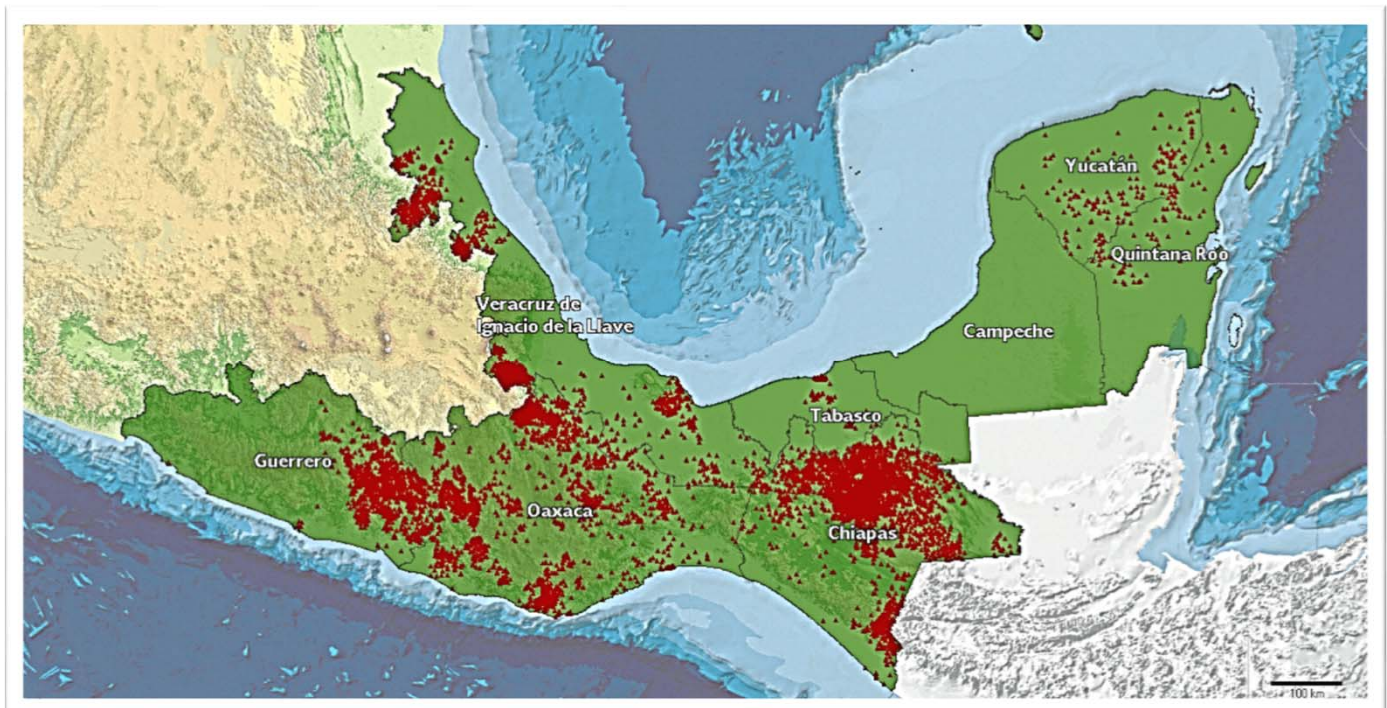

ESTADÍSTICA INDÍGENA CICLO 2014-2015

Educación Inicial Indígena Nacional

EDUCACIÓN INDÍGENA NACIONAL

NACIONAL EDUCACIÓN INICIAL INDÍGENA				Docentes ^{1/} Escuelas	
Nacional 2014-2015	Matrícula	Grupos	Padres		
Inicial Indígena	49,328	2,632	49,998	2,382	2,102

^{1/}: Personal considerado Frente a grupo incluye: Directivos con grupo, Docentes y Promotores

Fuente: SEP/DGPpyEE; formatos 911. CIFRAS ESTIMADAS

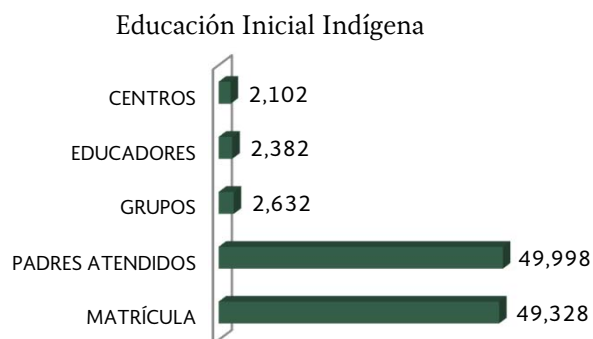

ESPACIOS EDUCATIVOS EN EDUCACIÓN INICIAL INDÍGENA	
Espacios Educativos	Porcentaje
Espacio Educativo Patio	6.80%
Espacio Educativo Aula	35.76%
Espacio Educativo Casa Particular	19.01%
Espacio Educativo Comisaría	8.08%
Espacio Educativo Casa de Cultura	1.13%
Espacio Educativo Otros	29.21%

Fuente: SEP/DGPpyEE; formatos 911. CIFRAS ESTIMADAS

Matrícula Relación Hombres y Mujeres

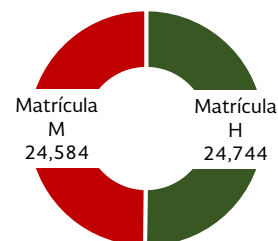

ESTADÍSTICA INDÍGENA CICLO 2014-2015

Regiones Educativas Educación Inicial

REGIÓN CENTRO

Entidad	REGIÓN CENTRO EDUCACIÓN INICIAL		Docentes ^{1/}	Escuelas
	Matrícula	Padres		
HIDALGO	2,162	2,043	129	104
MÉXICO	2,068	1,815	99	95
MORELOS	651	620	27	19
PUEBLA	978	940	47	45
TLAXCALA	746	736	35	22
REGIÓN CENTRO	6,605	6,154	337	285

^{1/}: Personal considerado Frente a grupo incluye: Directivos con grupo, Docentes y Promotores

Fuente: SEP/DGPpyEE; formatos 911. CIFRAS ESTIMADAS

Educación Inicial Indígena

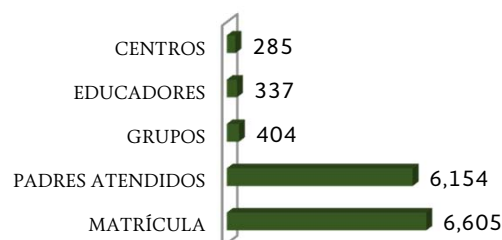

Matrícula Relación Hombres y Mujeres

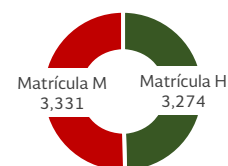

Espacios Educativos	Porcentaje
Espacio Educativo Patio	9.39%
Espacio Educativo Aula	45.94%
Espacio Educativo Casa Particular	11.17%
Espacio Educativo Comisaría	7.36%
Espacio Educativo Casa de Cultura	1.78%
Espacio Educativo Otros	24.37%

Fuente: SEP/DGPpyEE; formatos 911. CIFRAS ESTIMADAS

REGIÓN NORESTE

Entidad	REGIÓN NORESTE EDUCACIÓN INICIAL		Docentes ^{1/}	Escuelas
	Matrícula	Padres		
DURANGO	1,458	1,356	70	64
SAN LUIS POTOSÍ	3,713	3,636	248	235
REGIÓN NORESTE	5,171	4,992	318	299

^{1/}: Personal considerado Frente a grupo incluye: Directivos con grupo, Docentes y Promotores

Fuente: SEP/DGPpyEE; formatos 911. CIFRAS ESTIMADAS

Educación Inicial Indígena



Matrícula Relación Hombres y Mujeres

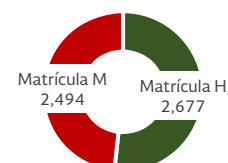

Espacios Educativos	Porcentaje
Espacio Educativo Patio	2.48%
Espacio Educativo Aula	26.32%
Espacio Educativo Casa Particular	6.50%
Espacio Educativo Comisaría	4.33%
Espacio Educativo Casa de Cultura	1.24%
Espacio Educativo Otros	59.13%

Fuente: SEP/DGPpyEE; formatos 911. CIFRAS ESTIMADAS

ESTADÍSTICA INDÍGENA CICLO 2014-2015

Regiones Educativas Educación Inicial

REGIÓN NOROESTE

Entidad	REGIÓN NOROESTE EDUCACIÓN INICIAL		Docentes ^{1/}	Escuelas
	Matrícula	Padres		
BAJA CALIFORNIA	62	76	4	4
CHIHUAHUA	672	727	32	31
SINALOA	2,358	2,096	96	68
SONORA	1,567	1,604	87	83
REGIÓN NOROESTE	4,659	4,503	219	186

^{1/}: Personal considerado Frente a grupo incluye: Directivos con grupo, Docentes y Promotores

Fuente: SEP/DGPyEE; formatos 911. CIFRAS ESTIMADAS

Educación Inicial Indígena

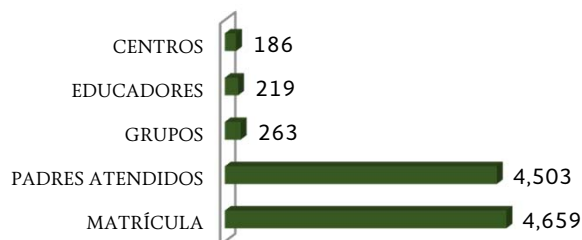

Espacios Educativos	Porcentaje
Espacio Educativo Patio	11.24%
Espacio Educativo Aula	44.58%
Espacio Educativo Casa Particular	25.70%
Espacio Educativo Comisaría	1.61%
Espacio Educativo Casa de Cultura	2.01%
Espacio Educativo Otros	14.86%

Fuente: SEP/DGPyEE; formatos 911. CIFRAS ESTIMADAS

Matrícula Relación Hombres y Mujeres

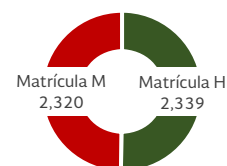

REGIÓN OCCIDENTE

Entidad	REGIÓN OCCIDENTE EDUCACIÓN INICIAL		Docentes ^{1/}	Escuelas
	Matrícula	Padres		
JALISCO	312	268	15	14
MICHOACÁN DE OCAMPO	848	863	48	32
NAYARIT	1,807	2,020	82	76
QUERÉTARO	86	73	3	3
GUANAJUATO	-	-	-	-
REGIÓN OCCIDENTE	3,053	3,224	148	125

^{1/}: Personal considerado Frente a grupo incluye: Directivos con grupo, Docentes y Promotores

Fuente: SEP/DGPyEE; formatos 911. CIFRAS ESTIMADAS

Educación Inicial Indígena

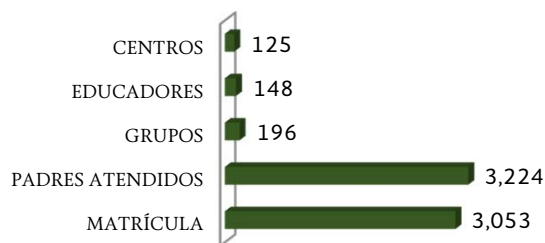

Espacios Educativos	Porcentaje
Espacio Educativo Patio	19.01%
Espacio Educativo Aula	28.17%
Espacio Educativo Casa Particular	24.65%
Espacio Educativo Comisaría	2.82%
Espacio Educativo Casa de Cultura	2.11%
Espacio Educativo Otros	23.24%

Fuente: SEP/DGPyEE; formatos 911. CIFRAS ESTIMADAS

Matrícula Relación Hombres y Mujeres

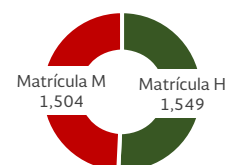

ESTADÍSTICA INDÍGENA CICLO 2014-2015

Regiones Educativas Educación Inicial

REGIÓN SURESTE

Entidad	REGIÓN SURESTE EDUCACIÓN INICIAL		Docentes ^{1/}	Escuelas
	Matrícula	Padres		
CAMPECHE	3,323	4,201	143	126
CHIAPAS	5,262	5,799	232	229
GUERRERO	1,194	1,154	58	45
OAXACA	12,492	12,647	578	483
QUINTANA ROO	1,500	1,461	52	44
TABASCO	2,744	2,680	133	122
VERACRUZ	924	903	58	52
YUCATÁN	2,401	2,280	106	106
REGIÓN SURESTE	29,840	31,125	1,360	1,207

^{1/}: Personal considerado Frente a grupo incluye: Directivos con grupo, Docentes y Promotores

Fuente: SEP/DGPyEE; formatos 911. CIFRAS ESTIMADAS

Espacios Educativos	Porcentaje
Espacio Educativo Patio	4.12%
Espacio Educativo Aula	33.51%
Espacio Educativo Casa Particular	24.08%
Espacio Educativo Comisaría	12.26%
Espacio Educativo Casa de Cultura	0.43%
Espacio Educativo Otros	25.60%

Fuente: SEP/DGPyEE; formatos 911. CIFRAS ESTIMADAS

Educación Inicial Indígena

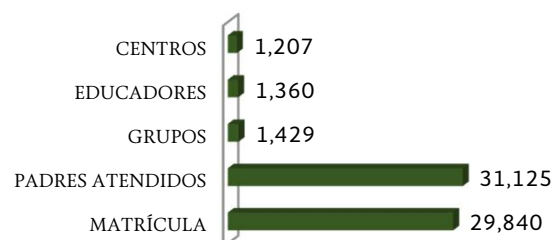

Matrícula Relación Hombres y Mujeres

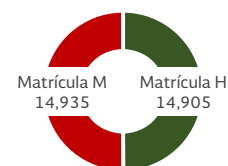

ESTADÍSTICA INDÍGENA CICLO 2014-2015

Educación Preescolar Indígena Nacional

PRINCIPALES CIFRAS PREESCOLAR INDÍGENA NACIONAL

DISTRIBUCIÓN DE LA MATRÍCULA PREESCOLAR NACIONAL INDÍGENA POR GÉNERO

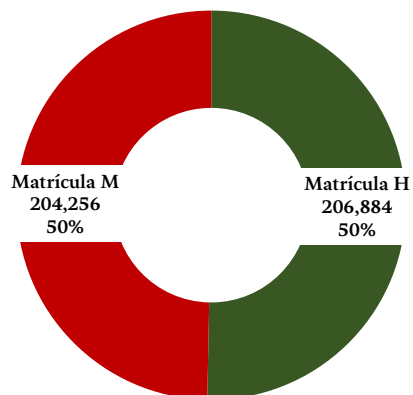

GRUPOS POR GRADO EN PREESCOLAR NACIONAL INDÍGENA

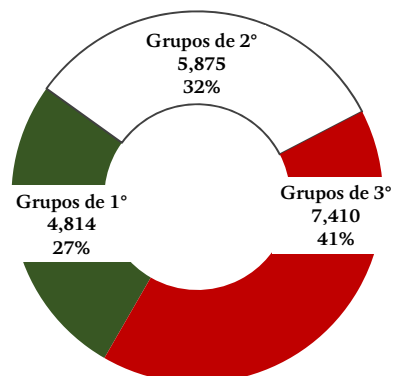

COMPARATIVO MATRÍCULA POR GRADO

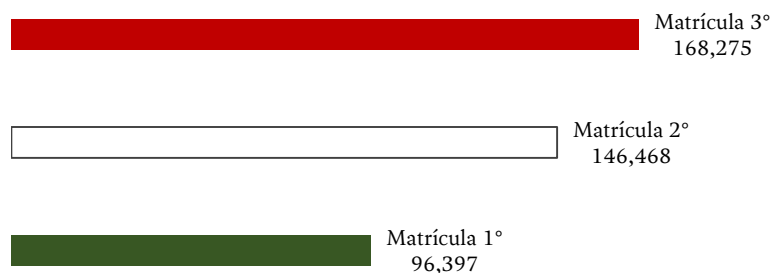

Nota: No se elabora comparativo Matrícula-Aprobados debido a que el Diario Oficial de la Federación hace oficial el Acuerdo 685, el cual establece que no habrá alumnos reprobados en nivel preescolar

FUENTE: SEDI CON INFORMACIÓN DE ESTADÍSTICA 911 A INICIO DE CICLO 2014-2015 SPEP, SEP. CIFRAS ESTIMADAS.

ESTADÍSTICA INDÍGENA CICLO 2014-2015

Educación Preescolar Indígena Nacional

PRINCIPALES CIFRAS PREESCOLAR INDÍGENA POR ENTIDAD

MATRÍCULA PREESCOLAR INDÍGENA POR ENTIDAD

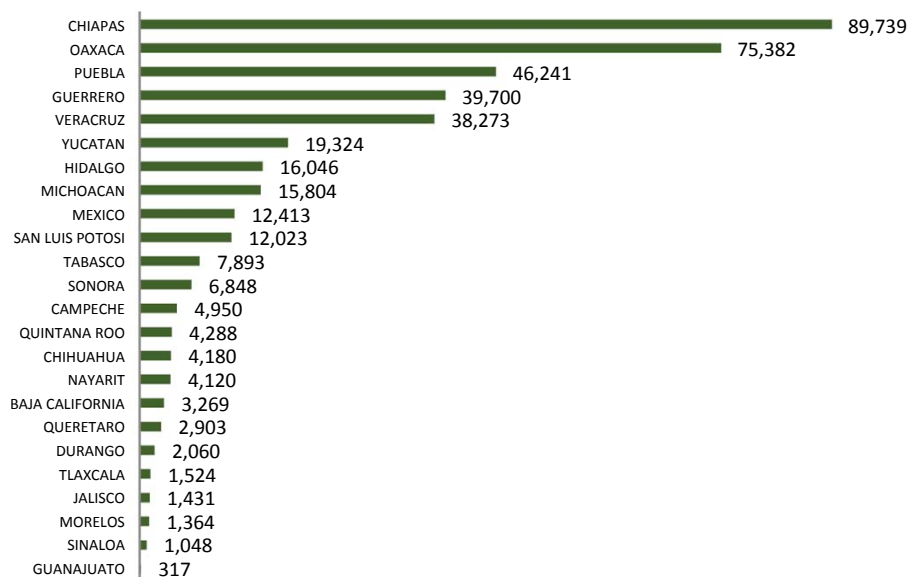

CENTROS PREESCOLAR INDÍGENA POR ENTIDAD

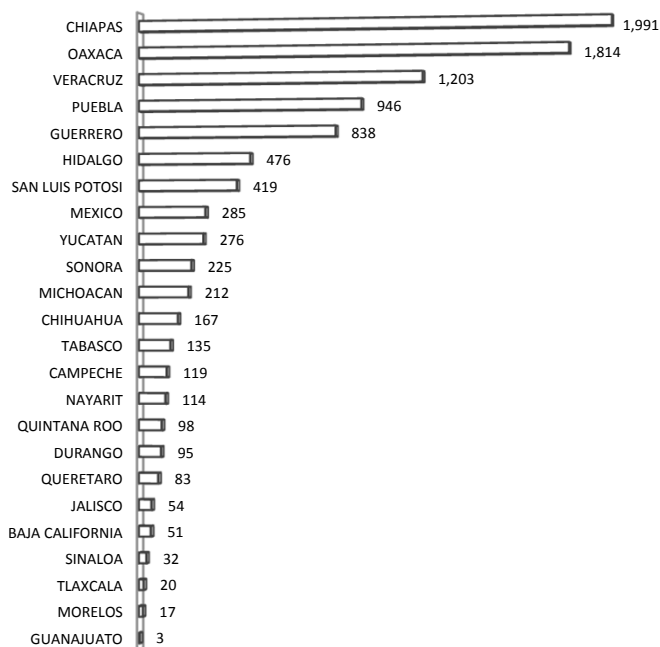

DISTRIBUCIÓN DE LA MATRÍCULA POR ENTIDAD Y GÉNERO

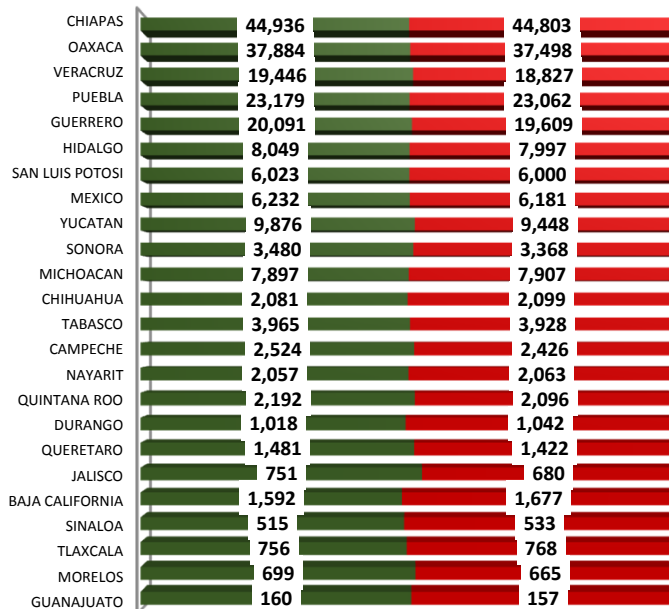

■ Matrícula H ■ Matrícula M

FUENTE: SEDI CON INFORMACIÓN DE ESTADÍSTICA 911 A INICIO DE CICLO 2014-2015 SPEP, SEP. CIFRAS ESTIMADAS.

ESTADÍSTICA INDÍGENA CICLO 2014-2015

Educación Preescolar Indígena Nacional

PRINCIPALES CIFRAS PREESCOLAR INDÍGENA POR ENTIDAD: LENGUA

Periodo	Entidad	Lengua	Matrícula	Centros	Matrícula H	Matrícula M
2014	BAJA CALIFORNIA	37 MIXTECO V FAM OTO-MANGUE	2,982	43	1,447	1,535
2014	BAJA CALIFORNIA	61 TRIQUI VI FAM OTO-MANGUE	93	1	48	45
2014	BAJA CALIFORNIA	53 TARASCO VIII FAMILIA TARASC	73	1	27	46
2014	BAJA CALIFORNIA	67 ZAPOTECO V FAMILIA OTO-MANG	45	1	29	16
2014	BAJA CALIFORNIA		25	1	15	10
2014	BAJA CALIFORNIA	26 KUMIAI III FAM COCHIMI-YUMA	20	2	11	9
2014	BAJA CALIFORNIA	41 PAIPAI III FAM COCHIMI-YUMA	17	1	6	11
2014	BAJA CALIFORNIA	6 CUCAPÇ_ III FAM COCHIMI-YUMA	14	1	9	5
2014	CAMPECHE	32 MAYA VI FAMILIA MAYA	3,588	78	1,831	1,757
2014	CAMPECHE	15 CHOL VI FAMILIA MAYA	567	20	293	274
2014	CAMPECHE		284	9	152	132
2014	CAMPECHE	MAYA VI FAMILIA MAYA	152	5	70	82
2014	CAMPECHE	1 AKATEKO VI FAMILIA MAYA	99	1	46	53
2014	CAMPECHE	30 MAM VI FAMILIA MAYA	82	1	34	48
2014	CAMPECHE	CHOL VI FAMILIA MAYA	67	3	37	30
2014	CAMPECHE	17 HUASTEKO VI FAMILIA MAYA	66	1	38	28
2014	CAMPECHE	TSELTAL VI FAMILIA MAYA	45	1	23	22
2014	CHIAPAS	64 TSELTAL VI FAMILIA MAYA	31,818	643	16,030	15,788
2014	CHIAPAS	65 TSOTSIL VI FAMILIA MAYA	26,792	524	13,326	13,466
2014	CHIAPAS	15 CHOL VI FAMILIA MAYA	13,820	315	6,915	6,905
2014	CHIAPAS	59 TOJOLABAL VI FAMILIA MAYA	5,537	126	2,731	2,806
2014	CHIAPAS	68 ZOQUE IX FAMILIA MIXE-ZOQUE	5,502	173	2,761	2,741
2014	CHIAPAS	30 MAM VI FAMILIA MAYA	4,217	159	2,175	2,042
2014	CHIAPAS	TSELTAL VI FAMILIA MAYA	527	9	252	275
2014	CHIAPAS		334	9	154	180
2014	CHIAPAS	TSOTSIL VI FAMILIAMAYA	213	5	109	104
2014	CHIAPAS	14 CHUJ VI FAMILIA MAYA	205	6	99	106
2014	CHIAPAS	47 QATOK VI FAMILIA MAYA	153	5	67	86
2014	CHIAPAS	48 QANJOBAL VI FAMILIA MAYA	152	5	81	71
2014	CHIAPAS	1 AKATEKO VI FAMILIA MAYA	150	1	80	70
2014	CHIAPAS	32 MAYA VI FAMILIA MAYA	79	2	42	37
2014	CHIAPAS	TOJOLABAL VI FAMILIA MAYA	75	2	30	45
2014	CHIAPAS	36 MIXE IX FAMILIA MIXE-ZOQUE	47	1	23	24
2014	CHIAPAS	23 KAQCHIKEL VI FAMILIA MAYA	47	2	25	22
2014	CHIAPAS	16 GUARIJIO II FAM YUTO-NAHUA	32	1	18	14
2014	CHIAPAS	ZOQUE IX FAMILIA MIXE-ZOQUE	25	1	10	15
2014	CHIAPAS	CHOL VI FAMILIA MAYA	8	1	4	4
2014	CHIAPAS	66 YAQUI II FAMILIA YUTO-NAHUA	6	1	4	2
2014	CHIHUAHUA	TARAHUMARA II FAMILIA YUTO-NAH	3,588	146	1,812	1,776
2014	CHIHUAHUA	TEPEHUANO DEL NORTE II FAMILIA	269	7	118	151
2014	CHIHUAHUA	TARAHUMARA II FAM YUTO-NAHUA	162	11	74	88
2014	CHIHUAHUA	PIMA II FAMILIA YUTO-NAHUA	132	2	65	67
2014	CHIHUAHUA	GUARIJIO II FAMILIA YUTO-NAHUA	29	1	12	17
2014	DURANGO	57 TEPEHUANO DEL SUR II FAM Y-	813	49	398	415
2014	DURANGO	56 TEPEHUANO DEL NORTE II FAM	401	11	200	201
2014	DURANGO	TEPEHUANO DEL SUR II FAM Y-NA	316	12	155	161
2014	DURANGO	19 HUICHOL II FAM YUTO-NAHUA	145	7	68	77
2014	DURANGO	HUICHOL II FAM YUTO-NAHUA	119	2	54	65
2014	DURANGO	TEPEHUANO DEL NORTE II FAM Y-N	92	4	48	44
2014	DURANGO	38 NAHUATL II FAM YUTO-NAHUA	57	3	28	29
2014	DURANGO		50	4	25	25
2014	DURANGO	NAHUATL II FAM YUTO-NAHUA	33	1	23	10
2014	DURANGO	55 TEPEHUA VII FAM TONACO-TE	25	1	13	12
2014	DURANGO	58 TEXISTEPEQUEÑO IX FAM MIXE	9	1	6	3
2014	GUANAJUATO	9 CHICHIMECO JONAZ V FAM OTO-M	301	2	154	147
2014	GUANAJUATO	37 MIXTECO V FAM OTO-MANGUE	16	1	6	10
2014	GUERRERO	38 NAHUATL II FAM YUTO-NAHUA	13,844	289	6,989	6,855
2014	GUERRERO	37 MIXTECO V FAM OTO-MANGUE	11,509	242	5,877	5,632
2014	GUERRERO	63 TLAPANECO V FAMILIA OTO-M	9,748	221	4,885	4,863
2014	GUERRERO	2 AMUZGO V FAMILIA OTO-MANGUE	3,247	61	1,649	1,598
2014	GUERRERO		1,121	22	580	541
2014	GUERRERO	40 OTOMI V FAM OTO-MANGUE	115	1	65	50
2014	GUERRERO	5 CORA II FAMILIA YUTO-NAHUA	68	1	29	39
2014	GUERRERO	36 MIXE IX FAMILIA MIXE-ZOQUE	48	1	17	31
2014	HIDALGO	38 NAHUATL II FAM YUTO-NAHUA	10,077	283	5,035	5,042
2014	HIDALGO	40 OTOMI V FAM OTO-MANGUE	5,577	182	2,817	2,760
2014	HIDALGO		261	6	135	126
2014	HIDALGO	55 TEPEHUA VII FAM TONACO-TE	91	3	37	54
2014	HIDALGO	5 CORA II FAMILIA YUTO-NAHUA	22	1	12	10
2014	HIDALGO	33 MAYO II FAMILIA YUTO-NAHUA	18	1	13	5

ESTADÍSTICA INDÍGENA CICLO 2014-2015

Educación Preescolar Indígena Nacional

PRINCIPALES CIFRAS PREESCOLAR INDÍGENA POR ENTIDAD: LENGUA

Periodo	Entidad	Lengua	Matrícula	Centros	Matrícula H	Matrícula M
2014	JALISCO	19 HUICHOL II FAM YUTO-NAHUA	848	29	448	400
2014	JALISCO	38 NAHUATL II FAM YUTO-NAHUA	342	17	192	150
2014	JALISCO	22 JAKALTEKO VI FAMILIA MAYA	104	1	44	60
2014	JALISCO		75	5	37	38
2014	JALISCO	HUICHOL II FAM YUTO-NAHUA	62	2	30	32
2014	MÉXICO	MAZAHUA V FAMILIA OTO-MANGUE	6,522	176	3,251	3,271
2014	MÉXICO	OTOMÍ V FAMILIA OTO-MANGUE	4,712	96	2,352	2,360
2014	MÉXICO	NÁNUATL FAMILIA YUTO-NAHUA	731	8	393	338
2014	MÉXICO		247	1	141	106
2014	MÉXICO	MIXTECO V FAMILIA OTO-MANGUE	124	1	57	67
2014	MÉXICO	TLAHUICA V FAMILIA OTO-MANGUE	48	2	25	23
2014	MÉXICO	MATLATZINCA V FAMILIA OTO-MANG	29	1	13	16
2014	MICHOACÁN DE OCAMPO	53 TARASCO VIII FAMILIA TARASC	12,101	128	6,043	6,058
2014	MICHOACÁN DE OCAMPO	34 MAZAHUA V FAM OTO-MANGUE	956	26	482	474
2014	MICHOACÁN DE OCAMPO	38 NAHUATL II FAM YUTO-NAHUA	866	21	424	442
2014	MICHOACÁN DE OCAMPO		830	10	432	398
2014	MICHOACÁN DE OCAMPO	40 OTOMI V FAM OTO-MANGUE	534	15	257	277
2014	MICHOACÁN DE OCAMPO	NAHUATL II FAM YUTO-NAHUA	304	9	154	150
2014	MICHOACÁN DE OCAMPO	TARASCO VIII FAMILIA TARASCA	205	2	102	103
2014	MICHOACÁN DE OCAMPO	1 AKATEKO VI FAMILIA MAYA	8	1	3	5
2014	MORELOS	38 NAHUATL II FAM YUTO-NAHUA	1,081	13	544	537
2014	MORELOS		136	1	69	67
2014	MORELOS	39 OLUTECO IX FAM MIXE-ZOQUE	80	1	50	30
2014	MORELOS	NAHUATL II FAM YUTO-NAHUA	47	1	25	22
2014	MORELOS	37 MIXTECO V FAM OTO-MANGUE	20	1	11	9
2014	NAYARIT	CORA II FAMILIA YUTO-NAHUA	1,123	22	558	565
2014	NAYARIT	5 CORA II FAMILIA YUTO-NAHUA	1,100	30	554	546
2014	NAYARIT	19 HUICHOL II FAM YUTO-NAHUA	820	26	400	420
2014	NAYARIT	HUICHOL II FAM YUTO-NAHUA	671	23	335	336
2014	NAYARIT		153	5	72	81
2014	NAYARIT	56 TEPEHUANO DEL NORTE II FAM	130	4	76	54
2014	NAYARIT	TEPEHUANO DEL NORTE II FAM Y-N	102	3	50	52
2014	NAYARIT	TEPEHUANO DEL SUR II FAM Y-NA	21	1	12	9
2014	OAXACA	67 ZAPOTECO V FAMILIA OTO-MANG	17,910	378	8,988	8,922
2014	OAXACA	37 MIXTECO V FAM OTO-MANGUE	16,583	441	8,353	8,230
2014	OAXACA	35 MAZATECO V FAM OTO-MANGUE	8,707	248	4,294	4,413
2014	OAXACA	10 CHINANTECO V FAM OTO-MANGUE	6,472	166	3,266	3,206
2014	OAXACA	36 MIXE IX FAMILIA MIXE-ZOQUE	5,739	128	2,920	2,819
2014	OAXACA	ZAPOTECO V FAMILIA OTO-MANGUE	3,884	85	1,972	1,912
2014	OAXACA	8 CHATINO V FAMILIA OTO-MANGUE	3,193	56	1,618	1,575
2014	OAXACA	MIXTECO V FAM OTO-MANGUE	1,952	49	984	968
2014	OAXACA	18 HUAVE XI FAMILIA HUAVE	1,793	26	936	857
2014	OAXACA	12 CHONTAL DE OAXACA X FAM CH-	1,580	44	778	802
2014	OAXACA	61 TRIQUI VI FAM OTO-MANGUE	1,476	39	699	777
2014	OAXACA	MAZATECO V FAM OTO-MANGUE	1,289	31	658	631
2014	OAXACA	CHINANTECO V FAM OTO-MANGUE	884	21	432	452
2014	OAXACA		858	19	415	443
2014	OAXACA	7 CUICATECO V FAM OTO-MANGUE	809	21	424	385
2014	OAXACA	CHATINO V FAMILIA OTO-MANGUE	689	20	353	336
2014	OAXACA	68 ZOQUE IX FAMILIA MIXE-ZOQUE	464	14	244	220
2014	OAXACA	38 NAHUATL II FAM YUTO-NAHUA	287	11	140	147
2014	OAXACA	2 AMUZGO V FAMILIA OTO-MANGUE	283	3	136	147
2014	OAXACA	MIXE IX FAMILIA MIXE-ZOQUE	204	4	118	86
2014	OAXACA	ZOQUE IX FAMILIA MIXE-ZOQUE	123	4	69	54
2014	OAXACA	65 TSOTSIL VI FAMILIA MAYA	78	1	34	44
2014	OAXACA	AMUZGO V FAMILIA OTO-MANGUE	45	1	21	24
2014	OAXACA	11 CHOCHOLTECO V FAM OTO-MANGU	45	2	19	26
2014	OAXACA	CUICATECO V FAM OTO-MANGUE	18	1	8	10
2014	OAXACA	TLAHUICA V FAMILIA OTO-MANGUE	17	1	5	12
2014	PUEBLA	38 NAHUATL II FAM YUTO-NAHUA	36,249	723	18,070	18,179
2014	PUEBLA	60 TOTONACO VII FAM TOTONACO-T	5,346	118	2,797	2,549
2014	PUEBLA	45 POPOLOCA V FAM OTO-MANGUE	1,869	28	946	923
2014	PUEBLA		643	12	311	332
2014	PUEBLA	37 MIXTECO V FAM OTO-MANGUE	595	24	309	286
2014	PUEBLA	NAHUATL II FAM YUTO-NAHUA	531	12	240	291
2014	PUEBLA	40 OTOMI V FAM OTO-MANGUE	499	13	250	249
2014	PUEBLA	TOTONACO VII FAM TOTONACO-T	181	6	88	93
2014	PUEBLA	34 MAZAHUA V FAM OTO-MANGUE	140	2	76	64
2014	PUEBLA	35 MAZATECO V FAM OTO-MANGUE	104	5	49	55
2014	PUEBLA	OTOMI V FAM OTO-MANGUE	61	2	28	33
2014	PUEBLA	39 OLUTECO IX FAM MIXE-ZOQUE	23	1	15	8

ESTADÍSTICA INDÍGENA CICLO 2014-2015

Educación Preescolar Indígena Nacional

PRINCIPALES CIFRAS PREESCOLAR INDÍGENA POR ENTIDAD: LENGUA

Periodo	Entidad	Lengua	Matrícula	Centros	Matrícula H	Matrícula M
2014	QUERÉTARO	40 OTOMI V FAM OTO-MANGUE	2,358	64	1,189	1,169
2014	QUERÉTARO		358	15	198	160
2014	QUERÉTARO	OTOMI V FAM OTO-MANGUE	168	3	83	85
2014	QUERÉTARO	62 TLAHUICA V FAMILIA OTO-MANGU	19	1	11	8
2014	QUINTANA ROO	MAYA	4,251	97	2,172	2,079
2014	QUINTANA ROO	MAYO	37	1	20	17
2014	SAN LUIS POTOSÍ	38 NAHUATL II FAM YUTO-NAHUA	6,487	240	3,233	3,254
2014	SAN LUIS POTOSÍ	17 HUASTECO VI FAMILIA MAYA	4,154	137	2,103	2,051
2014	SAN LUIS POTOSÍ	42 PAME V FAMILIA OTO-MANGUE	1,177	36	584	593
2014	SAN LUIS POTOSÍ	33 MAYO II FAMILIA YUTO-NAHUA	96	1	46	50
2014	SAN LUIS POTOSÍ	16 GUARIJIO II FAM YUTO-NAHUA	52	1	28	24
2014	SAN LUIS POTOSÍ	HUASTECO VI FAMILIA MAYA	24	1	15	9
2014	SAN LUIS POTOSÍ	40 OTOMI V FAM OTO-MANGUE	18	2	8	10
2014	SAN LUIS POTOSÍ		15	1	6	9
2014	SINALOA	MAYO II FAMILIA YUTO-NAHUA	502	21	238	264
2014	SINALOA	33 MAYO II FAMILIA YUTO-NAHUA	423	8	213	210
2014	SINALOA		123	3	64	59
2014	SONORA	MAYO II FAMILIA YUTO-NAHUA	4,259	145	2,150	2,109
2014	SONORA	YAQUI II FAMILIA YUTO-NAHUA	1,204	29	624	580
2014	SONORA		604	27	297	307
2014	SONORA	TRIQUI VI FAMILIA OTO-MANGUE	287	2	154	133
2014	SONORA	MAYA VI FAMILIA MAYA	129	7	66	63
2014	SONORA	MIXTECO V FAM OTO-MANGUE	121	1	58	63
2014	SONORA	SERI IV FAMILIA SERI	51	2	26	25
2014	SONORA	PIMA II FAMILIA YUTO-NAHUA	47	3	29	18
2014	SONORA	MIXTECO V FAMILIA OTO-MANGUE	30	1	19	11
2014	SONORA	IXIL VI FAMILIA MAYA	25	1	17	8
2014	SONORA	GUARIJÓ II FAMILIA YUTO-NAHUA	23	2	13	10
2014	SONORA	MAZAHUA V FAMILIA OTO-MANGUE	18	1	9	9
2014	SONORA	JAKALTEKO VI FAMILIA MAYA	17	1	9	8
2014	SONORA	MAM VI FAMILIA MAYA	13	1	3	10
2014	SONORA	GUARIJIO II FAM YUTO-NAHUA	12	1	6	6
2014	SONORA	NÁHUATL II FAMILIA YUTO-NAHUA	8	1	0	8
2014	TABASCO	13 CHONTAL DE TABASCO VI FAM M	6,785	104	3,424	3,361
2014	TABASCO	15 CHOL VI FAMILIA MAYA	1,024	28	512	512
2014	TABASCO	64 TSELTAL VI FAMILIA MAYA	55	2	17	38
2014	TABASCO	68 ZOQUE IX FAMILIA MIXE-ZOQUE	29	1	12	17
2014	TLAXCALA	38 NAHUATL II FAM YUTO-NAHUA	1,102	17	538	564
2014	TLAXCALA	NAHUATL II FAM YUTO-NAHUA	344	2	177	167
2014	TLAXCALA	40 OTOMI V FAM OTO-MANGUE	78	1	41	37
2014	VERACRUZ	38 NAHUATL II FAM YUTO-NAHUA	19,601	689	9,940	9,661
2014	VERACRUZ	60 TONACO VII FAM TONACO-T	9,262	255	4,735	4,527
2014	VERACRUZ	46 POPOLUCA DE LA SIERRA IX FA	2,502	50	1,281	1,221
2014	VERACRUZ	10 CHINANTECO V FAM OTO-MANGUE	2,044	51	1,014	1,030
2014	VERACRUZ	17 HUASTECO VI FAMILIA MAYA	1,132	42	581	551
2014	VERACRUZ	40 OTOMI V FAM OTO-MANGUE	1,009	34	494	515
2014	VERACRUZ		600	20	294	306
2014	VERACRUZ	55 TEPEHUA VII FAM TONACO-TE	521	16	269	252
2014	VERACRUZ	35 MAZATECO V FAM OTO-MANGUE	491	13	235	256
2014	VERACRUZ	67 ZAPOTECO V FAMILIA OTO-MANG	336	11	197	139
2014	VERACRUZ	TONACO VII FAM TONACO-T	156	3	78	78
2014	VERACRUZ	37 MIXTECO V FAM OTO-MANGUE	129	3	75	54
2014	VERACRUZ	50 SAYULTECO IX FAM MIXE-ZOQUE	95	1	56	39
2014	VERACRUZ	68 ZOQUE IX FAMILIA MIXE-ZOQUE	91	4	45	46
2014	VERACRUZ	18 HUAVE XI FAMILIA HUAVE	57	1	29	28
2014	VERACRUZ	65 TSOTSIL VI FAMILIA MAYA	50	2	26	24
2014	VERACRUZ	NAHUATL II FAM YUTO-NAHUA	48	1	21	27
2014	VERACRUZ	CHINANTECO V FAM OTO-MANGUE	43	2	23	20
2014	VERACRUZ	POPOLUCA DE LA SIERRA IX FAM	38	1	22	16
2014	VERACRUZ	45 POPOLOCA V FAM OTO-MANGUE	22	1	9	13
2014	VERACRUZ	OTOMI V FAM OTO-MANGUE	17	1	9	8
2014	VERACRUZ	33 MAYO II FAMILIA YUTO-NAHUA	16	1	7	9
2014	VERACRUZ	36 MIXE IX FAMILIA MIXE-ZOQUE	13	1	6	7
2014	YUCATÁN		19,324	276	9,876	9,448

ESTADÍSTICA INDÍGENA CICLO 2014-2015

Educación Primaria Indígena Nacional

PRINCIPALES CIFRAS PRIMARIA INDÍGENA NACIONAL

DISTRIBUCIÓN DE LA MATRÍCULA PRIMARIA NACIONAL INDÍGENA POR GÉNERO

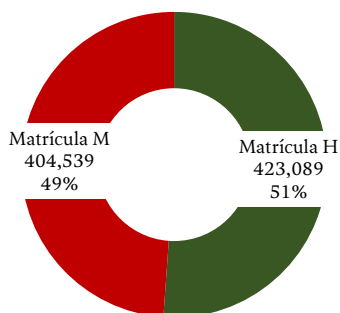

GRUPOS POR GRADO EN PRIMARIA NACIONAL INDÍGENA

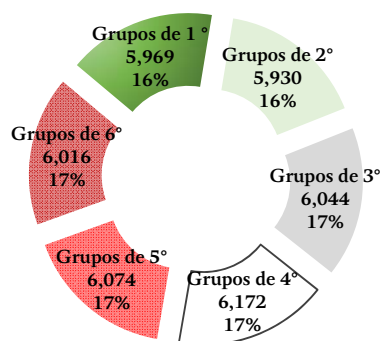

FUENTE: SEDI CON INFORMACIÓN DE ESTADÍSTICA 911 A INICIO DE CICLO 2014-2015 SPEP, SEP. CIFRAS ESTIMADAS.

MATRÍCULA VS APROBADOS



COMPARATIVO MATRÍCULA Y APROBADOS POR GRADO



FUENTE: SEDI CON INFORMACIÓN DE ESTADÍSTICA 911 A INICIO Y CIERRE DE CICLO 2014-2015 SPEP, SEP. CIFRAS ESTIMADAS.

ESTADÍSTICA INDÍGENA CICLO 2014-2015

Educación Primaria Indígena Nacional

PRINCIPALES CIFRAS PRIMARIA INDÍGENA NACIONAL

MATRÍCULA PRIMARIA INDÍGENA POR ENTIDAD

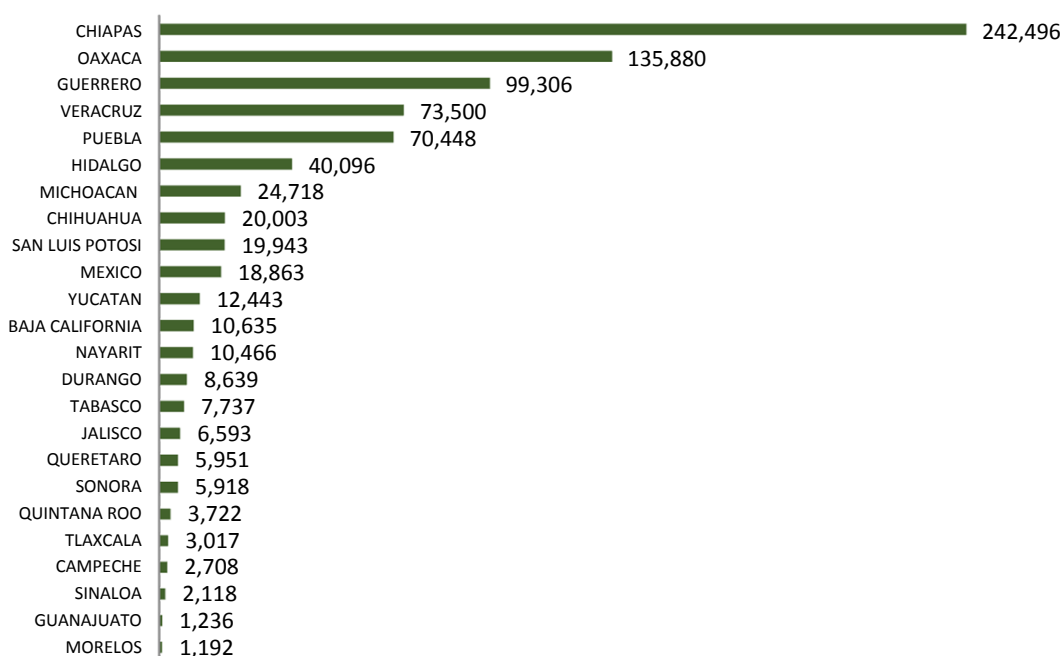

CENTROS PRIMARIA INDÍGENA POR ENTIDAD

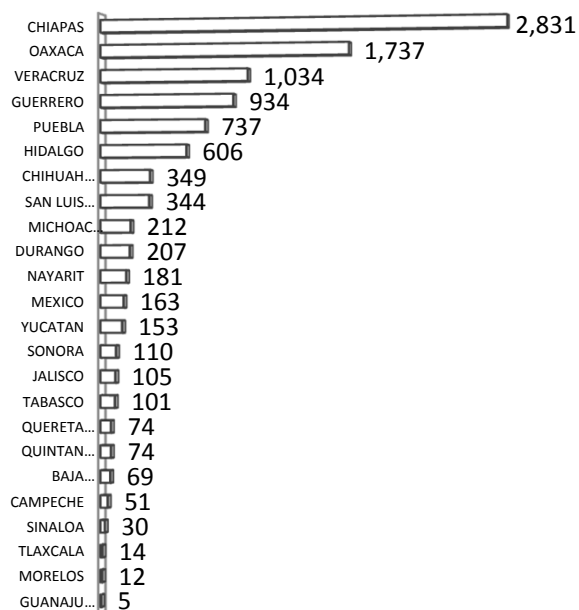

DISTRIBUCIÓN DE LA MATRÍCULA POR ENTIDAD Y GÉNERO

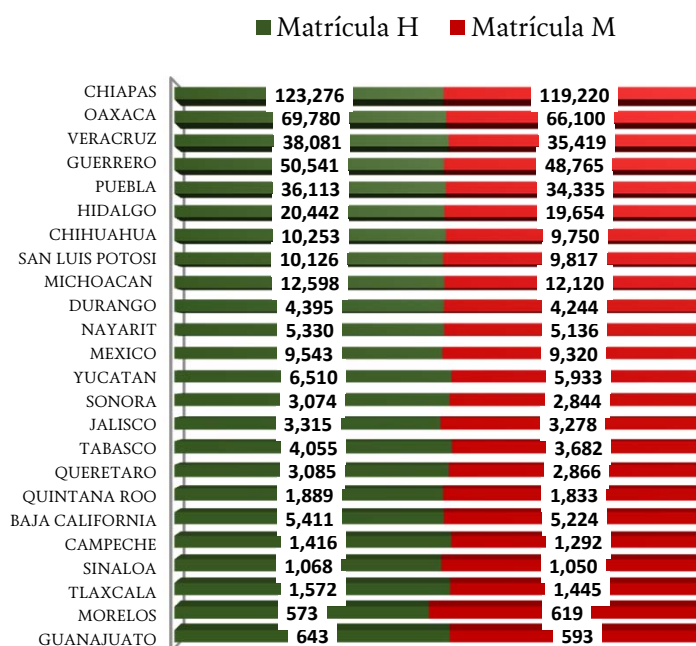

ESTADÍSTICA INDÍGENA CICLO 2014-2015

Educación Primaria Indígena Nacional

PRINCIPALES CIFRAS PRIMARIA INDÍGENA POR ENTIDAD LENGUA

Periodo	Entidad	Lengua	Centros	MATRÍCULA	MATRÍCULA H	MATRÍCULA M
2014	BAJA CALIFORNIA	67 ZAPOTECO V FAMILIA OTO-MANG	2	414	208	206
2014	BAJA CALIFORNIA	61 TRIQUI VI FAM OTO-MANGUE	2	270	130	140
2014	BAJA CALIFORNIA	6 CUCAPÇ_ III FAM COCHIMI-YUMA	1	29	14	15
2014	BAJA CALIFORNIA	53 TARASCO VIII FAMILIA TARASC	2	186	99	87
2014	BAJA CALIFORNIA	41 PAIPAI III FAM COCHIMI-YUMA	1	40	19	21
2014	BAJA CALIFORNIA	37 MIXTECO V FAM OTO-MANGUE	57	9,484	4,827	4,657
2014	BAJA CALIFORNIA	35 MAZATECO V FAM OTO-MANGUE	1	100	54	46
2014	BAJA CALIFORNIA	26 KUMIAI III FAM COCHIMI-YUMA	2	90	50	40
2014	BAJA CALIFORNIA		1	22	10	12
2014	CAMPECHE	64 TSELTAL VI FAMILIA MAYA	3	176	97	79
2014	CAMPECHE	32 MAYA VI FAMILIA MAYA	22	1,035	525	510
2014	CAMPECHE	15 CHOL VI FAMILIA MAYA	18	1,106	588	518
2014	CAMPECHE	1 AKATEKO VI FAMILIA MAYA	1	44	23	21
2014	CAMPECHE		7	347	183	164
2014	CHIAPAS	ZOQUE IX FAMILIA MIXE-ZOQUE	2	56	31	25
2014	CHIAPAS	TSOTSIL VI FAMILIAMAYA	10	601	279	322
2014	CHIAPAS	TSELTAL VI FAMILIA MAYA	6	261	125	136
2014	CHIAPAS	TOJOLABAL VI FAMILIA MAYA	4	147	77	70
2014	CHIAPAS	MAM VI FAMILIA MAYA	3	39	21	18
2014	CHIAPAS	CHOL VI FAMILIA MAYA	2	182	97	85
2014	CHIAPAS	68 ZOQUE IX FAMILIA MIXE-ZOQUE	223	12,538	6,428	6,110
2014	CHIAPAS	67 ZAPOTECO V FAMILIA OTO-MANG	1	21	12	9
2014	CHIAPAS	66 YAQUI II FAMILIA YUTO-NAHUA	1	341	164	177
2014	CHIAPAS	65 TSOTSIL VI FAMILIA MAYA	696	71,279	36,091	35,188
2014	CHIAPAS	64 TSELTAL VI FAMILIA MAYA	1,001	92,313	46,792	45,521
2014	CHIAPAS	59 TOJOLABAL VI FAMILIA MAYA	158	14,149	7,146	7,003
2014	CHIAPAS	48 QANJOBAL VI FAMILIA MAYA	9	490	244	246
2014	CHIAPAS	47 QATOK VI FAMILIA MAYA	3	569	278	291
2014	CHIAPAS	4 AYAPANECO IX FAM. MIXE-ZOQUE	1	250	132	118
2014	CHIAPAS	39 OLUTECO IX FAM MIXE-ZOQUE	1	147	73	74
2014	CHIAPAS	32 MAYA VI FAMILIA MAYA	9	378	211	167
2014	CHIAPAS	30 MAM VI FAMILIA MAYA	260	13,139	6,801	6,338
2014	CHIAPAS	23 KAQCHIKEL VI FAMILIA MAYA	4	170	80	90
2014	CHIAPAS	15 CHOL VI FAMILIA MAYA	386	30,419	15,638	14,781
2014	CHIAPAS	14 CHUJ VI FAMILIA MAYA	8	432	205	227
2014	CHIAPAS	10 CHINANTECO V FAM OTO-MANGUE	1	129	62	67
2014	CHIAPAS	1 AKATEKO VI FAMILIA MAYA	2	371	184	187
2014	CHIAPAS		40	4,075	2,105	1,970
2014	CHIHUAHUA	TEPEHUANO DEL NORTE II FAMILIA	32	1,539	798	741
2014	CHIHUAHUA	TEPEHUANO DEL NORTE II FAM Y-N	2	56	27	29
2014	CHIHUAHUA	TARAHUMARA II FAMILIA YUTO-NAH	283	16,858	8,634	8,224
2014	CHIHUAHUA	TARAHUMARA II FAM YUTO-NAHUA	17	1,043	525	518
2014	CHIHUAHUA	PIMA II FAMILIA YUTO-NAHUA	8	308	168	140
2014	CHIHUAHUA	GUARIJO II FAMILIA YUTO-NAHUA	7	199	101	98
2014	DURANGO	TEPEHUANO DEL SUR II FAM Y-NA	1	26	15	11
2014	DURANGO	57 TEPEHUANO DEL SUR II FAM Y-	170	7,152	3,621	3,531
2014	DURANGO	56 TEPEHUANO DEL NORTE II FAM	3	142	75	67
2014	DURANGO	38 NAHUATL II FAM YUTO-NAHUA	13	410	214	196
2014	DURANGO	19 HUICHOL II FAM YUTO-NAHUA	18	852	439	413
2014	DURANGO		2	57	31	26
2014	GUANAJUATO	9 CHICHIMECO JONAZ V FAM OTO-M	4	1,190	615	575
2014	GUANAJUATO	37 MIXTECO V FAM OTO-MANGUE	1	46	28	18
2014	GUERRERO	AMUZGO V FAMILIA OTO-MANGUE	1	420	224	196
2014	GUERRERO	63 TLAPANECO V FAMILIA OTO-M	230	25,450	13,061	12,389
2014	GUERRERO	62 TLAHUJICA V FAMILIA OTO-MANGU	1	252	129	123
2014	GUERRERO	5 CORA II FAMILIA YUTO-NAHUA	2	316	176	140
2014	GUERRERO	43 PAPAGO II FAMILIA YUTO-NAHU	1	11	7	4
2014	GUERRERO	38 NAHUATL II FAM YUTO-NAHUA	305	30,388	15,519	14,869
2014	GUERRERO	37 MIXTECO V FAM OTO-MANGUE	310	32,454	16,280	16,174
2014	GUERRERO	35 MAZATECO V FAM OTO-MANGUE	2	126	72	54
2014	GUERRERO	2 AMUZGO V FAMILIA OTO-MANGUE	67	8,316	4,253	4,063
2014	GUERRERO		15	1,573	820	753
2014	HIDALGO	66 YAQUI II FAMILIA YUTO-NAHUA	1	37	20	17
2014	HIDALGO	55 TEPEHUA VII FAM TOTONACO-TE	1	61	37	24
2014	HIDALGO	42 PAME V FAMILIA OTO-MANGUE	1	53	34	19
2014	HIDALGO	40 OTOMI V FAM OTO-MANGUE	279	14,162	7,139	7,023
2014	HIDALGO	38 NAHUATL II FAM YUTO-NAHUA	309	25,056	12,838	12,218
2014	HIDALGO	19 HUICHOL II FAM YUTO-NAHUA	1	103	59	44
2014	HIDALGO		14	624	315	309
2014	JALISCO	HUICHOL II FAM YUTO-NAHUA	1	114	49	65
2014	JALISCO	38 NAHUATL II FAM YUTO-NAHUA	25	778	396	382
2014	JALISCO	19 HUICHOL II FAM YUTO-NAHUA	66	4,761	2,409	2,352
2014	JALISCO	1 AKATEKO VI FAMILIA MAYA	1	258	123	135
2014	JALISCO		12	682	338	344

ESTADÍSTICA INDÍGENA CICLO 2014-2015

Educación Primaria Indígena Nacional

PRINCIPALES CIFRAS PRIMARIA INDÍGENA POR ENTIDAD LENGUA

Periodo	Entidad	Lengua	Centros	MATRÍCULA	MATRÍCULA H	MATRÍCULA M
2014	MÉXICO	TLAHUICA V FAMILIA OTO-MANGUE	1	97	44	53
2014	MÉXICO	OTOMÍ V FAMILIA OTO-MANGUE	45	5,080	2,662	2,418
2014	MÉXICO	NÁNUATL FAMILIA YUTO-NAHUA	7	1,419	756	663
2014	MÉXICO	MAZAHUA V FAMILIA OTO-MANGUE	109	12,237	6,066	6,171
2014	MÉXICO		1	30	15	15
2014	MICHOACÁN DE OCAMPO	TARASCO VIII FAMILIA TARASCA	6	543	279	264
2014	MICHOACÁN DE OCAMPO	OTOMI V FAM OTO-MANGUE	1	36	19	17
2014	MICHOACÁN DE OCAMPO	NAHUATL II FAM YUTO-NAHUA	3	145	83	62
2014	MICHOACÁN DE OCAMPO	MAZAHUA V FAM OTO-MANGUE	1	58	31	27
2014	MICHOACÁN DE OCAMPO	53 TARASCO VIII FAMILIA TARASC	130	19,630	9,958	9,672
2014	MICHOACÁN DE OCAMPO	5 CORA II FAMILIA YUTO-NAHUA	1	10	4	6
2014	MICHOACÁN DE OCAMPO	40 OTOMI V FAM OTO-MANGUE	7	301	146	155
2014	MICHOACÁN DE OCAMPO	38 NAHUATL II FAM YUTO-NAHUA	36	2,056	1,087	969
2014	MICHOACÁN DE OCAMPO	34 MAZAHUA V FAM OTO-MANGUE	7	605	286	319
2014	MICHOACÁN DE OCAMPO		20	1,334	705	629
2014	MORELOS	38 NAHUATL II FAM YUTO-NAHUA	9	916	451	465
2014	MORELOS	37 MIXTECO V FAM OTO-MANGUE	1	36	19	17
2014	MORELOS		2	240	103	137
2014	NAYARIT	TEPEHUANO DEL SUR II FAM Y-NA	1	114	58	56
2014	NAYARIT	TEPEHUANO DEL NORTE II FAM Y-N	5	125	64	61
2014	NAYARIT	HUICHOL II FAM YUTO-NAHUA	8	445	223	222
2014	NAYARIT	CORA II FAMILIA YUTO-NAHUA	13	687	353	334
2014	NAYARIT	57 TEPEHUANO DEL SUR II FAM Y-	3	181	96	85
2014	NAYARIT	56 TEPEHUANO DEL NORTE II FAM	10	329	172	157
2014	NAYARIT	55 TEPEHUA VII FAM TOTONACO-TE	1	23	7	16
2014	NAYARIT	5 CORA II FAMILIA YUTO-NAHUA	60	4,824	2,479	2,345
2014	NAYARIT	38 NAHUATL II FAM YUTO-NAHUA	1	35	17	18
2014	NAYARIT	26 KUMIAI III FAM COCHIMI-YUMA	1	127	68	59
2014	NAYARIT	19 HUICHOL II FAM YUTO-NAHUA	58	2,926	1,463	1,463
2014	NAYARIT	18 HUAVE XI FAMILIA HUAVE	1	44	20	24
2014	NAYARIT		19	606	310	296
2014	OAXACA	ZAPOTECO V FAMILIA OTO-MANGUE	14	1,121	602	519
2014	OAXACA	TRIQUI VI FAM OTO-MANGUE	2	87	30	57
2014	OAXACA	NAHUATL II FAM YUTO-NAHUA	3	157	89	68
2014	OAXACA	MIXTECO V FAM OTO-MANGUE	42	2,928	1,514	1,414
2014	OAXACA	MIXE IX FAMILIA MIXE-ZOQUE	5	475	238	237
2014	OAXACA	MAZATECO V FAM OTO-MANGUE	32	2,270	1,138	1,132
2014	OAXACA	CHONTAL DE OAXACA X FAM CH-O	3	63	36	27
2014	OAXACA	CHOCOLTECO V FAM OTO-MANGUE	1	27	13	14
2014	OAXACA	CHINANTECO V FAM OTO-MANGUE	17	953	497	456
2014	OAXACA	8 CHATINO V FAMILIA OTO-MANGUE	79	7,969	4,081	3,888
2014	OAXACA	7 CUICATECO V FAM OTO-MANGUE	20	1,093	558	535
2014	OAXACA	68 ZOQUE IX FAMILIA MIXE-ZOQUE	12	597	320	277
2014	OAXACA	67 ZAPOTECO V FAMILIA OTO-MANG	339	26,714	13,836	12,878
2014	OAXACA	65 TSOTSIL VI FAMILIA MAYA	1	153	78	75
2014	OAXACA	61 TRIQUI VI FAM OTO-MANGUE	39	3,368	1,731	1,637
2014	OAXACA	38 NAHUATL II FAM YUTO-NAHUA	13	607	306	301
2014	OAXACA	37 MIXTECO V FAM OTO-MANGUE	464	35,575	18,139	17,436
2014	OAXACA	36 MIXE IX FAMILIA MIXE-ZOQUE	122	10,339	5,272	5,067
2014	OAXACA	35 MAZATECO V FAM OTO-MANGUE	286	23,671	12,172	11,499
2014	OAXACA	2 AMUZGO V FAMILIA OTO-MANGUE	10	816	390	426
2014	OAXACA	18 HUAVE XI FAMILIA HUAVE	21	2,761	1,451	1,310
2014	OAXACA	12 CHONTAL DE OAXACA X FAM CH-	18	721	373	348
2014	OAXACA	11 CHOCHOLTECO V FAM OTO-MANGU	2	76	36	40
2014	OAXACA	10 CHINANTECO V FAM OTO-MANGUE	173	12,013	6,180	5,833
2014	OAXACA		19	1,326	700	626
2014	PUEBLA	TOTONACO VII FAM TOTONACO-T	2	164	88	76
2014	PUEBLA	NAHUATL II FAM YUTO-NAHUA	12	1,140	570	570
2014	PUEBLA	60 TOTONACO VII FAM TOTONACO-T	103	9,576	4,884	4,692
2014	PUEBLA	45 POPOLOCA V FAM OTO-MANGUE	16	1,975	1,018	957
2014	PUEBLA	40 OTOMI V FAM OTO-MANGUE	8	653	340	313
2014	PUEBLA	38 NAHUATL II FAM YUTO-NAHUA	566	53,341	27,376	25,965
2014	PUEBLA	37 MIXTECO V FAM OTO-MANGUE	8	278	152	126
2014	PUEBLA	35 MAZATECO V FAM OTO-MANGUE	8	1,119	570	549
2014	PUEBLA		14	2,202	1,115	1,087
2014	QUERÉTARO	OTOMI V FAM OTO-MANGUE	1	173	92	81
2014	QUERÉTARO	9 CHICHIMECO JONAZ V FAM OTO-M	1	284	147	137
2014	QUERÉTARO	7 CUICATECO V FAM OTO-MANGUE	1	43	24	19
2014	QUERÉTARO	40 OTOMI V FAM OTO-MANGUE	54	4,515	2,359	2,156
2014	QUERÉTARO		17	936	463	473

ESTADÍSTICA INDÍGENA CICLO 2014-2015

Educación Primaria Indígena Nacional

PRINCIPALES CIFRAS PRIMARIA INDÍGENA POR ENTIDAD LENGUA

Periodo	Entidad	Lengua	Centros	MATRÍCULA	MATRÍCULA H	MATRÍCULA M
2014	QUINTANA ROO	MAYA	74	3,722	1,889	1,833
2014	SAN LUIS POTOSÍ	HUASTECO VI FAMILIA MAYA	1	68	33	35
2014	SAN LUIS POTOSÍ	42 PAME V FAMILIA OTO-MANGUE	38	2,072	1,069	1,003
2014	SAN LUIS POTOSÍ	40 OTOMI V FAM OTO-MANGUE	1	51	22	29
2014	SAN LUIS POTOSÍ	38 NAHUATL II FAM YUTO-NAHUA	178	9,569	4,871	4,698
2014	SAN LUIS POTOSÍ	18 HUAVE XI FAMILIA HUAVE	1	21	11	10
2014	SAN LUIS POTOSÍ	17 HUASTECO VI FAMILIA MAYA	112	7,609	3,851	3,758
2014	SAN LUIS POTOSÍ		13	553	269	284
2014	SINALOA	MAYO II FAMILIA YUTO-NAHUA	5	508	259	249
2014	SINALOA	52 TARAHUMARA II FAM YUTO-NAHU	2	28	21	7
2014	SINALOA	33 MAYO II FAMILIA YUTO-NAHUA	15	1,137	569	568
2014	SINALOA		8	445	219	226
2014	SONORA	YAQUI II FAMILIA YUTO-NAHUA	18	1,231	640	591
2014	SONORA	TRIQUI VI FAMILIA OTO-MANGUE	4	1,293	655	638
2014	SONORA	SERI IV FAMILIA SERI	2	139	66	73
2014	SONORA	PIMA II FAMILIA YUTO-NAHUA	4	176	88	88
2014	SONORA	P?PAGO II FAMILIA YUTO-NAHUA	1	42	26	16
2014	SONORA	MIXTECO V FAMILIA OTO-MANGUE	2	384	195	189
2014	SONORA	MAYO II FAMILIA YUTO-NAHUA	69	2,332	1,234	1,098
2014	SONORA	MAM VI FAMILIA MAYA	1	67	43	24
2014	SONORA	GUARIJO II FAM YUTO-NAHUA	3	103	52	51
2014	SONORA	GUARIJO II FAMILIA YUTO-NAHUA	6	151	75	76
2014	TABASCO	68 ZOQUE IX FAMILIA MIXE-ZOQUE	1	18	11	7
2014	TABASCO	64 TSELTAL VI FAMILIA MAYA	2	146	85	61
2014	TABASCO	15 CHOL VI FAMILIA MAYA	13	661	340	321
2014	TABASCO	13 CHONTAL DE TABASCO VI FAM M	82	6,766	3,542	3,224
2014	TABASCO		3	146	77	69
2014	TLAXCALA	40 OTOMI V FAM OTO-MANGUE	1	189	93	96
2014	TLAXCALA	38 NAHUATL II FAM YUTO-NAHUA	13	2,828	1,479	1,349
2014	VERACRUZ	ZOQUE IX FAMILIA MIXE-ZOQUE	1	84	42	42
2014	VERACRUZ	ZAPOTECO V FAMILIA OTO-MANGUE	1	68	41	27
2014	VERACRUZ	TOTONACO VII FAM TOTONACO-T	1	35	20	15
2014	VERACRUZ	POPOLUCA DE LA SIERRA IX FAM	1	689	345	344
2014	VERACRUZ	OTOMI V FAM OTO-MANGUE	3	252	122	130
2014	VERACRUZ	NAHUATL II FAM YUTO-NAHUA	33	1,854	942	912
2014	VERACRUZ	MAZATECO V FAM OTO-MANGUE	1	24	12	12
2014	VERACRUZ	MAYO II FAMILIA YUTO-NAHUA	3	89	43	46
2014	VERACRUZ	CHINANTECO V FAM OTO-MANGUE	5	488	274	214
2014	VERACRUZ	68 ZOQUE IX FAMILIA MIXE-ZOQUE	12	533	282	251
2014	VERACRUZ	67 ZAPOTECO V FAMILIA OTO-MANG	8	474	257	217
2014	VERACRUZ	65 TSOTSIL VI FAMILIA MAYA	6	207	92	115
2014	VERACRUZ	60 TOTONACO VII FAM TOTONACO-T	137	14,006	7,343	6,663
2014	VERACRUZ	55 TEPEHUA VII FAM TOTONACO-TE	13	633	314	319
2014	VERACRUZ	50 SAYULTECO IX FAM MIXE-ZOQUE	4	114	56	58
2014	VERACRUZ	5 CORA II FAMILIA YUTO-NAHUA	1	80	41	39
2014	VERACRUZ	46 POPOLUCA DE LA SIERRA IX FA	56	5,215	2,648	2,567
2014	VERACRUZ	45 POPOLOCA V FAM OTO-MANGUE	1	240	113	127
2014	VERACRUZ	40 OTOMI V FAM OTO-MANGUE	34	2,197	1,109	1,088
2014	VERACRUZ	38 NAHUATL II FAM YUTO-NAHUA	597	38,580	19,967	18,613
2014	VERACRUZ	37 MIXTECO V FAM OTO-MANGUE	1	120	69	51
2014	VERACRUZ	36 MIXE IX FAMILIA MIXE-ZOQUE	4	134	79	55
2014	VERACRUZ	35 MAZATECO V FAM OTO-MANGUE	10	808	416	392
2014	VERACRUZ	33 MAYO II FAMILIA YUTO-NAHUA	1	37	16	21
2014	VERACRUZ	17 HUASTECO VI FAMILIA MAYA	21	1,301	667	634
2014	VERACRUZ	15 CHOL VI FAMILIA MAYA	1	31	17	14
2014	VERACRUZ	10 CHINANTECO V FAM OTO-MANGUE	53	2,568	1,339	1,229
2014	VERACRUZ		25	2,639	1,415	1,224
2014	YUCATÁN		153	12,443	6,510	5,933

ESTADÍSTICA INDÍGENA CICLO 2014-2015

Regiones Educativas Principales Cifras

REGIÓN CENTRO

Nivel	Total	Alumnos		Docentes ^{1/}	Escuelas
		Mujeres	Hombres		
INICIAL INDÍGENA	6,605	3,331	3,274	337	285
PREESCOLAR INDÍGENA	77,588	38,673	38,915	3,304	1,744
PRIMARIA INDÍGENA	133,616	65,373	68,243	5,866	1,532
SECUNDARIA ^{2/}	54,662	27,086	27,576	67,880	8,149
REGION CENTRO	272,471	134,463	138,008	77,387	11,710

^{1/}: Personal considerado Frente a grupo incluye: Directivos con grupo, Docentes y Promotores

^{2/}: Secundarias totales y Matrícula meramente indígena.

Fuente: SEP/DGPyEE; formatos 911. CIFRAS ESTIMADAS

Matrícula por Nivel

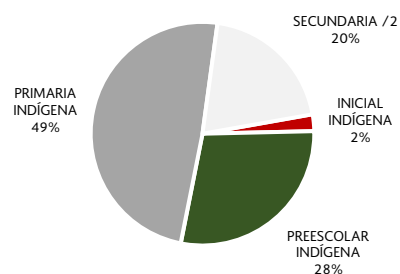

Indicadores Educativos

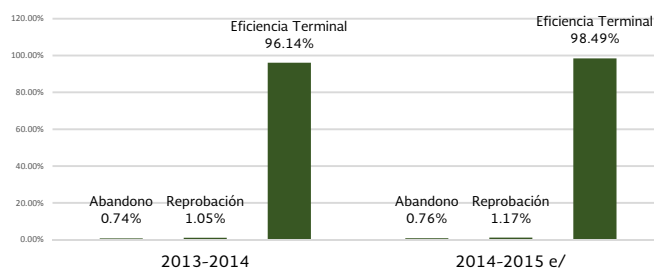

Indicador educativo	2013-2014	2014-2015 e/
Abandono	0.74%	0.76%
Reprobación	1.05%	1.17%
Eficiencia Terminal	96.14%	98.49%

Fuente: SEP/DGPyEE; formatos 911. e/: CIFRAS ESTIMADAS

REGIÓN CENTRO: ESTADO DE MÉXICO

Nivel	Total	Alumnos		Docentes ^{1/}	Escuelas
		Mujeres	Hombres		
INICIAL INDÍGENA	2,068	1,072	996	99	95
PREESCOLAR INDÍGENA	12,413	6,181	6,232	520	285
PRIMARIA INDÍGENA	18,863	9,320	9,543	831	163
SECUNDARIA ^{2/}	7,242	3,530	3,712	35,713	3,774
TOTAL ESTADO DE MÉXICO	40,586	20,103	20,483	37,163	4,317

^{1/}: PERSONAL CONSIDERADO FRENTE A GRUPO INCLUYE: DIRECTIVOS CON GRUPO, DOCENTES Y PROMOTORES

^{2/}: SECUNDARIAS TOTALES Y MATRÍCULA MERAMENTE INDÍGENA. DOCENTES INCLUYE: DIRECTIVOS CON GRUPO Y DOCENTES

Fuente: SEP/DGPyEE; formatos 911. CIFRAS ESTIMADAS

Matrícula por Nivel

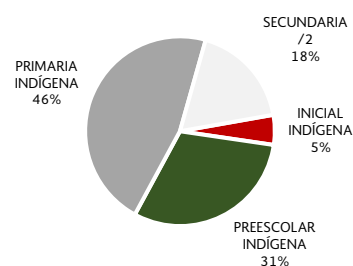

Indicadores Educativos

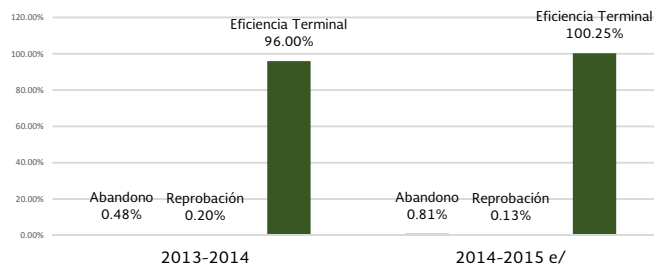

Indicador educativo	2013-2014	2014-2015 e/
Abandono	0.48%	0.81%
Reprobación	0.20%	0.13%
Eficiencia Terminal	96.00%	100.25%

Fuente: SEP/DGPyEE; formatos 911. e/: CIFRAS ESTIMADAS

ESTADÍSTICA INDÍGENA CICLO 2014-2015

Regiones Educativas Principales Cifras

REGIÓN CENTRO: HIDALGO

Nivel	Alumnos			Docentes ^{1/} Escuelas	
	Total	Mujeres	Hombres		
INICIAL INDÍGENA	2,162	1,088	1,074	129	104
PREESCOLAR INDÍGENA	16,046	7,997	8,049	798	476
PRIMARIA INDÍGENA	40,096	19,654	20,442	2,324	606
SECUNDARIA ^{2/}	20,114	9,853	10,261	7,858	1,270
TOTAL HIDALGO	78,418	38,592	39,826	11,109	2,456

^{1/}: Personal considerado Frente a grupo incluye: Directivos con grupo, Docentes y Promotores

^{2/}: Secundarias totales y Matrícula meramente indígena.

Fuente: SEP/DGPyEE; formatos 911. CIFRAS ESTIMADAS

Matrícula por Nivel

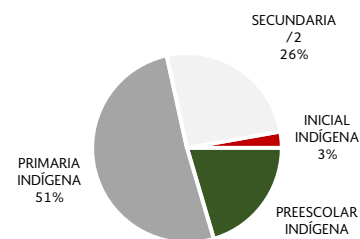

Indicadores Educativos

Indicador educativo	2013-2014	2014-2015 ^{e/}
Abandono	0.77%	0.74%
Reprobación	0.95%	0.93%
Eficiencia Terminal	100.96%	100.79%

Fuente: SEP/DGPyEE; formatos 911. ^{e/}: CIFRAS ESTIMADAS

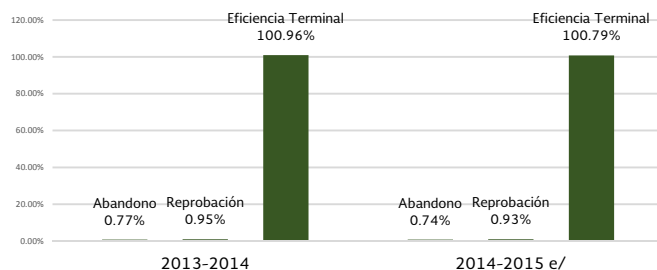

REGIÓN CENTRO: MORELOS

Nivel	Alumnos			Docentes ^{1/} Escuelas	
	Total	Mujeres	Hombres		
INICIAL INDÍGENA	651	316	335	27	19
PREESCOLAR INDÍGENA	1,364	665	699	47	17
PRIMARIA INDÍGENA	1,192	619	573	56	12
SECUNDARIA ^{2/}	1,894	911	983	4,982	500
TOTAL MORELOS	5,101	2,511	2,590	5,112	548

^{1/}: Personal considerado Frente a grupo incluye: Directivos con grupo, Docentes y Promotores

^{2/}: Secundarias totales y Matrícula meramente indígena.

Fuente: SEP/DGPyEE; formatos 911. CIFRAS ESTIMADAS

Matrícula por Nivel

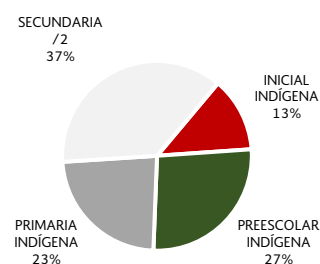

Indicadores Educativos

Indicador educativo	2013-2014	2014-2015 ^{e/}
Abandono	0.66%	-1.51%
Reprobación	0.00%	0.17%
Eficiencia Terminal	99.51%	106.12%

Fuente: SEP/DGPyEE; formatos 911. ^{e/}: CIFRAS ESTIMADAS

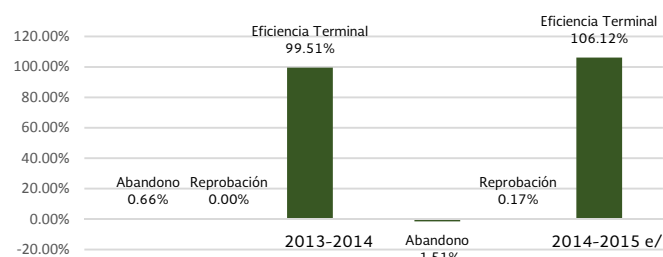

ESTADÍSTICA INDÍGENA CICLO 2014-2015

Regiones Educativas Principales Cifras

REGIÓN CENTRO: PUEBLA

Nivel	Total	Alumnos		Docentes ^{1/}	Escuelas
		Mujeres	Hombres		
INICIAL INDÍGENA	978	481	497	47	45
PREESCOLAR INDÍGENA	46,241	23,062	23,179	1,881	946
PRIMARIA INDÍGENA	70,448	34,335	36,113	2,540	737
SECUNDARIA ^{2/}	25,386	12,776	12,610	15,534	2,231
TOTAL PUEBLA	143,053	70,654	72,399	20,002	3,959

Matrícula por Nivel

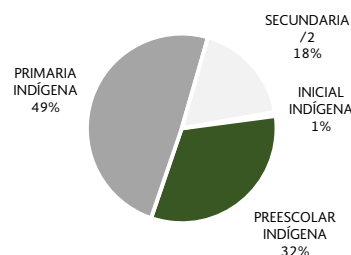

^{1/}: Personal considerado Frente a grupo incluye: Directivos con grupo, Docentes y Promotores

^{2/}: Secundarias totales y Matrícula meramente indígena.

Fuente: SEP/DGPyEE; formatos 911. CIFRAS ESTIMADAS

Indicadores Educativos

Indicador educativo	2013-2014	2014-2015 ^{e/}
Abandono	0.83%	0.84%
Reprobación	1.39%	1.66%
Eficiencia Terminal	93.22%	96.62%

Fuente: SEP/DGPyEE; formatos 911. ^{e/}: CIFRAS ESTIMADAS

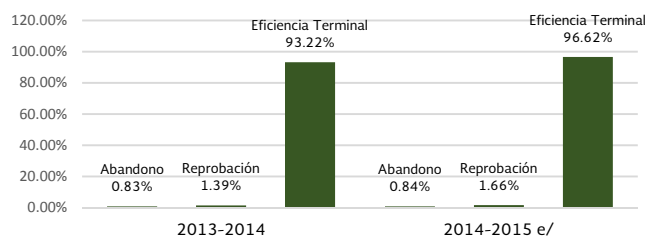

REGIÓN CENTRO: TLAXCALA

Nivel	Total	Alumnos		Docentes ^{1/}	Escuelas
		Mujeres	Hombres		
INICIAL INDÍGENA	746	374	372	35	22
PREESCOLAR INDÍGENA	1,524	768	756	58	20
PRIMARIA INDÍGENA	3,017	1,445	1,572	115	14
SECUNDARIA ^{2/}	26	16	10	3,793	374
TOTAL TLAXCALA	5,313	2,603	2,710	4,001	430

^{1/}: Personal considerado Frente a grupo incluye: Directivos con grupo, Docentes y Promotores

^{2/}: Secundarias totales y Matrícula meramente indígena.

Fuente: SEP/DGPyEE; formatos 911. CIFRAS ESTIMADAS

Matrícula por Nivel

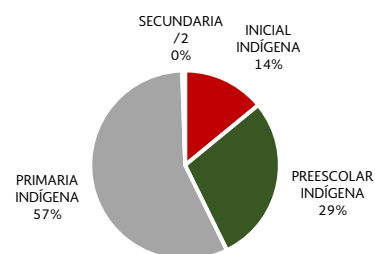

Indicadores Educativos

Indicador educativo	2013-2014	2014-2015 ^{e/}
Abandono	-0.03%	-0.30%
Reprobación	0.07%	0.07%
Eficiencia Terminal	113.18%	103.38%

Fuente: SEP/DGPyEE; formatos 911. ^{e/}: CIFRAS ESTIMADAS

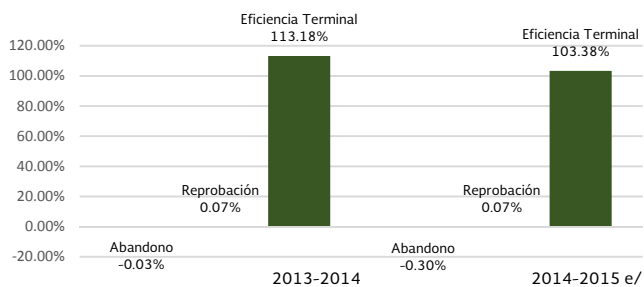

ESTADÍSTICA INDÍGENA CICLO 2014-2015

Regiones Educativas Principales Cifras

REGIÓN NORESTE

Nivel	Total	Alumnos		Docentes ^{1/}	Escuelas
		Mujeres	Hombres		
INICIAL INDÍGENA	5,171	2,494	2,677	318	299
PREESCOLAR INDÍGENA	14,083	7,042	7,041	811	514
PRIMARIA INDÍGENA	28,582	14,061	14,521	1,466	551
SECUNDARIA ^{2/}	25,447	12,616	12,831	14,663	2,655
REGIÓN NOR-ESTE	73,283	36,213	37,070	17,258	4,019

^{1/}: PERSONAL CONSIDERADO FRENTE A GRUPO INCLUYE: DIRECTIVOS CON GRUPO, DOCENTES Y PROMOTORES
^{2/}: SECUNDARIAS TOTALES Y MATRÍCULA MERAMENTE INDÍGENA. DOCENTES INCLUYE: DIRECTIVOS CON GRUPO Y DOCENTES

Fuente: SEP/DGPyEE; formatos 911. CIFRAS ESTIMADAS

Matrícula por Nivel

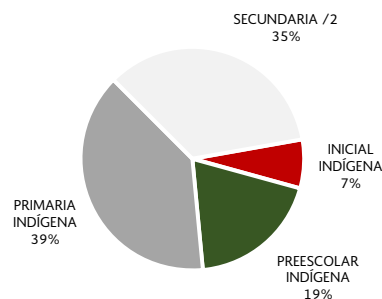

Indicadores Educativos

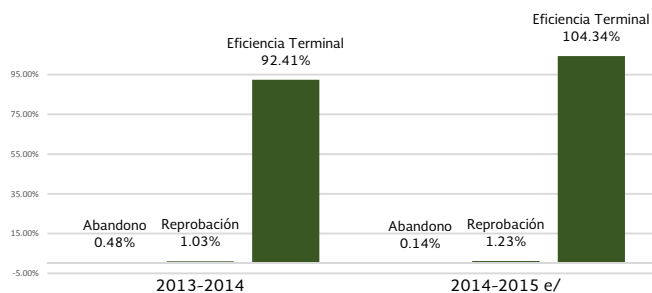

Indicador educativo	2013-2014	2014-2015 e/
Abandono	0.48%	0.14%
Reprobación	1.03%	1.23%
Eficiencia Terminal	92.41%	104.34%

Fuente: SEP/DGPyEE; formatos 911. e/: CIFRAS ESTIMADAS

REGIÓN NORESTE: DURANGO

Nivel	Total	Alumnos		Docentes ^{1/}	Escuelas
		Mujeres	Hombres		
INICIAL INDÍGENA	1,458	703	755	70	64
PREESCOLAR INDÍGENA	2,060	1,042	1,018	112	95
PRIMARIA INDÍGENA	8,639	4,244	4,395	415	207
SECUNDARIA ^{2/}	2,832	1,404	1,428	5,638	964
TOTAL DURANGO	14,989	7,393	7,596	6,235	1,330

^{1/}: PERSONAL CONSIDERADO FRENTE A GRUPO INCLUYE: DIRECTIVOS CON GRUPO, DOCENTES Y PROMOTORES

^{2/}: SECUNDARIAS TOTALES Y MATRÍCULA MERAMENTE INDÍGENA. DOCENTES INCLUYE: DIRECTIVOS CON GRUPO Y DOCENTES

Fuente: SEP/DGPyEE; formatos 911. CIFRAS ESTIMADAS

Matrícula por Nivel

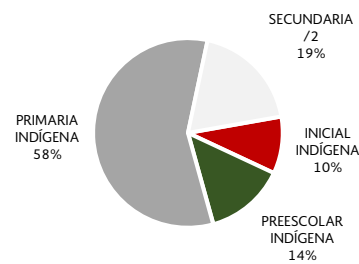

Indicadores Educativos

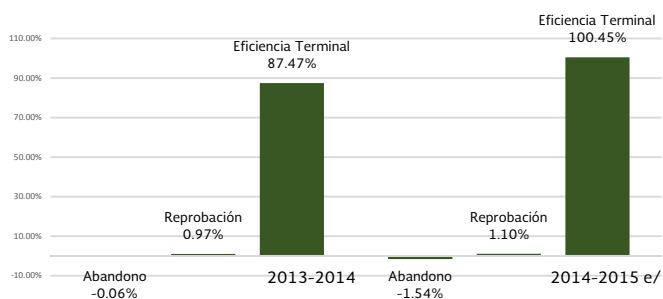

Indicador educativo	2013-2014	2014-2015 e/
Abandono	-0.06%	-1.54%
Reprobación	0.97%	1.10%
Eficiencia Terminal	87.47%	100.45%

Fuente: SEP/DGPyEE; formatos 911. e/: CIFRAS ESTIMADAS

ESTADÍSTICA INDÍGENA CICLO 2014-2015

Regiones Educativas Principales Cifras

REGIÓN NORESTE: SAN LUIS POTOSÍ

Nivel	Total	Alumnos		Docentes ^{1/}	Escuelas
		Mujeres	Hombres		
INICIAL INDÍGENA	3,713	1,791	1,922	248	235
PREESCOLAR INDÍGENA	12,023	6,000	6,023	699	419
PRIMARIA INDÍGENA	19,943	9,817	10,126	1,051	344
SECUNDARIA ^{2/}	22,615	11,212	11,403	9,025	1,691
TOTAL SAN LUIS POTOSÍ	58,294	28,820	29,474	11,023	2,689

Matrícula por Nivel

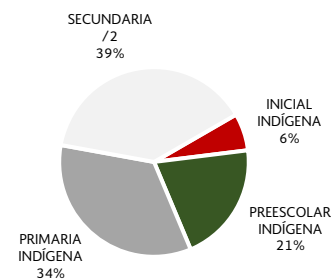

Indicadores Educativos

^{1/}: Personal considerado Frente a grupo incluye: Directivos con grupo, Docentes y Promotores

^{2/}: Secundarias totales y Matrícula meramente indígena.

Fuente: SEP/DGPyEE; formatos 911. CIFRAS ESTIMADAS

Indicador educativo	2013-2014	2014-2015 e/
Abandono	0.70%	0.86%
Reprobación	1.06%	1.29%
Eficiencia Terminal	94.06%	105.90%

Fuente: SEP/DGPyEE; formatos 911. e/: CIFRAS ESTIMADAS

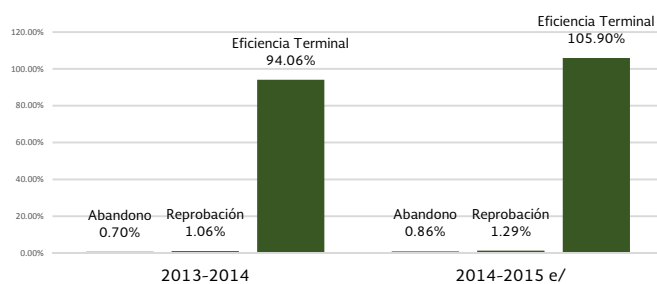

ESTADÍSTICA INDÍGENA CICLO 2014-2015

Regiones Educativas Principales Cifras

REGIÓN NOROESTE

Nivel	Alumnos			Docentes ^{1/} Escuelas	
	Total	Mujeres	Hombres		
INICIAL INDÍGENA	4,659	2,320	2,339	219	186
PREESCOLAR INDÍGENA	15,345	7,677	7,668	807	475
PRIMARIA INDÍGENA	38,674	18,868	19,806	1,820	558
SECUNDARIA ^{2/}	13,711	6,931	6,780	34,904	3,336
REGIÓN NOROESTE	72,389	35,796	36,593	37,750	4,555

1/ : PERSONAL CONSIDERADO FRENTE A GRUPO INCLUYE: DIRECTIVOS CON GRUPO, DOCENTES Y PROMOTORES

2/ : SECUNDARIAS TOTALES Y MATRÍCULA MERAMENTE INDÍGENA. DOCENTES INCLUYE: DIRECTIVOS CON GRUPO Y DOCENTES

Fuente: SEP/DGPyEE; formatos 911. CIFRAS ESTIMADAS

Matrícula por Nivel

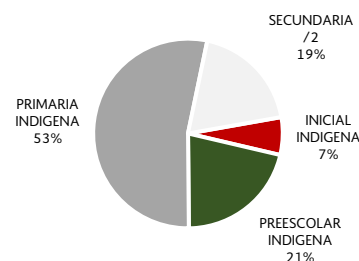

Indicadores Educativos

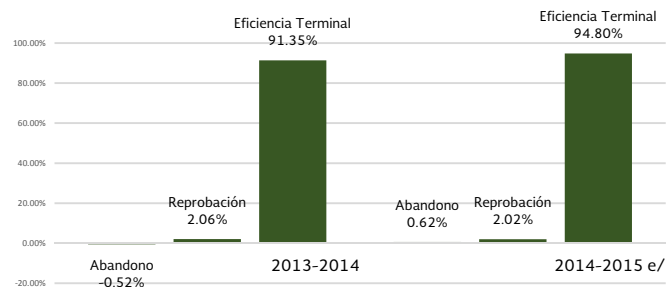

Indicador educativo	2013-2014	2014-2015 e/
Abandono	-0.52%	0.62%
Reprobación	2.06%	2.02%
Eficiencia Terminal	91.35%	94.80%

Fuente: SEP/DGPyEE; formatos 911. e/: CIFRAS ESTIMADAS

REGIÓN NOROESTE: BAJA CALIFORNIA

Nivel	Alumnos			Docentes ^{1/} Escuelas	
	Total	Mujeres	Hombres		
INICIAL INDÍGENA	62	33	29	4	4
PREESCOLAR INDÍGENA	3,269	1,677	1,592	142	51
PRIMARIA INDÍGENA	10,635	5,224	5,411	428	69
SECUNDARIA ^{2/}	2,955	1,496	1,459	9,905	667
TOTAL BAJA CALIFORNIA	16,921	8,430	8,491	10,479	791

1/ : PERSONAL CONSIDERADO FRENTE A GRUPO INCLUYE: DIRECTIVOS CON GRUPO, DOCENTES Y PROMOTORES

2/ : SECUNDARIAS TOTALES Y MATRÍCULA MERAMENTE INDÍGENA. DOCENTES INCLUYE: DIRECTIVOS CON GRUPO Y DOCENTES

Fuente: SEP/DGPyEE; formatos 911. CIFRAS ESTIMADAS

Matrícula por Nivel

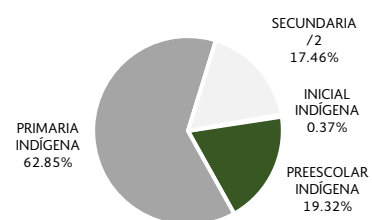

Indicadores Educativos

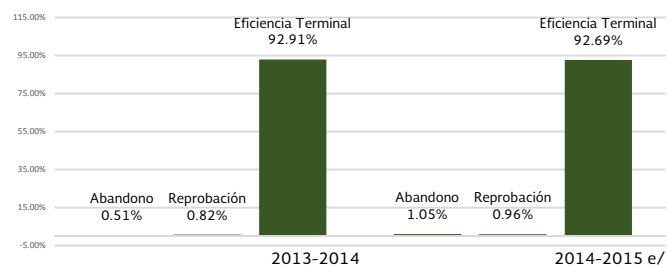

Indicador educativo	2013-2014	2014-2015 e/
Abandono	0.51%	1.05%
Reprobación	0.82%	0.96%
Eficiencia Terminal	92.91%	92.69%

Fuente: SEP/DGPyEE; formatos 911. e/: CIFRAS ESTIMADAS

ESTADÍSTICA INDÍGENA CICLO 2014-2015

Regiones Educativas Principales Cifras

REGIÓN NOROESTE: CHIHUAHUA

Nivel	Total	Alumnos		Docentes ^{1/} Escuelas	
		Mujeres	Hombres		
INICIAL INDÍGENA	672	332	340	32	31
PREESCOLAR INDÍGENA	4,180	2,099	2,081	224	167
PRIMARIA INDÍGENA	20,003	9,750	10,253	932	349
SECUNDARIA ^{2/}	5,260	2,725	2,535	8,234	968
TOTAL CHIHUAHUA	30,115	14,906	15,209	9,422	1,515

^{1/}: Personal considerado Frente a grupo incluye: Directivos con grupo, Docentes y Promotores

^{2/}: Secundarias totales y Matrícula meramente indígena.

Fuente: SEP/DGPyEE; formatos 911. CIFRAS ESTIMADAS

Matrícula por Nivel

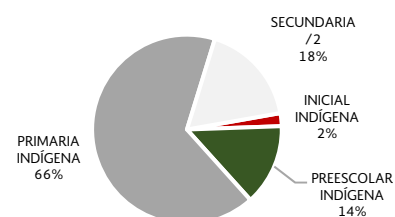

Indicadores Educativos

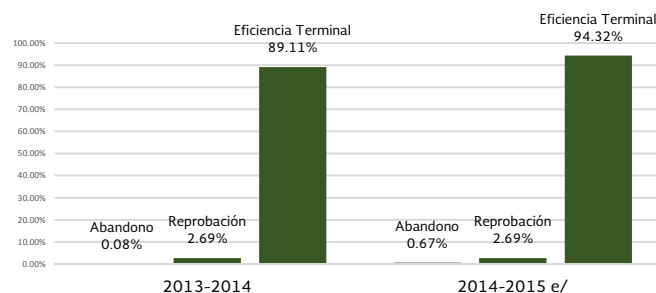

Indicador educativo	2013-2014	2014-2015 e/
Abandono	0.08%	0.67%
Reprobación	2.69%	2.69%
Eficiencia Terminal	89.11%	94.32%

Fuente: SEP/DGPyEE; formatos 911. e/: CIFRAS ESTIMADAS

REGIÓN NOROESTE: SINALOA

Nivel	Total	Alumnos		Docentes ^{1/} Escuelas	
		Mujeres	Hombres		
INICIAL INDÍGENA	2,358	1,181	1,177	96	68
PREESCOLAR INDÍGENA	1,048	533	515	54	32
PRIMARIA INDÍGENA	2,118	1,050	1,068	140	30
SECUNDARIA ^{2/}	1,393	704	689	9,724	957
TOTAL SINALOA	6,917	3,468	3,449	10,014	1,087

^{1/}: Personal considerado Frente a grupo incluye: Directivos con grupo, Docentes y Promotores

^{2/}: Secundarias totales y Matrícula meramente indígena.

Fuente: SEP/DGPyEE; formatos 911. CIFRAS ESTIMADAS

Matrícula por Nivel

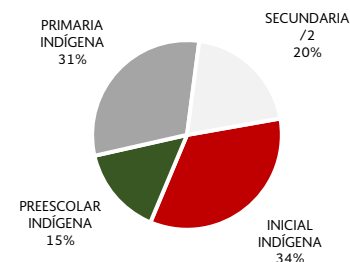

Indicadores Educativos

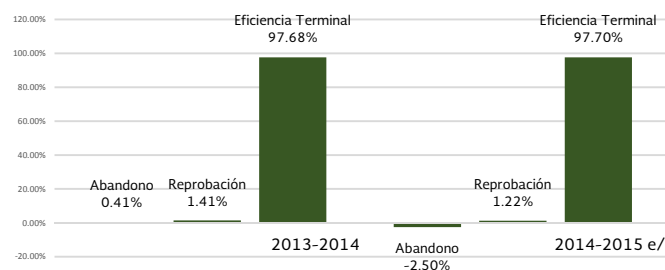

Indicador educativo	2013-2014	2014-2015 e/
Abandono	0.41%	-2.50%
Reprobación	1.41%	1.22%
Eficiencia Terminal	97.68%	97.70%

Fuente: SEP/DGPyEE; formatos 911. e/: CIFRAS ESTIMADAS

ESTADÍSTICA INDÍGENA CICLO 2014-2015

Regiones Educativas Principales Cifras

REGIÓN NOROESTE: SONORA

Nivel	Total	Alumnos		Docentes ^{1/} Escuelas	
		Mujeres	Hombres		
INICIAL INDÍGENA	1,567	774	793	87	83
PREESCOLAR INDÍGENA	6,848	3,368	3,480	387	225
PRIMARIA INDÍGENA	5,918	2,844	3,074	320	110
SECUNDARIA ^{2/}	4,103	2,006	2,097	7,041	744
TOTAL SONORA	18,436	8,992	9,444	7,835	1,162

Matrícula por Nivel

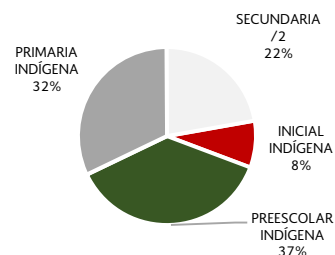

^{1/}: Personal considerado Frente a grupo incluye: Directivos con grupo, Docentes y Promotores

^{2/}: Secundarias totales y Matrícula meramente indígena.

Fuente: SEP/DGPyEE; formatos 911. CIFRAS ESTIMADAS

Indicadores Educativos

Indicador educativo	2013-2014	2014-2015 ^{e/}
Abandono	-4.84%	0.74%
Reprobación	2.41%	1.97%
Eficiencia Terminal	92.59%	98.80%

Fuente: SEP/DGPyEE; formatos 911. ^{e/}: CIFRAS ESTIMADAS

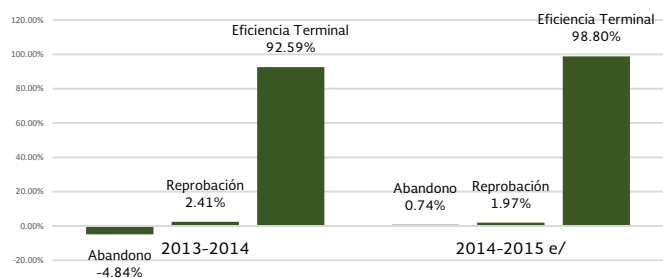

ESTADÍSTICA INDÍGENA CICLO 2014-2015

Regiones Educativas Principales Cifras

REGIÓN OCCIDENTE

Nivel	Total	Alumnos		Docentes ^{1/}	Escuelas
		Mujeres	Hombres		
INICIAL INDÍGENA	3,053	1,504	1,549	148	125
PREESCOLAR INDÍGENA	24,575	12,229	12,346	1,191	466
PRIMARIA INDÍGENA	48,964	23,993	24,971	2,511	577
SECUNDARIA ^{2/}	22,872	11,107	11,765	55,859	6,708
REGION OCCIDENTE	99,464	48,833	50,631	59,709	7,876

^{1/}: Personal considerado Frente a grupo incluye: Directivos con grupo, Docentes y Promotores

^{2/}: Secundarias totales y Matrícula meramente indígena.

Fuente: SEP/DGPyEE; formatos 911. CIFRAS ESTIMADAS

Matrícula por Nivel

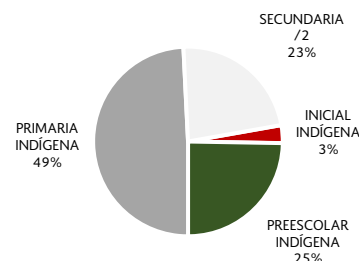

Indicadores Educativos

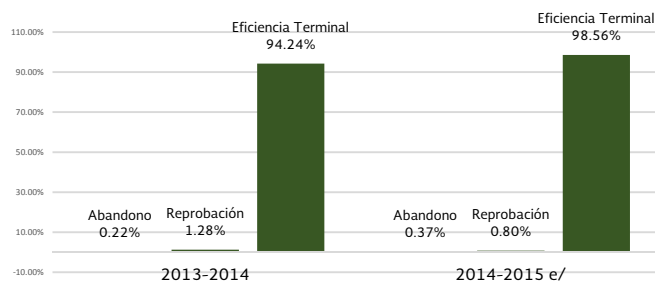

Indicador educativo	2013-2014	2014-2015 e/
Abandono	0.22%	0.37%
Reprobación	1.28%	0.80%
Eficiencia Terminal	94.24%	98.56%

Fuente: SEP/DGPyEE; formatos 911. e/: CIFRAS ESTIMADAS

REGIÓN OCCIDENTE: GUANAJUATO

Nivel	Total	Alumnos		Docentes ^{1/}	Escuelas
		Mujeres	Hombres		
INICIAL INDÍGENA	0	0	0	0	0
PREESCOLAR INDÍGENA	317	157	160	13	3
PRIMARIA INDÍGENA	1,236	593	643	40	5
SECUNDARIA ^{2/}	4,597	2,254	2,343	14,722	1,811
TOTAL GUANAJUATO	6,150	3,004	3,146	14,775	1,819

^{1/}: PERSONAL CONSIDERADO FRENTE A GRUPO INCLUYE: DIRECTIVOS CON GRUPO, DOCENTES Y PROMOTORES

^{2/}: SECUNDARIAS TOTALES Y MATRÍCULA MERAMENTE INDÍGENA. DOCENTES INCLUYE: DIRECTIVOS CON GRUPO Y DOCENTES

Fuente: SEP/DGPyEE; formatos 911. CIFRAS ESTIMADAS

Matrícula por Nivel

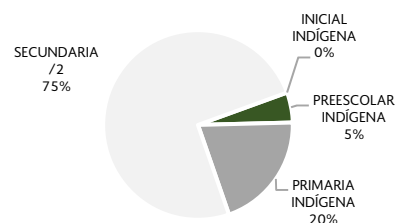

Indicadores Educativos

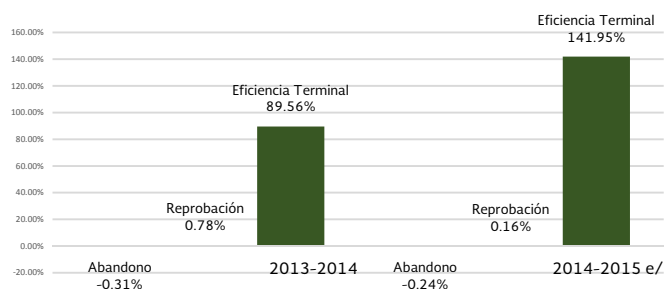

Indicador educativo	2013-2014	2014-2015 e/
Abandono	-0.31%	-0.24%
Reprobación	0.78%	0.16%
Eficiencia Terminal	89.56%	141.95%

Fuente: SEP/DGPyEE; formatos 911. e/: CIFRAS ESTIMADAS

ESTADÍSTICA INDÍGENA CICLO 2014-2015

Regiones Educativas Principales Cifras

REGIÓN OCCIDENTE: JALISCO

Nivel	Total	Alumnos		Docentes ^{1/} Escuelas	
		Mujeres	Hombres		
INICIAL INDÍGENA	312	153	159	15	14
PREESCOLAR INDÍGENA	1,431	680	751	77	54
PRIMARIA INDÍGENA	6,593	3,278	3,315	319	105
SECUNDARIA ^{2/}	2,274	1,113	1,161	20,888	2,079
TOTAL JALISCO	10,610	5,224	5,386	21,299	2,252

^{1/}: Personal considerado Frente a grupo incluye: Directivos con grupo, Docentes y Promotores

^{2/}: Secundarias totales y Matrícula meramente indígena.

Fuente: SEP/DGPyEE; formatos 911. CIFRAS ESTIMADAS

Matrícula por Nivel

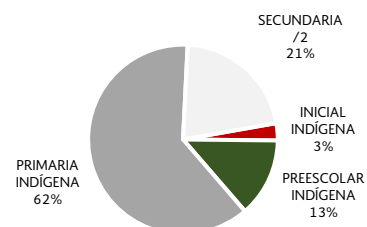

Indicadores Educativos

Indicador educativo	2013-2014	2014-2015 ^{e/}
Abandono	1.07%	2.38%
Reprobación	1.88%	1.65%
Eficiencia Terminal	90.23%	91.11%

Fuente: SEP/DGPyEE; formatos 911. ^{e/}: CIFRAS ESTIMADAS

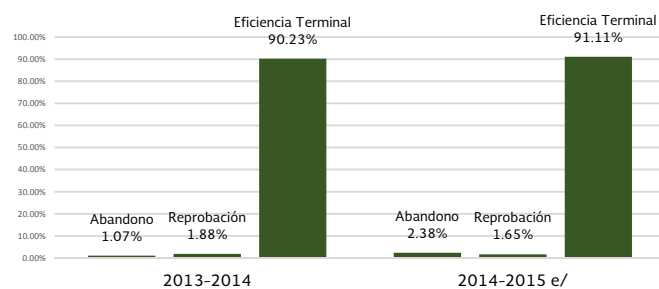

REGIÓN OCCIDENTE: MICHOACÁN

Nivel	Total	Alumnos		Docentes ^{1/} Escuelas	
		Mujeres	Hombres		
INICIAL INDÍGENA	848	425	423	48	32
PREESCOLAR INDÍGENA	15,804	7,907	7,897	801	212
PRIMARIA INDÍGENA	24,718	12,120	12,598	1,433	212
SECUNDARIA ^{2/}	10,494	5,078	5,416	11,527	1,706
TOTAL MICHOACÁN	51,864	25,530	26,334	13,809	2,162

^{1/}: Personal considerado Frente a grupo incluye: Directivos con grupo, Docentes y Promotores

^{2/}: Secundarias totales y Matrícula meramente indígena.

Fuente: SEP/DGPyEE; formatos 911. CIFRAS ESTIMADAS

Matrícula por Nivel

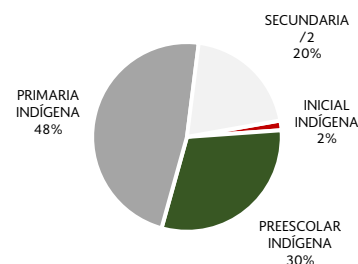

Indicadores Educativos

Indicador educativo	2013-2014	2014-2015 ^{e/}
Abandono	0.50%	0.15%
Reprobación	1.38%	0.87%
Eficiencia Terminal	91.99%	99.97%

Fuente: SEP/DGPyEE; formatos 911. ^{e/}: CIFRAS ESTIMADAS

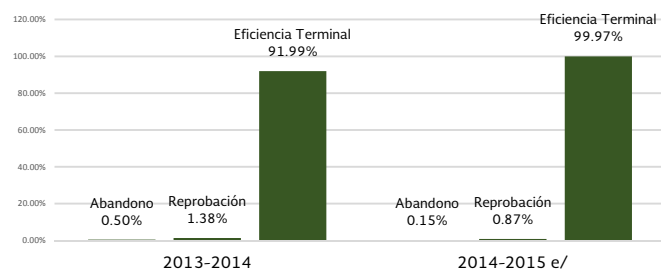

ESTADÍSTICA INDÍGENA CICLO 2014-2015

Regiones Educativas Principales Cifras

REGIÓN OCCIDENTE: NAYARIT

Nivel	Total	Alumnos		Docentes ^{1/} Escuelas	
		Mujeres	Hombres		
INICIAL INDÍGENA	1,807	877	930	82	76
PREESCOLAR INDÍGENA	4,120	2,063	2,057	175	114
PRIMARIA INDÍGENA	10,466	5,136	5,330	446	181
SECUNDARIA ^{2/}	3,448	1,659	1,789	4,414	588
TOTAL NAYARIT	19,841	9,735	10,106	5,117	959

^{1/}: Personal considerado Frente a grupo incluye: Directivos con grupo, Docentes y Promotores

^{2/}: Secundarias totales y Matrícula meramente indígena.

Fuente: SEP/DGPyEE; formatos 911. CIFRAS ESTIMADAS

Matrícula por Nivel

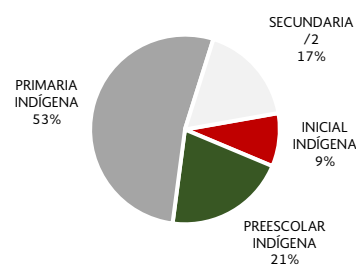

Indicadores Educativos

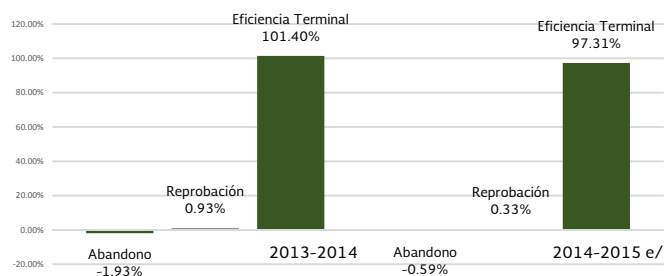

Indicador educativo	2013-2014	2014-2015 e/
Abandono	-1.93%	-0.59%
Reprobación	0.93%	0.33%
Eficiencia Terminal	101.40%	97.31%

Fuente: SEP/DGPyEE; formatos 911. e/: CIFRAS ESTIMADAS

REGIÓN OCCIDENTE: QUERÉTARO

Nivel	Total	Alumnos		Docentes ^{1/} Escuelas	
		Mujeres	Hombres		
INICIAL INDÍGENA	86	49	37	3	3
PREESCOLAR INDÍGENA	2,903	1,422	1,481	125	83
PRIMARIA INDÍGENA	5,951	2,866	3,085	273	74
SECUNDARIA ^{2/}	2,059	1,003	1,056	4,308	524
TOTAL QUERÉTARO	10,999	5,340	5,659	4,709	684

^{1/}: Personal considerado Frente a grupo incluye: Directivos con grupo, Docentes y Promotores

^{2/}: Secundarias totales y Matrícula meramente indígena.

Fuente: SEP/DGPyEE; formatos 911. CIFRAS ESTIMADAS

Matrícula por Nivel

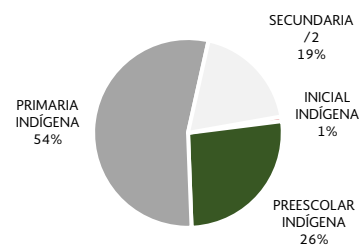

Indicadores Educativos

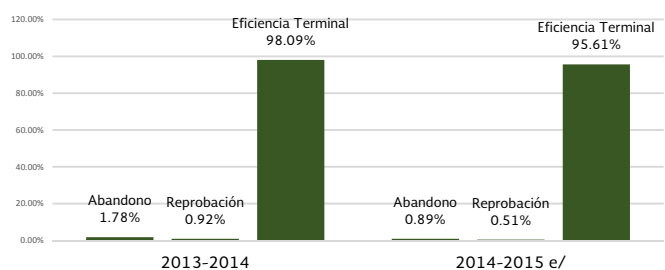

Indicador educativo	2013-2014	2014-2015 e/
Abandono	1.78%	0.89%
Reprobación	0.92%	0.51%
Eficiencia Terminal	98.09%	95.61%

Fuente: SEP/DGPyEE; formatos 911. e/: CIFRAS ESTIMADAS

ESTADÍSTICA INDÍGENA CICLO 2014-2015

Regiones Educativas Principales Cifras

REGIÓN SURESTE

Nivel	Total	Alumnos		Docentes ^{1/}	Escuelas
		Mujeres	Hombres		
INICIAL INDÍGENA	29,840	14,935	14,905	1,360	1,207
PREESCOLAR INDÍGENA	279,549	138,635	140,914	12,486	6,474
PRIMARIA INDÍGENA	577,792	282,244	295,548	25,146	6,915
SECUNDARIA ^{2/}	247,569	119,611	127,958	75,516	12,060
REGION SURESTE	1,134,750	555,425	579,325	114,508	26,656

^{1/}: Personal considerado Frente a grupo incluye: Directivos con grupo, Docentes y Promotores

^{2/}: Secundarias totales y Matrícula meramente indígena.

Fuente: SEP/DGPyEE; formatos 911. CIFRAS ESTIMADAS

Matrícula por Nivel

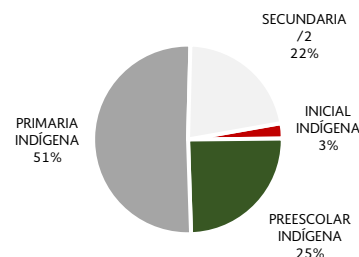

Indicadores Educativos

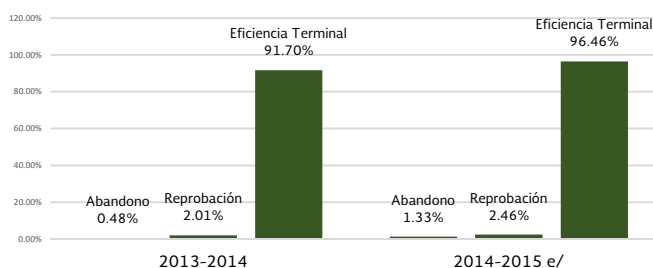

Indicador educativo	2013-2014	2014-2015 e/
Abandono	1.25%	1.33%
Reprobación	2.01%	2.46%
Eficiencia Terminal	91.70%	96.46%

Fuente: SEP/DGPyEE; formatos 911. e/: CIFRAS ESTIMADAS

REGIÓN SURESTE: CAMPECHE

Nivel	Total	Alumnos		Docentes ^{1/}	Escuelas
		Mujeres	Hombres		
INICIAL INDÍGENA	3,323	1,641	1,682	143	126
PREESCOLAR INDÍGENA	4,950	2,426	2,524	221	119
PRIMARIA INDÍGENA	2,708	1,292	1,416	134	51
SECUNDARIA ^{2/}	2,054	1,021	1,033	2,494	328
TOTAL CHIAPAS	13,035	6,380	6,655	2,992	624

^{1/}: PERSONAL CONSIDERADO FRENTE A GRUPO INCLUYE: DIRECTIVOS CON GRUPO, DOCENTES Y PROMOTORES

^{2/}: SECUNDARIAS TOTALES Y MATRÍCULA MERAMENTE INDÍGENA. DOCENTES INCLUYE: DIRECTIVOS CON GRUPO Y DOCENTES

Fuente: SEP/DGPyEE; formatos 911. CIFRAS ESTIMADAS

Matrícula por Nivel

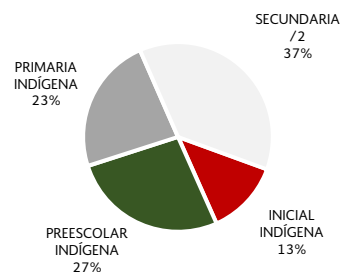

Indicadores Educativos

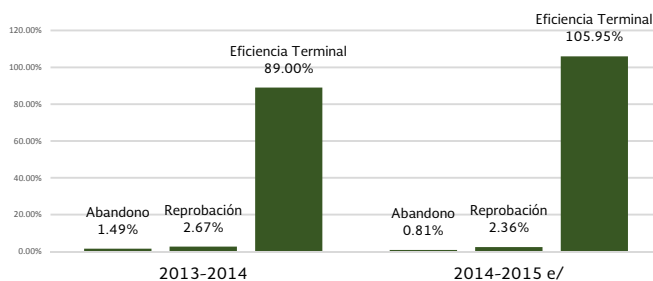

Indicador educativo	2013-2014	2014-2015 e/
Abandono	1.49%	0.81%
Reprobación	2.67%	2.36%
Eficiencia Terminal	89.00%	105.95%

Fuente: SEP/DGPyEE; formatos 911. e/: CIFRAS ESTIMADAS

ESTADÍSTICA INDÍGENA CICLO 2014-2015

Regiones Educativas Principales Cifras

REGIÓN SURESTE: CHIAPAS

Nivel	Alumnos			Docentes ^{1/}	Escuelas
	Total	Mujeres	Hombres		
INICIAL INDÍGENA	5,262	2,667	2,595	232	229
PREESCOLAR INDÍGENA	89,739	44,803	44,936	3,311	1,991
PRIMARIA INDÍGENA	242,496	119,220	123,276	8,827	2,831
SECUNDARIA ^{2/}	81,189	37,792	43,397	12,449	2,248
TOTAL CHIAPAS	418,686	204,482	214,204	24,819	7,299

^{1/}: PERSONAL CONSIDERADO FRENTE A GRUPO INCLUYE: DIRECTIVOS CON GRUPO, DOCENTES Y PROMOTORES

^{2/}: SECUNDARIAS TOTALES Y MATRÍCULA MERAMENTE INDÍGENA. DOCENTES INCLUYE: DIRECTIVOS CON GRUPO Y DOCENTES

Fuente: SEP/DGPYEE; formatos 911. CIFRAS ESTIMADAS

Matrícula por Nivel

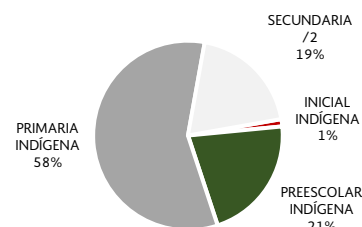

Indicadores Educativos

Indicador educativo	2013-2014	2014-2015 ^{e/}
Abandono	0.71%	1.42%
Reprobación	1.81%	2.59%
Eficiencia Terminal	91.93%	96.00%

Fuente: SEP/DGPYEE; formatos 911. ^{e/}: CIFRAS ESTIMADAS

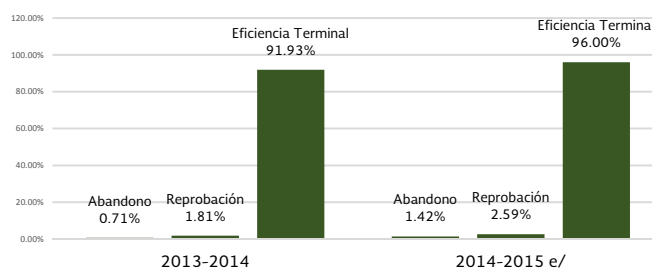

REGIÓN SURESTE: GUERRERO

Nivel	Alumnos			Docentes ^{1/}	Escuelas
	Total	Mujeres	Hombres		
INICIAL INDÍGENA	1,194	584	610	58	45
PREESCOLAR INDÍGENA	39,700	19,609	20,091	1,711	838
PRIMARIA INDÍGENA	99,306	48,765	50,541	4,584	934
SECUNDARIA ^{2/}	33,013	16,501	16,512	10,434	1,879
TOTAL GUERRERO	173,213	85,459	87,754	16,787	3,696

^{1/}: Personal considerado Frente a grupo incluye: Directivos con grupo, Docentes y Promotores

^{2/}: Secundarias totales y Matrícula meramente indígena.

Fuente: SEP/DGPYEE; formatos 911. CIFRAS ESTIMADAS

Matrícula por Nivel

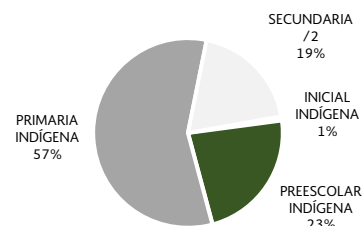

Indicadores Educativos

Indicador educativo	2013-2014	2014-2015 ^{e/}
Abandono	1.87%	1.41%
Reprobación	2.14%	2.22%
Eficiencia Terminal	89.19%	98.75%

Fuente: SEP/DGPYEE; formatos 911. ^{e/}: CIFRAS ESTIMADAS

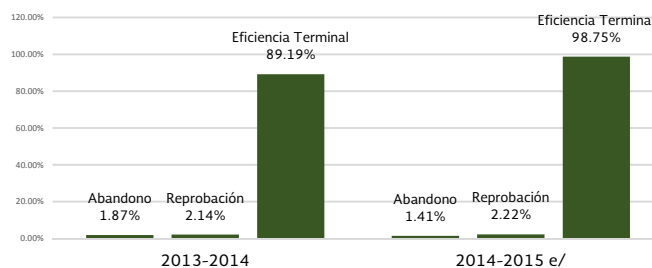

ESTADÍSTICA INDÍGENA CICLO 2014-2015

Regiones Educativas Principales Cifras

REGIÓN SURESTE: OAXACA

Nivel	Alumnos			Docentes ^{1/}	Escuelas
	Total	Mujeres	Hombres		
INICIAL INDÍGENA	12,492	6,279	6,213	578	483
PREESCOLAR INDÍGENA	75,382	37,498	37,884	3,803	1,814
PRIMARIA INDÍGENA	135,880	66,100	69,780	6,794	1,737
SECUNDARIA ^{2/}	72,993	35,650	37,343	11,943	2,423
TOTAL OAXACA	296,747	145,527	151,220	23,118	6,457

^{1/}: Personal considerado Frente a grupo incluye: Directivos con grupo, Docentes y Promotores

^{2/}: Secundarias totales y Matrícula meramente indígena.

Fuente: SEP/DGPpyEE; formatos 911. CIFRAS ESTIMADAS

Matrícula por Nivel

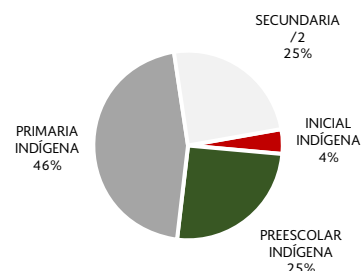

Indicadores Educativos

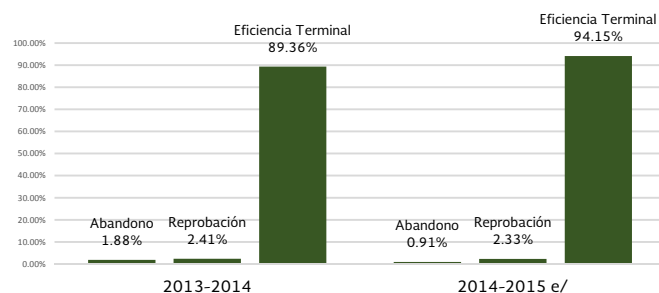

Indicador educativo	2013-2014	2014-2015 e/
Abandono	1.88%	0.91%
Reprobación	2.41%	2.33%
Eficiencia Terminal	89.36%	94.15%

Fuente: SEP/DGPpyEE; formatos 911. e/: CIFRAS ESTIMADAS

REGIÓN SURESTE: QUINTANA ROO

Nivel	Alumnos			Docentes ^{1/}	Escuelas
	Total	Mujeres	Hombres		
INICIAL INDÍGENA	1,500	775	725	52	44
PREESCOLAR INDÍGENA	4,288	2,096	2,192	199	98
PRIMARIA INDÍGENA	3,722	1,833	1,889	180	74
SECUNDARIA ^{2/}	4,458	2,173	2,285	4,044	420
TOTAL QUINTANA ROO	13,968	6,877	7,091	4,475	636

^{1/}: Personal considerado Frente a grupo incluye: Directivos con grupo, Docentes y Promotores

^{2/}: Secundarias totales y Matrícula meramente indígena.

Fuente: SEP/DGPpyEE; formatos 911. CIFRAS ESTIMADAS

Matrícula por Nivel

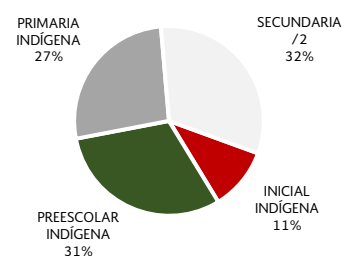

Indicadores Educativos

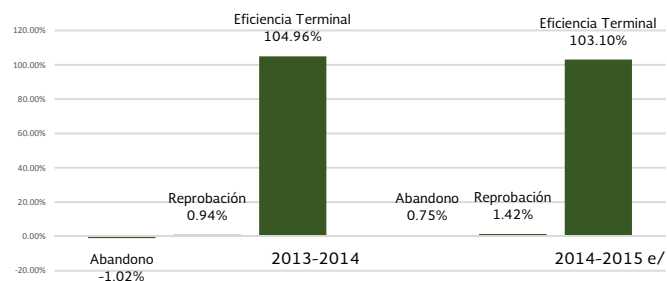

Indicador educativo	2013-2014	2014-2015 e/
Abandono	-1.02%	0.75%
Reprobación	0.94%	1.42%
Eficiencia Terminal	104.96%	103.10%

Fuente: SEP/DGPpyEE; formatos 911. e/: CIFRAS ESTIMADAS

ESTADÍSTICA INDÍGENA CICLO 2014-2015

Regiones Educativas Principales Cifras

REGIÓN SURESTE: TABASCO

Nivel	Alumnos			Docentes ^{1/}	Escuelas
	Total	Mujeres	Hombres		
INICIAL INDÍGENA	2,744	1,336	1,408	133	122
PREESCOLAR INDÍGENA	7,893	3,928	3,965	336	135
PRIMARIA INDÍGENA	7,737	3,682	4,055	391	101
SECUNDARIA ^{2/}	1,749	844	905	6,145	766
TOTAL TABASCO	20,123	9,790	10,333	7,005	1,124

^{1/}: Personal considerado Frente a grupo incluye: Directivos con grupo, Docentes y Promotores

^{2/}: Secundarias totales y Matrícula meramente indígena.

Fuente: SEP/DGPyEE; formatos 911. CIFRAS ESTIMADAS

Matrícula por Nivel

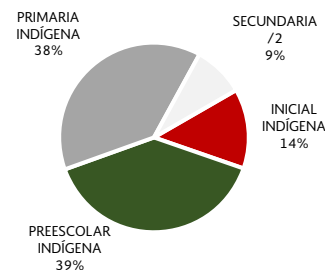

Indicadores Educativos

Indicador educativo	2013-2014	2014-2015 ^{e/}
Abandono	0.22%	0%
Reprobación	0.50%	0.46%
Eficiencia Terminal	101.60%	100.47%

Fuente: SEP/DGPyEE; formatos 911. ^{e/}: CIFRAS ESTIMADAS

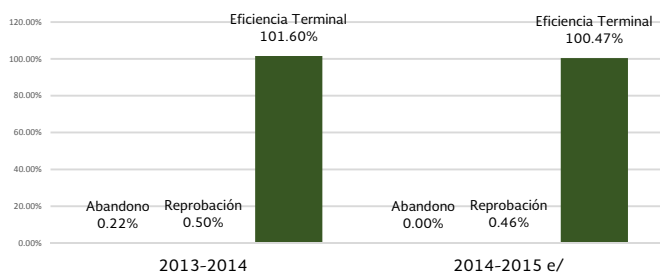

REGIÓN SURESTE: VERACRUZ

Nivel	Alumnos			Docentes ^{1/}	Escuelas
	Total	Mujeres	Hombres		
INICIAL INDÍGENA	924	429	495	58	52
PREESCOLAR INDÍGENA	38,273	18,827	19,446	2,100	1,203
PRIMARIA INDÍGENA	73,500	35,419	38,081	3,678	1,034
SECUNDARIA ^{2/}	38,357	19,105	19,252	21,374	3,359
TOTAL VERACRUZ	151,054	73,780	77,274	27,210	5,648

^{1/}: Personal considerado Frente a grupo incluye: Directivos con grupo, Docentes y Promotores

^{2/}: Secundarias totales y Matrícula meramente indígena.

Fuente: SEP/DGPyEE; formatos 911. CIFRAS ESTIMADAS

Matrícula por Nivel

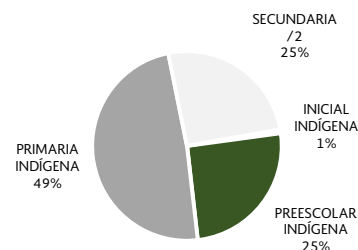

Indicadores Educativos

Indicador educativo	2013-2014	2014-2015 ^{e/}
Abandono	1.29%	1.44%
Reprobación	1.95%	2.91%
Eficiencia Terminal	96.92%	97.19%

Fuente: SEP/DGPyEE; formatos 911. ^{e/}: CIFRAS ESTIMADAS

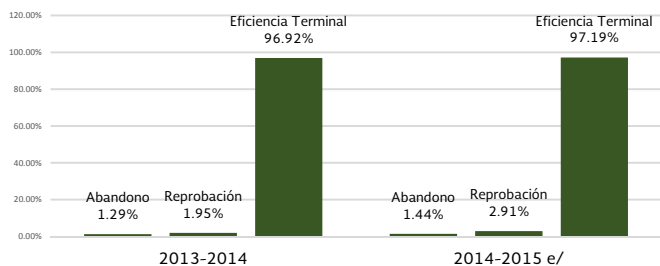

ESTADÍSTICA INDÍGENA CICLO 2014-2015

Regiones Educativas Principales Cifras

REGIÓN SURESTE: YUCATÁN

Nivel	Total	Alumnos		Docentes ^{1/}	Escuelas
		Mujeres	Hombres		
INICIAL INDÍGENA	2,401	1,224	1,177	106	106
PREESCOLAR INDÍGENA	19,324	9,448	9,876	805	276
PRIMARIA INDÍGENA	12,443	5,933	6,510	558	153
SECUNDARIA ^{2/}	13,756	6,525	7,231	6,633	637
TOTAL YUCATÁN	47,924	23,130	24,794	8,102	1,172

^{1/}: Personal considerado Frente a grupo incluye: Directivos con grupo, Docentes y Promotores

^{2/}: Secundarias totales y Matrícula meramente indígena.

Fuente: SEP/DGPyEE; formatos 911. CIFRAS ESTIMADAS

Matrícula por Nivel

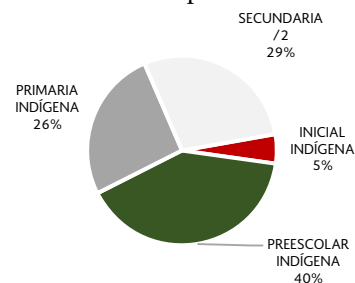

Indicadores Educativos

Indicador educativo	2013-2014	2014-2015 ^{e/}
Abandono	0.82%	0.13%
Reprobación	1.90%	2.03%
Eficiencia Terminal	93.91%	101.12%

Fuente: SEP/DGPyEE; formatos 911. ^{e/}: CIFRAS ESTIMADAS

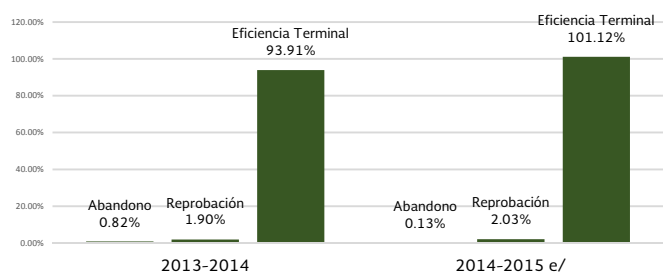

ESTADÍSTICA INDÍGENA CICLO 2014-2015

ANEXOS: ORGANIZACIÓN DE ESCUELAS

NACIONAL: ORGANIZACIÓN DE ESCUELAS

Nacional Primaria Indígena			
Tipo	Alumnos	Escuelas	Docentes ^{1/}
Completa	815,315	9,425	36,006
Multigrado	324,191	5,164	14,900
Unitaria	59,337	2,670	2,670
Bidocentes	102,665	2,442	4,884

^{1/}: Personal considerado Frente a grupo incluye: Directivos con grupo, Docentes y Promotores

Este dato solo se calcula para escuelas primarias indígenas

Fuente: SEP/DGPYEE; formatos 911. CIFRAS ESTIMADAS

Escuelas por Organización

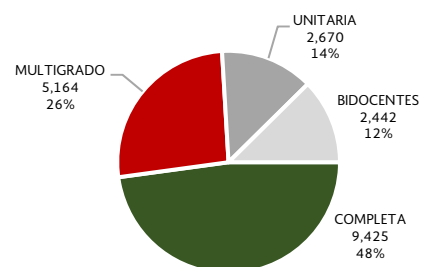

REGIÓN CENTRO: ORGANIZACIÓN DE ESCUELAS

Nacional Primaria Indígena			
Tipo	Alumnos	Escuelas	Docentes ^{1/}
Completa	131,597	1,420	5,723
Multigrado	47,649	793	2,303
Unitaria	7,764	354	354
Bidocentes	14,062	351	702

^{1/}: Personal considerado Frente a grupo incluye: Directivos con grupo, Docentes y Promotores

Este dato solo se calcula para escuelas primarias indígenas

Fuente: SEP/DGPYEE; formatos 911. CIFRAS ESTIMADAS

Escuelas por Organización

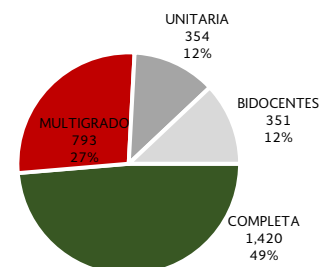

REGIÓN NORESTE: ORGANIZACIÓN DE ESCUELAS

Nacional Primaria Indígena			
Tipo	Alumnos	Escuelas	Docentes ^{1/}
Completa	27,956	510	1,423
Multigrado	13,299	256	708
Unitaria	4,842	220	220
Bidocentes	5,117	135	270

^{1/}: Personal considerado Frente a grupo incluye: Directivos con grupo, Docentes y Promotores

Este dato solo se calcula para escuelas primarias indígenas

Fuente: SEP/DGPYEE; formatos 911. CIFRAS ESTIMADAS

Escuelas por Organización

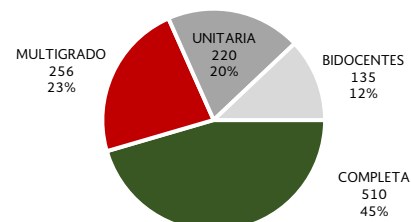

ESTADÍSTICA INDÍGENA CICLO 2014-2015

ANEXOS: ORGANIZACIÓN DE ESCUELAS

REGIÓN NOROESTE: ORGANIZACIÓN DE ESCUELAS

Nacional Primaria Indígena		Escuelas	Docentes ^{1/}
Tipo	Alumnos		
Completa	37,765	505	1,759
Multigrado	16,981	285	850
Unitaria	3,472	172	172
Bidocentes	4,862	127	254

^{1/}: Personal considerado Frente a grupo incluye: Directivos con grupo, Docentes y Promotores

Este dato solo se calcula para escuelas primarias indígenas

Fuente: SEP/DGPYEE; formatos 911. CIFRAS ESTIMADAS

Escuelas por Organización

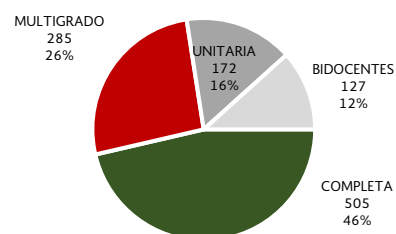

REGIÓN OCCIDENTE: ORGANIZACIÓN DE ESCUELAS

Nacional Primaria Indígena		Escuelas	Docentes ^{1/}
Tipo	Alumnos		
Completa	48,244	529	2,461
Multigrado	15,173	266	821
Unitaria	2,933	137	137
Bidocentes	4,606	120	240

^{1/}: Personal considerado Frente a grupo incluye: Directivos con grupo, Docentes y Promotores

Este dato solo se calcula para escuelas primarias indígenas

Fuente: SEP/DGPYEE; formatos 911. CIFRAS ESTIMADAS

Escuelas por Organización

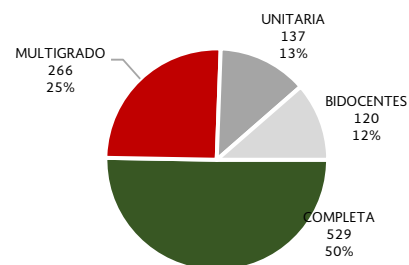

REGIÓN SURESTE: ORGANIZACIÓN DE ESCUELAS

Nacional Primaria Indígena		Escuelas	Docentes ^{1/}
Tipo	Alumnos		
Completa	569,753	6,461	24,640
Multigrado	231,089	3,564	10,218
Unitaria	40,326	1,787	1,787
Bidocentes	74,018	1,709	3,418

^{1/}: Personal considerado Frente a grupo incluye: Directivos con grupo, Docentes y Promotores

Este dato solo se calcula para escuelas primarias indígenas

Fuente: SEP/DGPYEE; formatos 911. CIFRAS ESTIMADAS

Escuelas por Organización

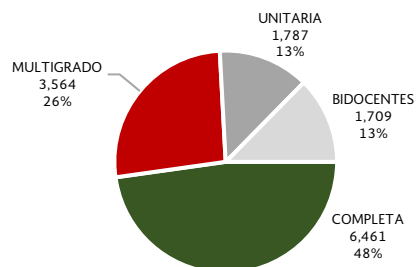

ESTADÍSTICA INDÍGENA CICLO 2014-2015

ANEXOS: ORGANIZACIÓN DE ESCUELAS

REGIÓN CENTRO: ORGANIZACIÓN DE ESCUELAS

Nacional Primaria Indígena		Escuelas	Docentes ^{1/}
Tipo	Alumnos		
Completa	131,597	1,420	5,723
Multigrado	47,649	793	2,303
Unitaria	7,764	354	354
Bidocentes	14,062	351	702

^{1/}: Personal considerado Frente a grupo incluye: Directivos con grupo, Docentes y Promotores

Este dato solo se calcula para escuelas primarias indígenas

Fuente: SEP/DGPYEE; formatos 911. CIFRAS ESTIMADAS

Escuelas por Organización

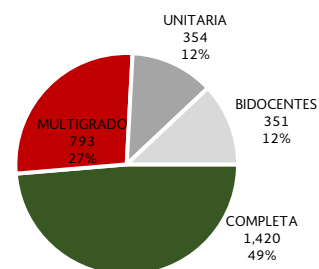

REGIÓN CENTRO: ESTADO DE MÉXICO ORGANIZACIÓN DE ESCUELAS

Nacional Primaria Indígena		Escuelas	Docentes ^{1/}
Tipo	Alumnos		
Completa	18,721	160	824
Multigrado	4,394	72	213
Unitaria	370	14	14
Bidocentes	970	25	50

^{1/}: Personal considerado Frente a grupo incluye: Directivos con grupo, Docentes y Promotores

Este dato solo se calcula para escuelas primarias indígenas

Fuente: SEP/DGPYEE; formatos 911. CIFRAS ESTIMADAS

Escuelas por Organización

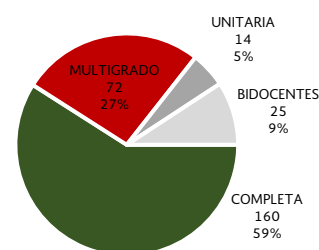

REGIÓN CENTRO: HIDALGO ORGANIZACIÓN DE ESCUELAS

Nacional Primaria Indígena		Escuelas	Docentes ^{1/}
Tipo	Alumnos		
Completa	38,949	530	2,225
Multigrado	15,385	339	1,001
Unitaria	1,911	127	127
Bidocentes	4,292	148	296

^{1/}: Personal considerado Frente a grupo incluye: Directivos con grupo, Docentes y Promotores

Este dato solo se calcula para escuelas primarias indígenas

Fuente: SEP/DGPYEE; formatos 911. CIFRAS ESTIMADAS

Escuelas por Organización

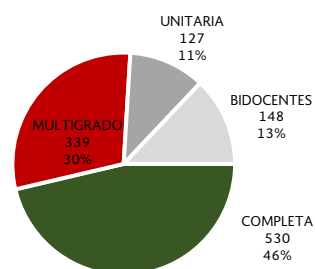

ESTADÍSTICA INDÍGENA CICLO 2014-2015

ANEXOS: ORGANIZACIÓN DE ESCUELAS

REGIÓN CENTRO: MORELOS ORGANIZACIÓN DE ESCUELAS

Tipo	Nacional Primaria Indígena		Escuelas	Docentes ^{1/}
	Alumnos			
Completa	1,174		11	55
Multigrado	333		4	17
Unitaria	57		3	3
Bidocentes	65		2	4

^{1/} : Personal considerado Frente a grupo incluye: Directivos con grupo, Docentes y Promotores

Este dato solo se calcula para escuelas primarias indígenas

Fuente: SEP/DGPYEE; formatos 911. CIFRAS ESTIMADAS

Escuelas por Organización

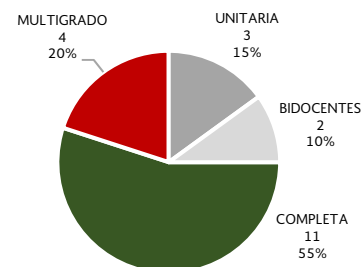

REGIÓN CENTRO: PUEBLA ORGANIZACIÓN DE ESCUELAS

Tipo	Nacional Primaria Indígena		Escuelas	Docentes ^{1/}
	Alumnos			
Completa	69,736		705	2,504
Multigrado	27,289		375	1,061
Unitaria	5,426		210	210
Bidocentes	8,735		176	352

^{1/} : Personal considerado Frente a grupo incluye: Directivos con grupo, Docentes y Promotores

Este dato solo se calcula para escuelas primarias indígenas

Fuente: SEP/DGPYEE; formatos 911. CIFRAS ESTIMADAS

Escuelas por Organización

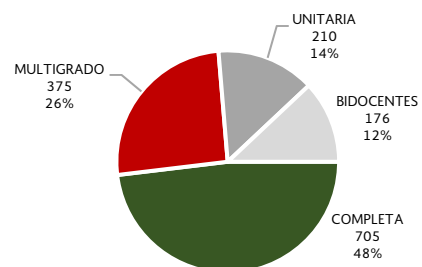

REGIÓN CENTRO: TLAXCALA ORGANIZACIÓN DE ESCUELAS

Tipo	Nacional Primaria Indígena		Escuelas	Docentes ^{1/}
	Alumnos			
Completa	3,017		14	115
Multigrado	248		3	11
Unitaria	0		0	0
Bidocentes	0		0	0

^{1/} : Personal considerado Frente a grupo incluye: Directivos con grupo, Docentes y Promotores

Este dato solo se calcula para escuelas primarias indígenas

Fuente: SEP/DGPYEE; formatos 911. CIFRAS ESTIMADAS

Escuelas por Organización

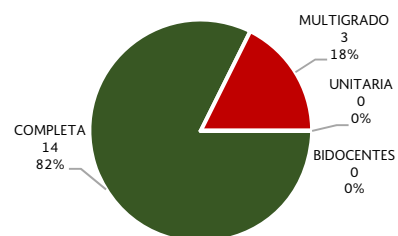

ESTADÍSTICA INDÍGENA CICLO 2014-2015

ANEXOS: ORGANIZACIÓN DE ESCUELAS

REGIÓN NORESTE: ORGANIZACIÓN DE ESCUELAS

Nacional Primaria Indígena		Escuelas	Docentes ^{1/}
Tipo	Alumnos		
Completa	27,956	510	1,423
Multigrado	13,299	256	708
Unitaria	4,842	220	220
Bidocentes	5,117	135	270

^{1/}: Personal considerado Frente a grupo incluye: Directivos con grupo, Docentes y Promotores

Este dato solo se calcula para escuelas primarias indígenas

Fuente: SEP/DGPYEE; formatos 911. CIFRAS ESTIMADAS

Escuelas por Organización

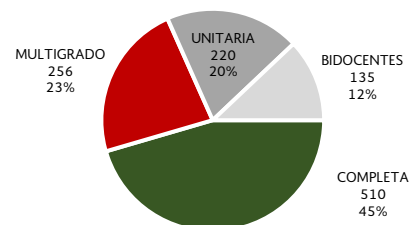

REGIÓN NORESTE: DURANGO ORGANIZACIÓN DE ESCUELAS

Nacional Primaria Indígena		Escuelas	Docentes ^{1/}
Tipo	Alumnos		
Completa	8,327	186	394
Multigrado	3,214	63	161
Unitaria	3,036	126	126
Bidocentes	1,667	43	86

^{1/}: Personal considerado Frente a grupo incluye: Directivos con grupo, Docentes y Promotores

Este dato solo se calcula para escuelas primarias indígenas

Fuente: SEP/DGPYEE; formatos 911. CIFRAS ESTIMADAS

Escuelas por Organización

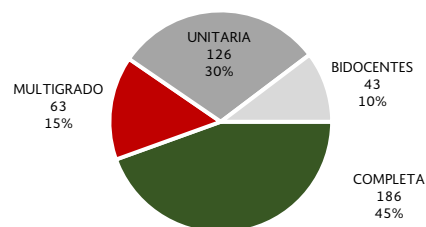

REGIÓN NORESTE: SAN LUIS POTOSÍ ORGANIZACIÓN DE ESCUELAS

Nacional Primaria Indígena		Escuelas	Docentes ^{1/}
Tipo	Alumnos		
Completa	19,629	324	1,029
Multigrado	10,085	193	547
Unitaria	1,806	94	94
Bidocentes	3,450	92	184

^{1/}: Personal considerado Frente a grupo incluye: Directivos con grupo, Docentes y Promotores

Este dato solo se calcula para escuelas primarias indígenas

Fuente: SEP/DGPYEE; formatos 911. CIFRAS ESTIMADAS

Escuelas por Organización

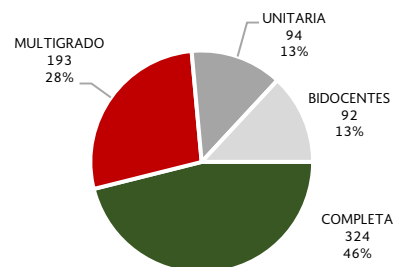

ESTADÍSTICA INDÍGENA CICLO 2014-2015

ANEXOS: ORGANIZACIÓN DE ESCUELAS

REGIÓN NOROESTE: ORGANIZACIÓN DE ESCUELAS

Nacional Primaria Indígena		Escuelas	Docentes ^{1/}
Tipo	Alumnos		
Completa	37,765	505	1,759
Multigrado	16,981	285	850
Unitaria	3,472	172	172
Bidocentes	4,862	127	254

^{1/}: Personal considerado Frente a grupo incluye: Directivos con grupo, Docentes y Promotores

Este dato solo se calcula para escuelas primarias indígenas

Fuente: SEP/DGPYEE; formatos 911. CIFRAS ESTIMADAS

Escuelas por Organización

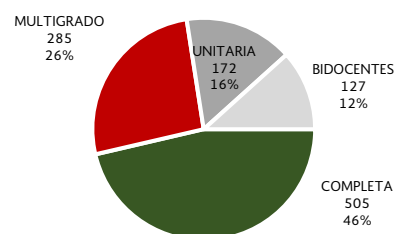

REGIÓN NOROESTE: BAJA CALIFORNIA ORGANIZACIÓN DE ESCUELAS

Nacional Primaria Indígena		Escuelas	Docentes ^{1/}
Tipo	Alumnos		
Completa	10,542	67	423
Multigrado	2,263	27	97
Unitaria	74	4	4
Bidocentes	336	8	16

^{1/}: Personal considerado Frente a grupo incluye: Directivos con grupo, Docentes y Promotores

Este dato solo se calcula para escuelas primarias indígenas

Fuente: SEP/DGPYEE; formatos 911. CIFRAS ESTIMADAS

Escuelas por Organización

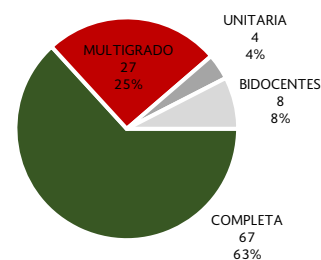

REGIÓN NOROESTE: CHIHUAHUA ORGANIZACIÓN DE ESCUELAS

Nacional Primaria Indígena		Escuelas	Docentes ^{1/}
Tipo	Alumnos		
Completa	19,527	325	906
Multigrado	11,664	188	558
Unitaria	2,823	126	126
Bidocentes	3,382	82	164

^{1/}: Personal considerado Frente a grupo incluye: Directivos con grupo, Docentes y Promotores

Este dato solo se calcula para escuelas primarias indígenas

Fuente: SEP/DGPYEE; formatos 911. CIFRAS ESTIMADAS

Escuelas por Organización

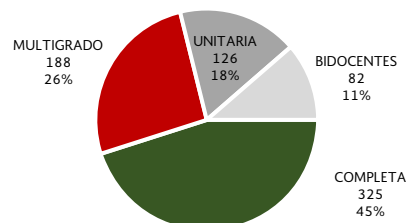

ESTADÍSTICA INDÍGENA CICLO 2014-2015

ANEXOS: ORGANIZACIÓN DE ESCUELAS

REGIÓN NOROESTE: SINALOA ORGANIZACIÓN DE ESCUELAS

Tipo	Nacional Primaria Indígena		Escuelas	Docentes ^{1/}
	Alumnos			
Completa	2,071		28	136
Multigrado	764		17	56
Unitaria	33		2	2
Bidocentes	124		5	10

^{1/} : Personal considerado Frente a grupo incluye: Directivos con grupo, Docentes y Promotores

Este dato solo se calcula para escuelas primarias indígenas

Fuente: SEP/DGPYEE; formatos 911. CIFRAS ESTIMADAS

Escuelas por Organización

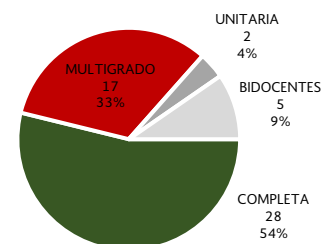

REGIÓN NOROESTE: SONORA ORGANIZACIÓN DE ESCUELAS

Tipo	Nacional Primaria Indígena		Escuelas	Docentes ^{1/}
	Alumnos			
Completa	5,625		85	294
Multigrado	2,290		53	139
Unitaria	542		40	40
Bidocentes	1,020		32	64

^{1/} : Personal considerado Frente a grupo incluye: Directivos con grupo, Docentes y Promotores

Este dato solo se calcula para escuelas primarias indígenas

Fuente: SEP/DGPYEE; formatos 911. CIFRAS ESTIMADAS

Escuelas por Organización

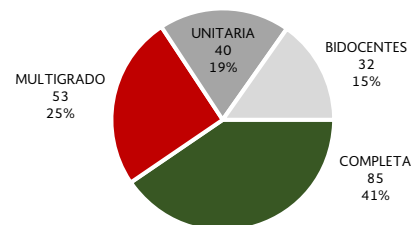

ESTADÍSTICA INDÍGENA CICLO 2014-2015

ANEXOS: ORGANIZACIÓN DE ESCUELAS

REGIÓN OCCIDENTE: ORGANIZACIÓN DE ESCUELAS

Nacional Primaria Indígena		Escuelas	Docentes ^{1/}
Tipo	Alumnos		
Completa	48,244	529	2,461
Multigrado	15,173	266	821
Unitaria	2,933	137	137
Bidocentes	4,606	120	240

^{1/}: Personal considerado Frente a grupo incluye: Directivos con grupo, Docentes y Promotores

Este dato solo se calcula para escuelas primarias indígenas

Fuente: SEP/DGPpyEE; formatos 911. CIFRAS ESTIMADAS

Escuelas por Organización

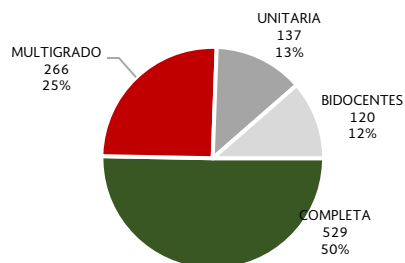

REGIÓN OCCIDENTE: GUANAJUATO ORGANIZACIÓN DE ESCUELAS

Nacional Primaria Indígena		Escuelas	Docentes ^{1/}
Tipo	Alumnos		
Completa	1,236	5	40
Multigrado	756	4	27
Unitaria	0	0	0
Bidocentes	46	1	2

^{1/}: Personal considerado Frente a grupo incluye: Directivos con grupo, Docentes y Promotores

Este dato solo se calcula para escuelas primarias indígenas

Fuente: SEP/DGPpyEE; formatos 911. CIFRAS ESTIMADAS

Escuelas por Organización

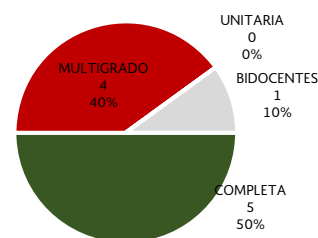

REGIÓN OCCIDENTE: JALISCO ORGANIZACIÓN DE ESCUELAS

Nacional Primaria Indígena		Escuelas	Docentes ^{1/}
Tipo	Alumnos		
Completa	6,327	87	301
Multigrado	3,520	63	179
Unitaria	465	28	28
Bidocentes	1,216	34	68

^{1/}: Personal considerado Frente a grupo incluye: Directivos con grupo, Docentes y Promotores

Este dato solo se calcula para escuelas primarias indígenas

Fuente: SEP/DGPpyEE; formatos 911. CIFRAS ESTIMADAS

Escuelas por Organización

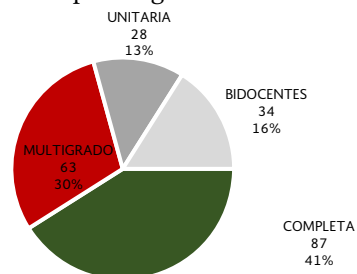

ESTADÍSTICA INDÍGENA CICLO 2014-2015

ANEXOS: ORGANIZACIÓN DE ESCUELAS

REGIÓN OCCIDENTE: MICHOACÁN ORGANIZACIÓN DE ESCUELAS

Nacional Primaria Indígena		Escuelas	Docentes ^{1/}
Tipo	Alumnos		
Completa	24,612	201	1,420
Multigrado	3,753	81	289
Unitaria	148	14	14
Bidocentes	472	19	38

^{1/} : Personal considerado Frente a grupo incluye: Directivos con grupo, Docentes y Promotores

Este dato solo se calcula para escuelas primarias indígenas

Fuente: SEP/DGPyEE; formatos 911. CIFRAS ESTIMADAS

Escuelas por Organización

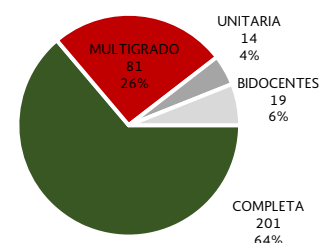

REGIÓN OCCIDENTE: NAYARIT ORGANIZACIÓN DE ESCUELAS

Nacional Primaria Indígena		Escuelas	Docentes ^{1/}
Tipo	Alumnos		
Completa	10,166	166	431
Multigrado	4,806	78	211
Unitaria	1,996	80	80
Bidocentes	1,994	44	88

^{1/} : Personal considerado Frente a grupo incluye: Directivos con grupo, Docentes y Promotores

Este dato solo se calcula para escuelas primarias indígenas

Fuente: SEP/DGPyEE; formatos 911. CIFRAS ESTIMADAS

Escuelas por Organización

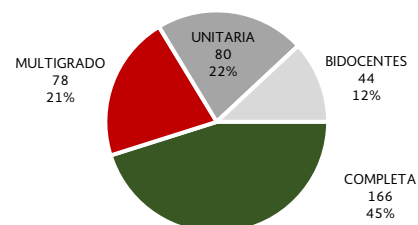

REGIÓN OCCIDENTE: QUERÉTARO ORGANIZACIÓN DE ESCUELAS

Nacional Primaria Indígena		Escuelas	Docentes ^{1/}
Tipo	Alumnos		
Completa	5,903	70	269
Multigrado	2,338	40	115
Unitaria	324	15	15
Bidocentes	878	22	44

^{1/} : Personal considerado Frente a grupo incluye: Directivos con grupo, Docentes y Promotores

Este dato solo se calcula para escuelas primarias indígenas

Fuente: SEP/DGPyEE; formatos 911. CIFRAS ESTIMADAS

Escuelas por Organización

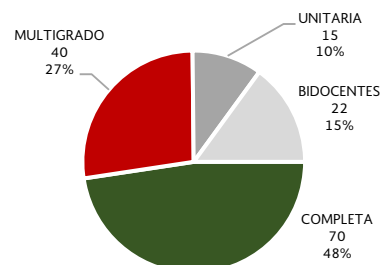

ESTADÍSTICA INDÍGENA CICLO 2014-2015

ANEXOS: ORGANIZACIÓN DE ESCUELAS

REGIÓN SURESTE: ORGANIZACIÓN DE ESCUELAS

Nacional Primaria Indígena		Escuelas	Docentes ^{1/}
Tipo	Alumnos		
Completa	569,753	6,461	24,640
Multigrado	231,089	3,564	10,218
Unitaria	40,326	1,787	1,787
Bidocentes	74,018	1,709	3,418

^{1/}: Personal considerado Frente a grupo incluye: Directivos con grupo, Docentes y Promotores

Este dato solo se calcula para escuelas primarias indígenas

Fuente: SEP/DGPpyEE; formatos 911. CIFRAS ESTIMADAS

Escuelas por Organización

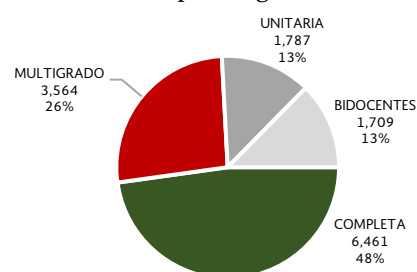

REGIÓN SURESTE: CAMPECHE ORGANIZACIÓN DE ESCUELAS

Nacional Primaria Indígena		Escuelas	Docentes ^{1/}
Tipo	Alumnos		
Completa	2,657	48	131
Multigrado	1,760	35	89
Unitaria	254	11	11
Bidocentes	741	20	40

^{1/}: Personal considerado Frente a grupo incluye: Directivos con grupo, Docentes y Promotores

Este dato solo se calcula para escuelas primarias indígenas

Fuente: SEP/DGPpyEE; formatos 911. CIFRAS ESTIMADAS

Escuelas por Organización

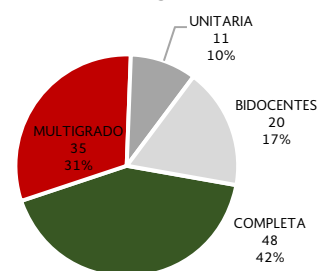

REGIÓN SURESTE: CHIAPAS ORGANIZACIÓN DE ESCUELAS

Nacional Primaria Indígena		Escuelas	Docentes ^{1/}
Tipo	Alumnos		
Completa	239,447	2,663	8,654
Multigrado	110,173	1,493	4,172
Unitaria	23,067	890	890
Bidocentes	37,839	759	1,518

^{1/}: Personal considerado Frente a grupo incluye: Directivos con grupo, Docentes y Promotores

Este dato solo se calcula para escuelas primarias indígenas

Fuente: SEP/DGPpyEE; formatos 911. CIFRAS ESTIMADAS

Escuelas por Organización

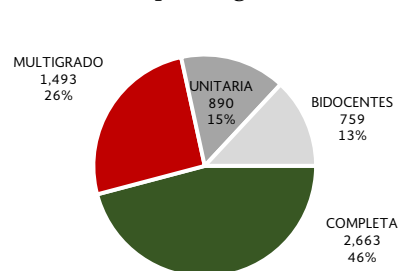

ESTADÍSTICA INDÍGENA CICLO 2014-2015

ANEXOS: ORGANIZACIÓN DE ESCUELAS

REGIÓN SURESTE: GUERRERO ORGANIZACIÓN DE ESCUELAS

Tipo	Nacional Primaria Indígena		Escuelas	Docentes ^{1/}
	Alumnos			
Completa	97,986		877	4,515
Multigrado	30,910		434	1,424
Unitaria	3,393		145	145
Bidocentes	6,734		156	312

^{1/}: Personal considerado Frente a grupo incluye: Directivos con grupo, Docentes y Promotores

Este dato solo se calcula para escuelas primarias indígenas

Fuente: SEP/DGPYEE; formatos 911. CIFRAS ESTIMADAS

Escuelas por Organización

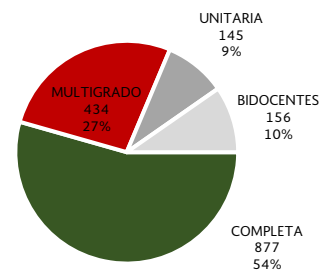

REGIÓN SURESTE: OAXACA ORGANIZACIÓN DE ESCUELAS

Tipo	Nacional Primaria Indígena		Escuelas	Docentes ^{1/}
	Alumnos			
Completa	134,065		1,640	6,683
Multigrado	49,732		895	2,542
Unitaria	7,160		384	384
Bidocentes	14,728		399	798

^{1/}: Personal considerado Frente a grupo incluye: Directivos con grupo, Docentes y Promotores

Este dato solo se calcula para escuelas primarias indígenas

Fuente: SEP/DGPYEE; formatos 911. CIFRAS ESTIMADAS

Escuelas por Organización

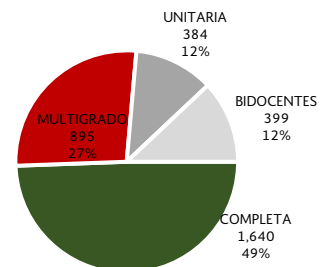

REGIÓN SURESTE: QUINTANA ROO ORGANIZACIÓN DE ESCUELAS

Tipo	Nacional Primaria Indígena		Escuelas	Docentes ^{1/}
	Alumnos			
Completa	3,519		63	167
Multigrado	2,321		42	111
Unitaria	491		25	25
Bidocentes	997		26	52

^{1/}: Personal considerado Frente a grupo incluye: Directivos con grupo, Docentes y Promotores

Este dato solo se calcula para escuelas primarias indígenas

Fuente: SEP/DGPYEE; formatos 911. CIFRAS ESTIMADAS

Escuelas por Organización

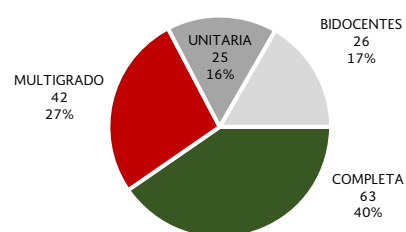

ESTADÍSTICA INDÍGENA CICLO 2014-2015

ANEXOS: ORGANIZACIÓN DE ESCUELAS

REGIÓN SURESTE: TABASCO ORGANIZACIÓN DE ESCUELAS

Tipo	Nacional Primaria Indígena		Escuelas	Docentes ^{1/}
	Alumnos			
Completa	7,707		99	389
Multigrado	3,686		61	196
Unitaria	305		15	15
Bidocentes	988		28	56

^{1/}: Personal considerado Frente a grupo incluye: Directivos con grupo, Docentes y Promotores

Este dato solo se calcula para escuelas primarias indígenas

Fuente: SEP/DGPYEE; formatos 911. CIFRAS ESTIMADAS

Escuelas por Organización

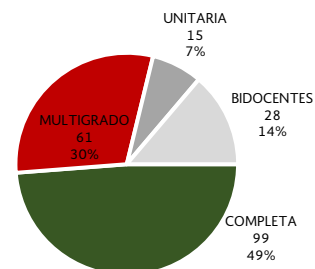

REGIÓN SURESTE: VERACRUZ ORGANIZACIÓN DE ESCUELAS

Tipo	Nacional Primaria Indígena		Escuelas	Docentes ^{1/}
	Alumnos			
Completa	72,238		932	3,562
Multigrado	28,798		533	1,495
Unitaria	4,895		276	276
Bidocentes	10,241		274	548

^{1/}: Personal considerado Frente a grupo incluye: Directivos con grupo, Docentes y Promotores

Este dato solo se calcula para escuelas primarias indígenas

Fuente: SEP/DGPYEE; formatos 911. CIFRAS ESTIMADAS

Escuelas por Organización

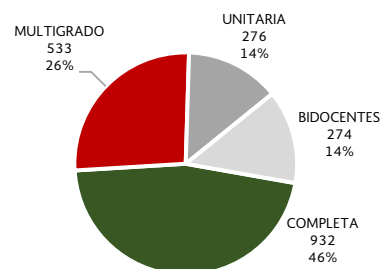

REGIÓN SURESTE: YUCATÁN ORGANIZACIÓN DE ESCUELAS

Tipo	Nacional Primaria Indígena		Escuelas	Docentes ^{1/}
	Alumnos			
Completa	12,134		139	539
Multigrado	3,709		71	189
Unitaria	761		41	41
Bidocentes	1,750		47	94

^{1/}: Personal considerado Frente a grupo incluye: Directivos con grupo, Docentes y Promotores

Este dato solo se calcula para escuelas primarias indígenas

Fuente: SEP/DGPYEE; formatos 911. CIFRAS ESTIMADAS

Escuelas por Organización

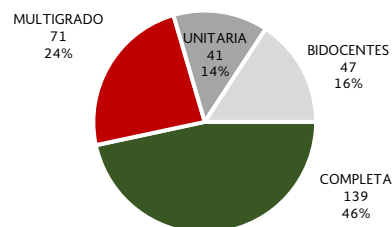

ESTADÍSTICA INDÍGENA CICLO 2014-2015

ANEXOS

PERSONAL EN CENTROS INDÍGENAS PREESCOLAR NACIONAL

PERSONAL PREESCOLAR INDÍGENA

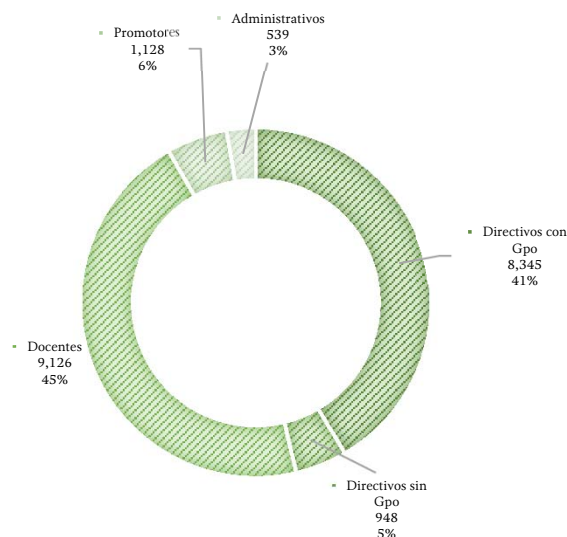

PREESCOLAR INDÍGENA NACIONAL

FORMACIÓN	DIRECTIVO CON GRUPO	DIRECTIVO SIN GRUPO	DOCENTES	PROMOTORES	ADMINISTRATIVOS
PRIMARIA INCOMPLETA	1	0	0	3	0
PRIMARIA TERMINADA	1	0	1	2	18
SECUNDARIA INCOMPLETA	0	0	0	0	5
SECUNDARIA TERMINADA	74	2	61	44	176
PROFESIONAL TÉCNICO	4	0	7	0	16
BACHILLERATO INCOMPLETO	29	5	41	22	13
BACHILLERATO TERMINADO	957	13	787	373	159
NORMAL PREESCOLAR INCOMPLETA	19	2	21	1	1
NORMAL PREESCOLAR TERMINADA	222	64	401	4	5
NORMAL PRIMARIA INCOMPLETA	8	0	10	5	0
NORMAL PRIMARIA TERMINADA	44	13	52	2	2
NORMAL SUPERIOR INCOMPLETA	32	2	26	4	0
NORMAL SUPERIOR PASANTE	103	12	84	7	1
NORMAL SUPERIOR TITULADO	144	19	178	3	6
LICENCIATURA INCOMPLETA	941	20	634	287	25
LICENCIATURA PASANTE	2632	222	2626	248	49
LICENCIATURA TITULADO	2828	432	3844	117	52
MAESTRÍA INCOMPLETA	115	35	146	3	3
MAESTRÍA GRADUADO	169	90	177	3	5
DOCTORADO INCOMPLETO	4	8	11	0	0
DOCTORADO GRADUADO	1	8	6	0	0
OTROS	17	1	10	3	1
TOTAL	8,345	948	9,126	1,128	539

Fuente: SEP/DGPyEE; Estadística 911 a inicio de ciclo

PERSONAL EN CENTROS INDÍGENAS PRIMARIA NACIONAL

PERSONAL PRIMARIA INDÍGENA

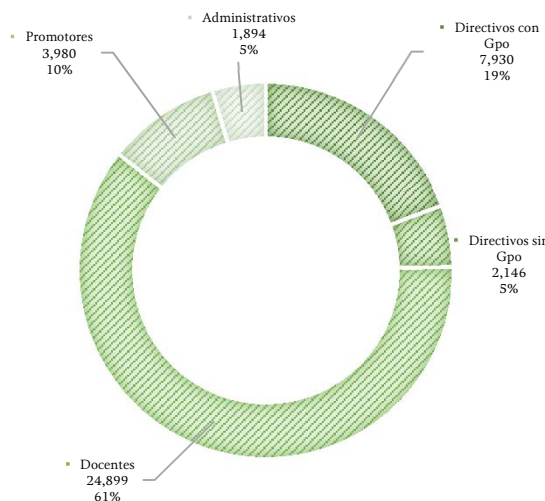

PRIMARIA INDÍGENA NACIONAL

FORMACIÓN	DIRECTIVO CON GRUPO	DIRECTIVO SIN GRUPO	DOCENTES	PROMOTORES	ADMINISTRATIVOS
PRIMARIA INCOMPLETA	8	0	11	0	20
PRIMARIA TERMINADA	2	0	0	5	47
SECUNDARIA INCOMPLETA	2	0	1	1	18
SECUNDARIA TERMINADA	34	1	94	121	386
PROFESIONAL TÉCNICO	2	0	17	1	34
BACHILLERATO INCOMPLETO	35	2	80	46	56
BACHILLERATO TERMINADO	509	22	1630	1167	570
NORMAL PREESCOLAR INCOMPLETA	0	0	1	1	0
NORMAL PREESCOLAR TERMINADA	5	6	29	6	0
NORMAL PRIMARIA INCOMPLETA	18	1	101	10	5
NORMAL PRIMARIA TERMINADA	265	113	1035	10	29
NORMAL SUPERIOR INCOMPLETA	38	7	113	35	7
NORMAL SUPERIOR PASANTE	128	53	407	30	9
NORMAL SUPERIOR TITULADO	217	93	820	30	31
LICENCIATURA INCOMPLETA	873	29	1902	974	112
LICENCIATURA PASANTE	2653	561	8366	1049	212
LICENCIATURA TITULADO	2698	841	9111	444	261
MAESTRÍA INCOMPLETA	182	128	496	25	15
MAESTRÍA GRADUADO	208	240	561	10	27
DOCTORADO INCOMPLETO	16	18	20	0	0
DOCTORADO GRADUADO	8	28	14	1	4
OTROS	29	3	90	14	51
TOTAL	7930	2146	24899	3980	1894

Fuente: SEP/DGPyEE; Estadística 911 a inicio de ciclo

ESTADÍSTICA INDÍGENA CICLO 2014-2015

ANEXOS

PERSONAL EN CENTROS INDÍGENAS PREESCOLAR REGIÓN CENTRO

PERSONAL PREESCOLAR INDÍGENA

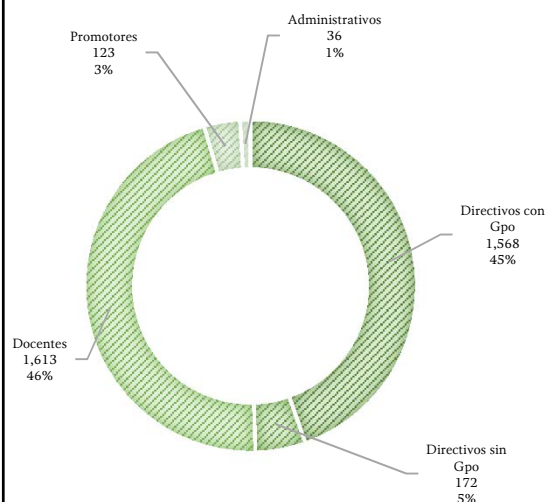

PREESCOLAR INDÍGENA REGIÓN CENTRO

FORMACIÓN	DIRECTIVO CON GRUPO	DIRECTIVO SIN GRUPO	DOCENTES	PROMOTORES	ADMINISTRATIVOS
PRIMARIA INCOMPLETA	0	0	0	0	0
PRIMARIA TERMINADA	0	0	0	0	4
SECUNDARIA INCOMPLETA	0	0	0	0	0
SECUNDARIA TERMINADA	9	0	8	5	15
PROFESIONAL TÉCNICO	2	0	4	0	3
BACHILLERATO INCOMPLETO	6	1	14	6	1
BACHILLERATO TERMINADO	57	0	63	10	4
NORMAL PREESCOLAR INCOMPLETA	2	0	6	0	0
NORMAL PREESCOLAR TERMINADA	52	10	48	1	0
NORMAL PRIMARIA INCOMPLETA	2	0	4	2	0
NORMAL PRIMARIA TERMINADA	16	7	13	0	0
NORMAL SUPERIOR INCOMPLETA	4	1	4	1	0
NORMAL SUPERIOR PASANTE	20	3	15	0	0
NORMAL SUPERIOR TITULADO	62	7	40	0	0
LICENCIATURA INCOMPLETA	57	3	56	18	4
LICENCIATURA PASANTE	363	19	407	38	3
LICENCIATURA TITULADO	785	79	825	40	1
MAESTRÍA INCOMPLETA	47	8	34	1	0
MAESTRÍA GRADUADO	81	28	67	0	1
DOCTORADO INCOMPLETO	1	5	2	0	0
DOCTORADO GRADUADO	1	1	1	0	0
OTROS	1	0	2	1	0
TOTAL	1,568	172	1,613	123	36

Fuente: SEP/DGPyEE; Estadística 911 a inicio de ciclo

PERSONAL EN CENTROS INDÍGENAS PRIMARIA REGIÓN CENTRO

PERSONAL PRIMARIA INDÍGENA

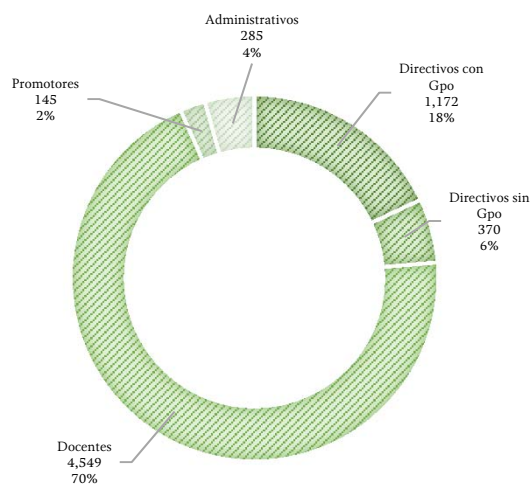

PRIMARIA INDÍGENA REGIÓN CENTRO

FORMACIÓN	DIRECTIVO CON GRUPO	DIRECTIVO SIN GRUPO	DOCENTES	PROMOTORES	ADMINISTRATIVOS
PRIMARIA INCOMPLETA	0	0	0	0	6
PRIMARIA TERMINADA	0	0	0	0	7
SECUNDARIA INCOMPLETA	0	0	0	0	4
SECUNDARIA TERMINADA	2	0	21	4	59
PROFESIONAL TÉCNICO	1	0	6	0	11
BACHILLERATO INCOMPLETO	5	0	18	3	10
BACHILLERATO TERMINADO	22	1	160	11	66
NORMAL PREESCOLAR INCOMPLETA	0	0	0	0	0
NORMAL PREESCOLAR TERMINADA	1	3	9	0	0
NORMAL PRIMARIA INCOMPLETA	4	1	17	1	1
NORMAL PRIMARIA TERMINADA	46	28	224	2	2
NORMAL SUPERIOR INCOMPLETA	2	0	27	1	0
NORMAL SUPERIOR PASANTE	20	12	73	2	1
NORMAL SUPERIOR TITULADO	70	27	309	6	3
LICENCIATURA INCOMPLETA	75	3	302	23	18
LICENCIATURA PASANTE	267	55	1115	55	33
LICENCIATURA TITULADO	518	114	1902	32	47
MAESTRÍA INCOMPLETA	52	28	152	4	5
MAESTRÍA GRADUADO	80	82	193	0	5
DOCTORADO INCOMPLETO	2	7	6	0	0
DOCTORADO GRADUADO	2	7	0	0	0
OTROS	3	2	15	1	7
TOTAL	1172	370	4549	145	285

Fuente: SEP/DGPyEE; Estadística 911 a inicio de ciclo

ESTADÍSTICA INDÍGENA CICLO 2014-2015

ANEXOS

PERSONAL EN CENTROS INDÍGENAS PREESCOLAR REGIÓN NORESTE

PERSONAL PREESCOLAR INDÍGENA

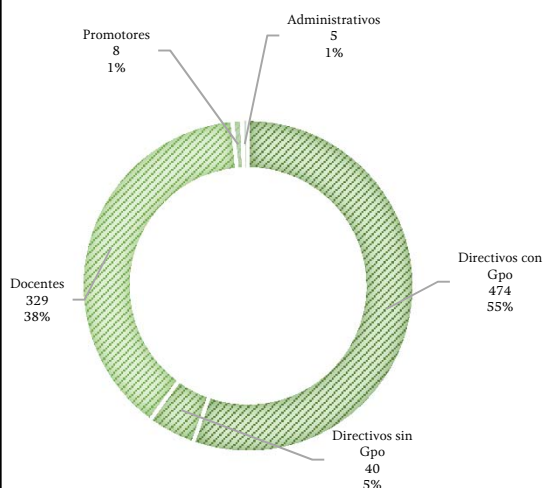

PREESCOLAR INDÍGENA REGIÓN NORESTE

FORMACIÓN	DIRECTIVO CON GRUPO	DIRECTIVO SIN GRUPO	DOCENTES	PROMOTORES	ADMINISTRATIVOS	
PRIMARIA INCOMPLETA	0	0	0	0	0	0
PRIMARIA TERMINADA	0	0	0	0	0	0
SECUNDARIA INCOMPLETA	0	0	0	0	0	0
SECUNDARIA TERMINADA	4	0	2	1	1	1
PROFESIONAL TÉCNICO	1	0	0	0	0	0
BACHILLERATO INCOMPLETO	0	0	1	1	0	0
BACHILLERATO TERMINADO	32	0	17	2	3	3
NORMAL PREESCOLAR INCOMPLETA	0	0	0	0	1	1
NORMAL PREESCOLAR TERMINADA	30	3	26	0	0	0
NORMAL PRIMARIA INCOMPLETA	0	0	0	1	0	0
NORMAL PRIMARIA TERMINADA	6	0	5	0	0	0
NORMAL SUPERIOR INCOMPLETA	1	0	2	0	0	0
NORMAL SUPERIOR PASANTE	4	0	1	0	0	0
NORMAL SUPERIOR TITULADO	10	0	5	0	0	0
LICENCIATURA INCOMPLETA	52	2	16	1	0	0
LICENCIATURA PASANTE	147	9	93	1	0	5
LICENCIATURA TITULADO	168	22	146	1	0	0
MAESTRÍA INCOMPLETA	7	0	11	0	0	0
MAESTRÍA GRADUADO	12	3	3	0	0	0
DOCTORADO INCOMPLETO	0	0	1	0	0	0
DOCTORADO GRADUADO	0	1	0	0	0	0
OTROS	0	0	0	0	0	0
TOTAL	474	40	329	8	5	

Fuente: SEP/DGPYEE; Estadística 911 a inicio de ciclo

PERSONAL EN CENTROS INDÍGENAS PRIMARIA REGIÓN NORESTE

PERSONAL PRIMARIA INDÍGENA

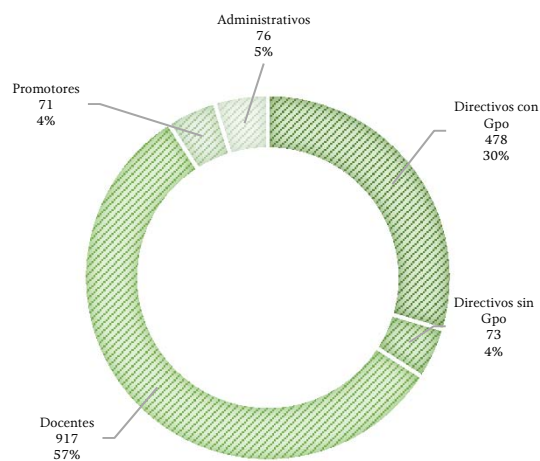

PRIMARIA INDÍGENA REGIÓN NORESTE

FORMACIÓN	DIRECTIVO CON GRUPO	DIRECTIVO SIN GRUPO	DOCENTES	PROMOTORES	ADMINISTRATIVOS	
PRIMARIA INCOMPLETA	0	0	0	0	0	6
PRIMARIA TERMINADA	0	0	0	0	0	6
SECUNDARIA INCOMPLETA	0	0	0	0	0	5
SECUNDARIA TERMINADA	0	0	2	1	26	1
PROFESIONAL TÉCNICO	0	0	2	0	0	1
BACHILLERATO INCOMPLETO	2	0	1	1	4	4
BACHILLERATO TERMINADO	13	0	30	6	18	18
NORMAL PREESCOLAR INCOMPLETA	0	0	1	0	0	0
NORMAL PREESCOLAR TERMINADA	1	2	3	1	0	0
NORMAL PRIMARIA INCOMPLETA	0	0	13	1	0	0
NORMAL PRIMARIA TERMINADA	27	9	80	1	0	0
NORMAL SUPERIOR INCOMPLETA	3	0	1	0	0	0
NORMAL SUPERIOR PASANTE	4	0	10	0	0	0
NORMAL SUPERIOR TITULADO	12	4	33	0	0	0
LICENCIATURA INCOMPLETA	60	1	102	16	4	4
LICENCIATURA PASANTE	161	15	269	24	5	5
LICENCIATURA TITULADO	144	22	290	11	1	1
MAESTRÍA INCOMPLETA	33	6	45	8	0	0
MAESTRÍA GRADUADO	14	12	33	1	0	0
DOCTORADO INCOMPLETO	3	1	2	0	0	0
DOCTORADO GRADUADO	1	1	0	0	0	0
OTROS	0	0	0	0	0	0
TOTAL	478	73	917	71	76	

Fuente: SEP/DGPYEE; Estadística 911 a inicio de ciclo

ESTADÍSTICA INDÍGENA CICLO 2014-2015

ANEXOS

PERSONAL EN CENTROS INDÍGENAS PREESCOLAR REGIÓN NOROESTE

PERSONAL PREESCOLAR INDÍGENA

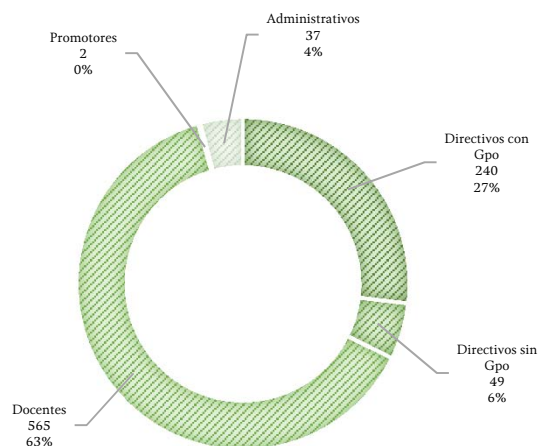

PREESCOLAR INDÍGENA REGIÓN NOROESTE

FORMACIÓN	DIRECTIVO CON GRUPO	DIRECTIVO SIN GRUPO	DOCENTES	PROMOTORES	ADMINISTRATIVOS
PRIMARIA INCOMPLETA	0	0	0	1	0
PRIMARIA TERMINADA	0	0	0	1	0
SECUNDARIA INCOMPLETA	0	0	0	0	1
SECUNDARIA TERMINADA	0	1	4	0	10
PROFESIONAL TÉCNICO	0	0	0	0	1
BACHILLERATO INCOMPLETO	1	1	7	1	2
BACHILLERATO TERMINADO	12	0	8	0	8
NORMAL PREESCOLAR INCOMPLETA	0	0	0	0	0
NORMAL PREESCOLAR TERMINADA	3	0	7	0	0
NORMAL PRIMARIA INCOMPLETA	0	0	0	0	0
NORMAL PRIMARIA TERMINADA	0	0	1	0	1
NORMAL SUPERIOR INCOMPLETA	0	0	0	0	0
NORMAL SUPERIOR PASANTE	1	0	6	0	0
NORMAL SUPERIOR TITULADO	0	1	17	0	0
LICENCIATURA INCOMPLETA	51	1	25	0	2
LICENCIATURA PASANTE	66	5	158	0	2
LICENCIATURA TITULADO	82	13	251	1	3
MAESTRÍA INCOMPLETA	4	7	28	0	2
MAESTRÍA GRADUADO	19	13	41	0	3
DOCTORADO INCOMPLETO	1	1	5	0	0
DOCTORADO GRADUADO	0	6	4	0	0
OTROS	0	0	1	0	0
TOTAL	240	49	565	2	37

Fuente: SEP/DGPyEE; Estadística 911 a inicio de ciclo

PERSONAL EN CENTROS INDÍGENAS PRIMARIA REGIÓN NOROESTE

PERSONAL PRIMARIA INDÍGENA

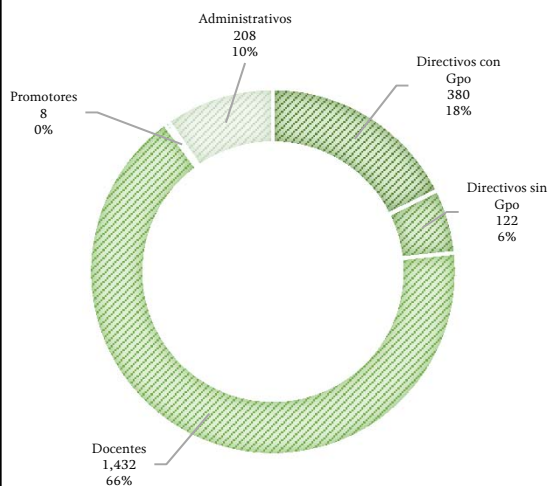

PRIMARIA INDÍGENA REGIÓN NOROESTE

FORMACIÓN	DIRECTIVO CON GRUPO	DIRECTIVO SIN GRUPO	DOCENTES	PROMOTORES	ADMINISTRATIVOS
PRIMARIA INCOMPLETA	3	0	8	0	1
PRIMARIA TERMINADA	0	0	0	0	7
SECUNDARIA INCOMPLETA	0	0	0	0	3
SECUNDARIA TERMINADA	2	1	8	0	48
PROFESIONAL TÉCNICO	0	0	1	0	2
BACHILLERATO INCOMPLETO	6	0	15	0	9
BACHILLERATO TERMINADO	15	0	45	0	67
NORMAL PREESCOLAR INCOMPLETA	0	0	0	0	0
NORMAL PREESCOLAR TERMINADA	0	0	1	0	0
NORMAL PRIMARIA INCOMPLETA	0	0	1	0	0
NORMAL PRIMARIA TERMINADA	5	3	27	0	1
NORMAL SUPERIOR INCOMPLETA	2	0	0	1	0
NORMAL SUPERIOR PASANTE	2	2	7	0	0
NORMAL SUPERIOR TITULADO	8	2	33	0	3
LICENCIATURA INCOMPLETA	73	3	185	0	14
LICENCIATURA PASANTE	93	14	297	2	10
LICENCIATURA TITULADO	128	30	613	5	22
MAESTRÍA INCOMPLETA	17	14	70	0	5
MAESTRÍA GRADUADO	22	31	106	0	10
DOCTORADO INCOMPLETO	2	9	7	0	0
DOCTORADO GRADUADO	2	13	6	0	3
OTROS	0	0	2	0	3
TOTAL	380	122	1432	8	208

Fuente: SEP/DGPyEE; Estadística 911 a inicio de ciclo

ESTADÍSTICA INDÍGENA CICLO 2014-2015

ANEXOS

PERSONAL EN CENTROS INDÍGENAS PREESCOLAR REGIÓN OCCIDENTE

PERSONAL PREESCOLAR INDÍGENA

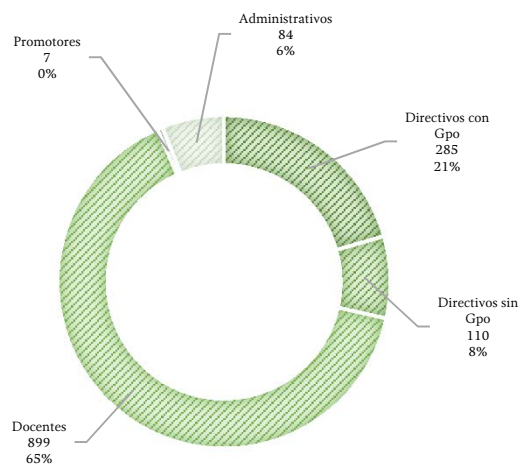

PREESCOLAR INDÍGENA REGIÓN OCCIDENTE

FORMACIÓN	DIRECTIVO CON GRUPO	DIRECTIVO SIN GRUPO	DOCENTES	PROMOTORES	ADMINISTRATIVOS
PRIMARIA INCOMPLETA	0	0	0	0	1
PRIMARIA TERMINADA	0	0	0	0	4
SECUNDARIA INCOMPLETA	0	0	0	0	0
SECUNDARIA TERMINADA	3	0	5	1	10
PROFESIONAL TÉCNICO	0	0	2	0	3
BACHILLERATO INCOMPLETO	2	0	3	0	0
BACHILLERATO TERMINADO	6	2	28	0	25
NORMAL PREESCOLAR INCOMPLETA	0	2	5	0	0
NORMAL PREESCOLAR TERMINADA	14	15	108	0	1
NORMAL PRIMARIA INCOMPLETA	0	0	0	0	0
NORMAL PRIMARIA TERMINADA	1	0	1	0	1
NORMAL SUPERIOR INCOMPLETA	2	0	3	0	0
NORMAL SUPERIOR PASANTE	4	2	11	1	0
NORMAL SUPERIOR TITULADO	9	1	19	0	0
LICENCIATURA INCOMPLETA	12	1	31	1	12
LICENCIATURA PASANTE	74	22	176	2	14
LICENCIATURA TITULADO	142	52	483	2	12
MAESTRÍA INCOMPLETA	6	5	12	0	0
MAESTRÍA GRADUADO	9	5	11	0	1
DOCTORADO INCOMPLETO	0	2	1	0	0
DOCTORADO GRADUADO	0	0	0	0	0
OTROS	1	1	0	0	0
TOTAL	285	110	899	7	84

Fuente: SEP/DGPyEE; Estadística 911 a inicio de ciclo

PERSONAL EN CENTROS INDÍGENAS PRIMARIA REGIÓN OCCIDENTE

PERSONAL PRIMARIA INDÍGENA

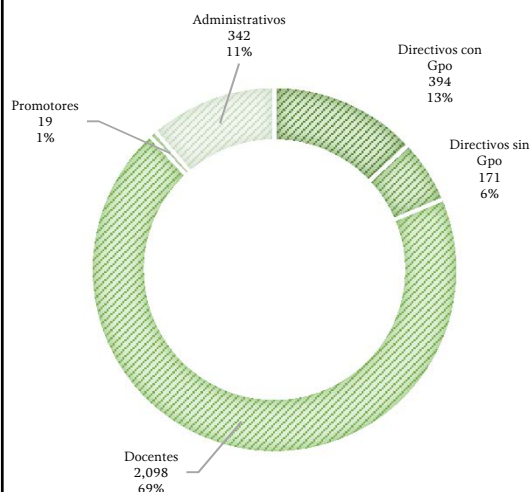

PRIMARIA INDÍGENA REGIÓN OCCIDENTE

FORMACIÓN	DIRECTIVO CON GRUPO	DIRECTIVO SIN GRUPO	DOCENTES	PROMOTORES	ADMINISTRATIVOS
PRIMARIA INCOMPLETA	1	0	0	0	7
PRIMARIA TERMINADA	1	0	0	0	7
SECUNDARIA INCOMPLETA	0	0	0	0	3
SECUNDARIA TERMINADA	0	0	9	0	35
PROFESIONAL TÉCNICO	1	0	0	0	1
BACHILLERATO INCOMPLETO	0	0	3	2	12
BACHILLERATO TERMINADO	5	4	32	2	45
NORMAL PREESCOLAR INCOMPLETA	0	0	0	0	0
NORMAL PREESCOLAR TERMINADA	0	0	1	0	0
NORMAL PRIMARIA INCOMPLETA	1	0	14	0	4
NORMAL PRIMARIA TERMINADA	6	15	126	0	16
NORMAL SUPERIOR INCOMPLETA	1	3	12	0	2
NORMAL SUPERIOR PASANTE	7	6	30	0	3
NORMAL SUPERIOR TITULADO	9	9	67	0	13
LICENCIATURA INCOMPLETA	11	2	74	1	32
LICENCIATURA PASANTE	101	39	517	6	61
LICENCIATURA TITULADO	217	63	1098	8	85
MAESTRÍA INCOMPLETA	14	11	63	0	3
MAESTRÍA GRADUADO	14	17	48	0	4
DOCTORADO INCOMPLETO	4	0	1	0	0
DOCTORADO GRADUADO	1	2	2	0	0
OTROS	0	0	1	0	9
TOTAL	394	171	2098	19	342

Fuente: SEP/DGPyEE; Estadística 911 a inicio de ciclo

ESTADÍSTICA INDÍGENA CICLO 2014-2015

ANEXOS

PERSONAL EN CENTROS INDÍGENAS PREESCOLAR REGIÓN SURESTE

PERSONAL PREESCOLAR INDÍGENA

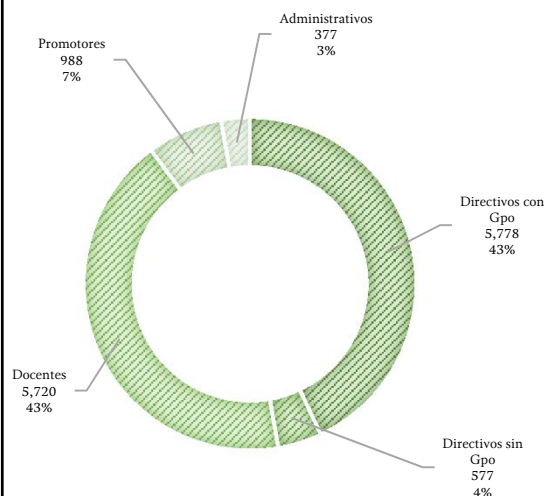

PREESCOLAR INDÍGENA REGIÓN SURESTE

FORMACIÓN	DIRECTIVO CON GRUPO	DIRECTIVO SIN GRUPO	DOCENTES	PROMOTORES	ADMINISTRATIVOS
PRIMARIA INCOMPLETA	1	0	0	2	0
PRIMARIA TERMINADA	1	0	0	0	2
SECUNDARIA INCOMPLETA	0	0	0	0	4
SECUNDARIA TERMINADA	58	1	42	37	140
PROFESIONAL TÉCNICO	1	0	1	0	9
BACHILLERATO INCOMPLETO	20	3	16	14	10
BACHILLERATO TERMINADO	850	11	671	361	119
NORMAL PREESCOLAR INCOMPLETA	17	0	10	1	0
NORMAL PREESCOLAR TERMINADA	123	36	212	3	4
NORMAL PRIMARIA INCOMPLETA	6	0	6	2	0
NORMAL PRIMARIA TERMINADA	21	6	32	2	0
NORMAL SUPERIOR INCOMPLETA	25	1	17	3	0
NORMAL SUPERIOR PASANTE	74	7	51	6	1
NORMAL SUPERIOR TITULADO	63	10	97	3	6
LICENCIATURA INCOMPLETA	769	13	506	267	7
LICENCIATURA PASANTE	1982	167	1792	207	30
LICENCIATURA TITULADO	1651	266	2139	73	36
MAESTRÍA INCOMPLETA	51	15	61	2	1
MAESTRÍA GRADUADO	48	41	55	3	0
DOCTORADO INCOMPLETO	2	0	2	0	0
DOCTORADO GRADUADO	0	0	1	0	0
OTROS	15	0	7	2	1
TOTAL	5,778	577	5,720	988	377

Fuente: SEP/DGPyEE; Estadística 911 a inicio de ciclo

PERSONAL EN CENTROS INDÍGENAS PRIMARIA REGIÓN SURESTE

PERSONAL PRIMARIA INDÍGENA

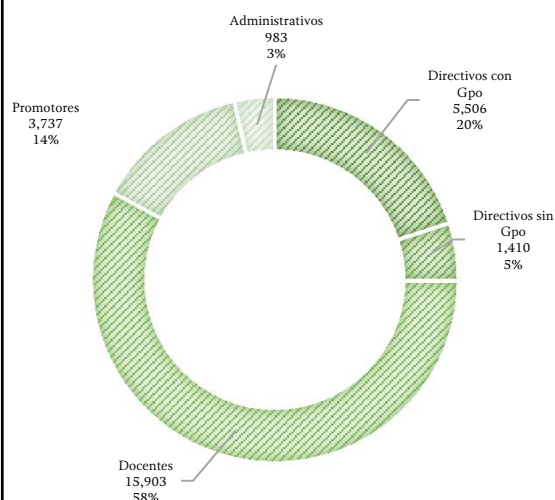

PRIMARIA INDÍGENA REGIÓN SURESTE

FORMACIÓN	DIRECTIVO CON GRUPO	DIRECTIVO SIN GRUPO	DOCENTES	PROMOTORES	ADMINISTRATIVOS
PRIMARIA INCOMPLETA	4	0	3	0	0
PRIMARIA TERMINADA	1	0	0	5	20
SECUNDARIA INCOMPLETA	2	0	1	1	3
SECUNDARIA TERMINADA	30	0	54	116	218
PROFESIONAL TÉCNICO	0	0	8	1	19
BACHILLERATO INCOMPLETO	22	2	43	40	21
BACHILLERATO TERMINADO	454	17	1363	1148	374
NORMAL PREESCOLAR INCOMPLETA	0	0	0	1	0
NORMAL PREESCOLAR TERMINADA	3	1	15	5	0
NORMAL PRIMARIA INCOMPLETA	13	0	56	8	0
NORMAL PRIMARIA TERMINADA	181	58	578	7	10
NORMAL SUPERIOR INCOMPLETA	30	4	73	33	5
NORMAL SUPERIOR PASANTE	95	33	287	28	5
NORMAL SUPERIOR TITULADO	118	51	378	24	12
LICENCIATURA INCOMPLETA	654	20	1239	934	44
LICENCIATURA PASANTE	2031	438	6168	962	103
LICENCIATURA TITULADO	1691	612	5208	388	106
MAESTRÍA INCOMPLETA	66	69	166	13	2
MAESTRÍA GRADUADO	78	98	181	9	8
DOCTORADO INCOMPLETO	5	1	4	0	0
DOCTORADO GRADUADO	2	5	6	1	1
OTROS	26	1	72	13	32
TOTAL	5,506	1,410	15,903	3,737	983

Fuente: SEP/DGPyEE; Estadística 911 a inicio de ciclo

ESTADÍSTICA INDÍGENA CICLO 2014-2015

ANEXOS

CONDICIONES ESPECIALES EN EDUCACIÓN INDÍGENA NACIONAL

Condiciones Especiales en Escuelas Indígenas Nacional

(2013-2014 comparativo con 2014-2015)

2013-2014 2014-2015

POBLACIÓN ATENDIDA^{1/}	2013-2014	2014-2015
Población atendida por área 2/	22,332	22,007
Ceguera	227	174
Baja Visión	1,692	1,899
Sordera	455	520
Hipoacusia	203	214
Discapacidad Motriz	976	1,000
Discapacidad Intelectual	2,781	2,763
Aptitudes Sobresalientes	666	615
Otras Condiciones	2,075	2,183
NEE (Necesidades Educativas Especiales)	13,257	12,639

^{1/} La población atendida total incluye a los alumnos que presentan necesidades educativas especiales temporales o permanentes que pueden o no estar asociadas a una discapacidad o aptitudes sobresalientes.

^{2/} La población atendida por área sólo incluye a los alumnos que presentan alguna discapacidad o aptitudes sobresalientes.

FUENTE: SEDI CON INFORMACIÓN DE PREESCOLAR Y PRIMARIA INDÍGENA CONTENIDA EN ESTADÍSTICA 911 A INICIO DE CICLO 2014-2015 SPEP, SEP. CIFRAS ESTIMADAS.

ESTADÍSTICA INDÍGENA CICLO 2014-2015

ANEXOS

CONDICIONES ESPECIALES EN EDUCACIÓN INDÍGENA NACIONAL

DISCAPACIDAD POR GÉNERO Y ENTIDAD PREESCOLAR INDÍGENA

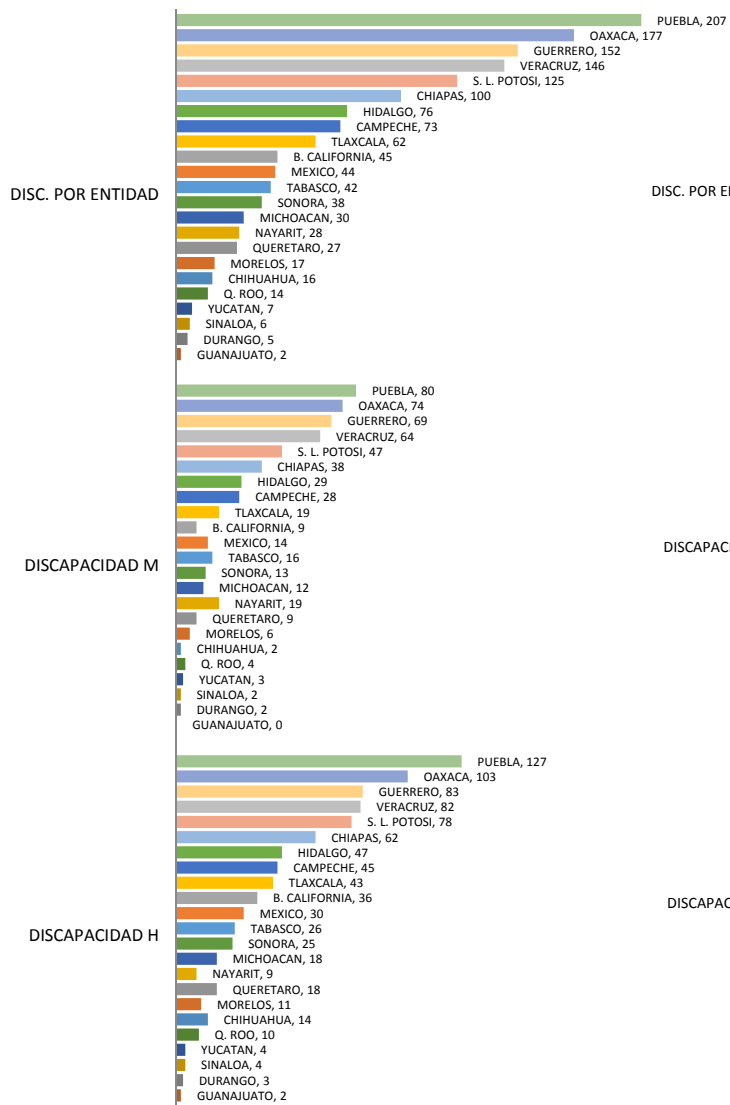

DISCAPACIDAD POR GÉNERO Y ENTIDAD PRIMARIA INDÍGENA

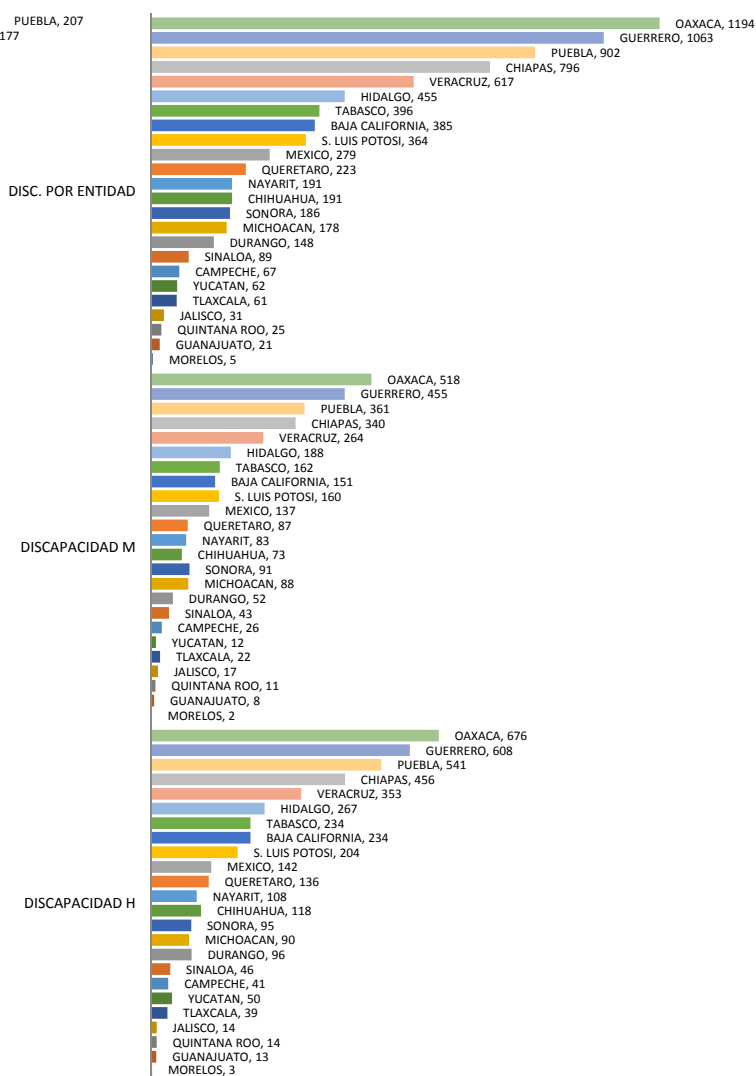

FUENTE: SEDI CON INFORMACIÓN DE ESTADÍSTICA 911 A INICIO DE CICLO 2014-2015 SPEP, SEP. CIFRAS ESTIMADAS.

ESTADÍSTICA INDÍGENA CICLO 2014-2015

Educación Preescolar Indígena Nacional

PRINCIPALES CIFRAS PREESCOLAR INDÍGENA DISCAPACIDAD

PREESCOLAR INDÍGENA NIÑOS CON DISCAPACIDAD

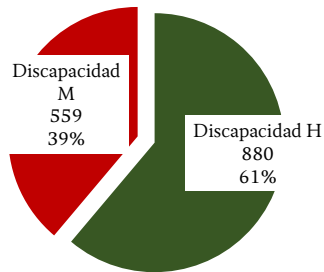

PREESCOLAR INDÍGENA NIÑOS CON NEE

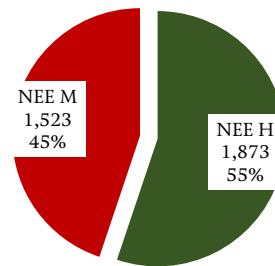

PREESCOLAR INDÍGENA CONDICIONES ESPECIALES

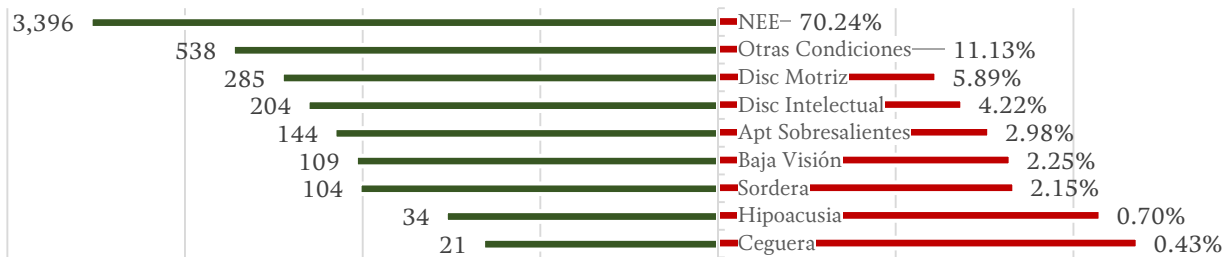

DISCAPACIDAD POR GÉNERO Y ENTIDAD

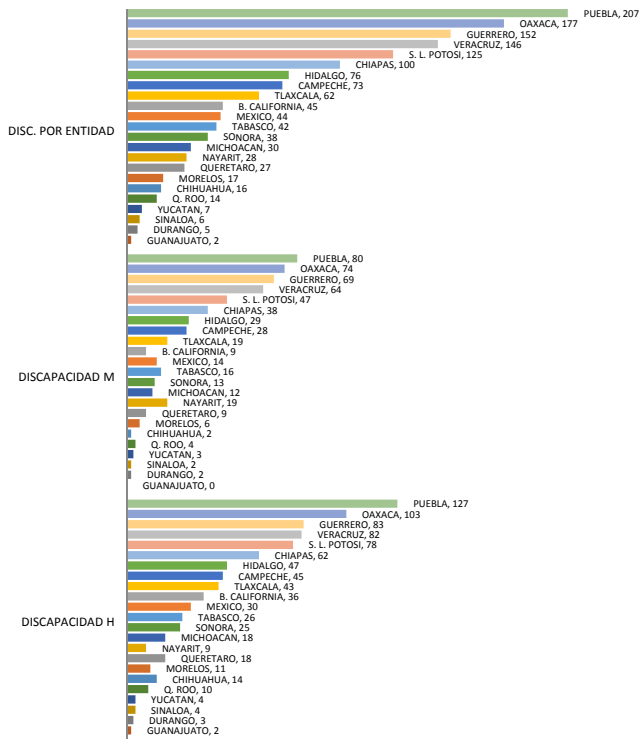

NEE POR GÉNERO Y ENTIDAD

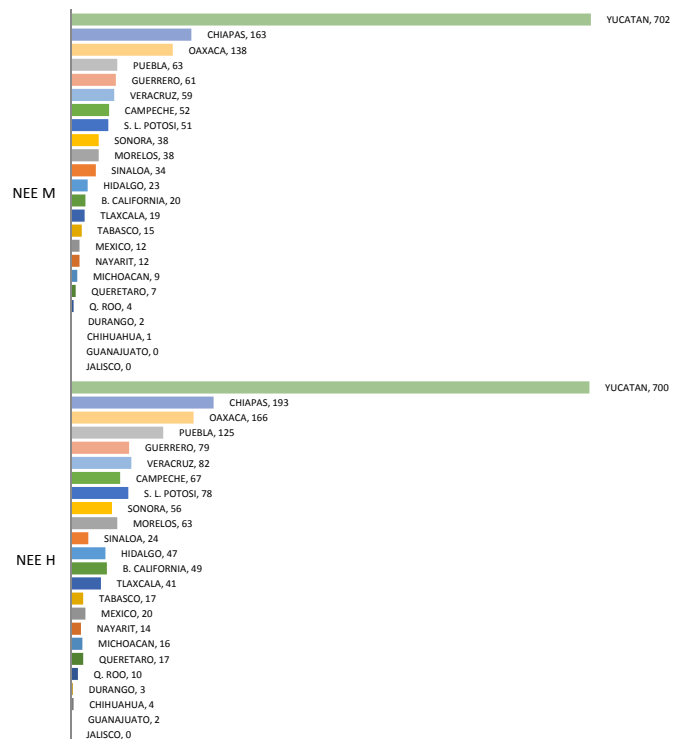

FUENTE: SEDI CON INFORMACIÓN DE ESTADÍSTICA 911 A INICIO Y CIERRE DE CICLO 2014-2015 SPEP, SEP. CIFRAS ESTIMADAS.

ESTADÍSTICA INDÍGENA CICLO 2014-2015

Educación Primaria Indígena Nacional

PRINCIPALES CIFRAS PRIMARIA INDÍGENA DISCAPACIDAD

PRIMARIA INDÍGENA NIÑOS CON DISCAPACIDAD

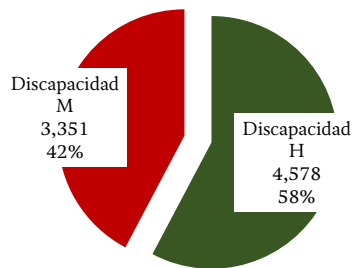

PRIMARIA INDÍGENA NIÑOS CON NEE

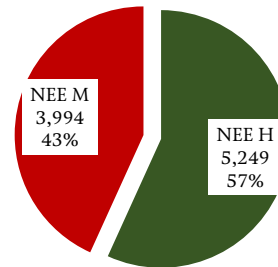

PRIMARIA INDÍGENA CONDICIONES ESPECIALES



DISCAPACIDAD POR GÉNERO Y ENTIDAD

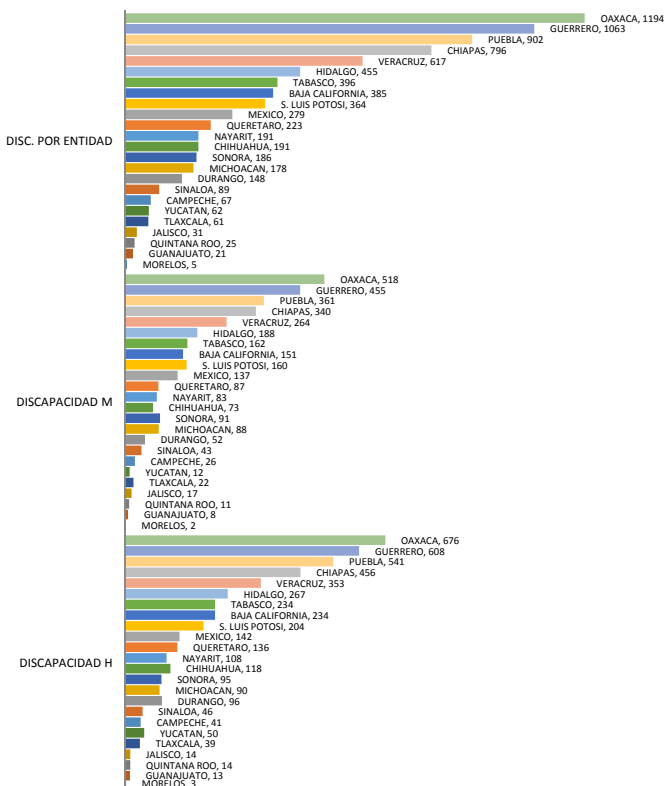

NEE PRIMARIA INDÍGENA POR GÉNERO Y ENTIDAD

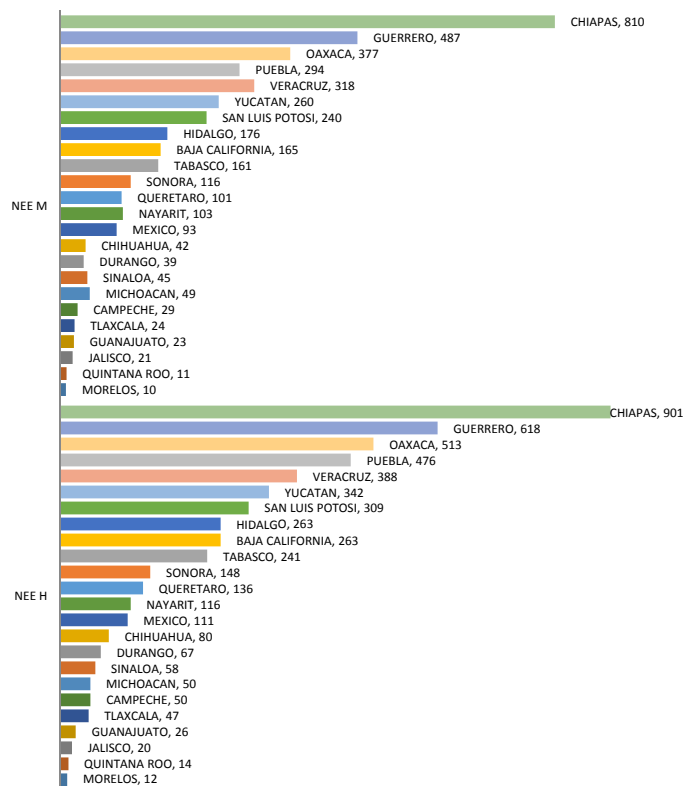

FUENTE: SEDI CON INFORMACIÓN DE ESTADÍSTICA 911 A INICIO Y CIERRE DE CICLO 2014-2015 SPEP. SEP. CIFRAS ESTIMADAS

ESTADÍSTICA INDÍGENA CICLO 2014-2015

ANEXOS

PROGRAMAS EN CENTROS INDÍGENAS NACIONAL

PROGRAMA DE ESCUELAS DE TIEMPO COMPLETO 2014

Periodo	Entidad	Preescolares reportadas Indígenas en Padrón	Preescolares en cruce Escuelas Indígenas DGEI	Matrícula en Preescolares Indígenas DGEI	Primarias reportadas Indígenas en Padrón	Primarias en cruce Escuelas Indígenas DGEI	Matrícula en Primarias Indígenas DGEI
2014	BAJA CALIFORNIA	4	4	158	33	33	4,100
2014	CAMPECHE			51	51	51	2,708
2014	CHIAPAS	48	48	2,022	565	565	23,259
2014	CHIHUAHUA				209	208	9,505
2014	DURANGO				208	206	8,621
2014	GUANAJUATO				1	1	436
2014	GUERRERO	1	1	137	278	278	27,863
2014	HIDALGO	5	5	494	196	196	17,984
2014	JALISCO				29	29	4,058
2014	MÉXICO	1	1	66	64	64	6,491
2014	MICHOACÁN				36	35	4,195
2014	MORELOS	14	14	989	10	10	697
2014	NAYARIT				136	134	6,151
2014	OAXACA	61	49	2,448	237	234	21,501
2014	PUEBLA	4	4	245	191	191	17,018
2014	QUERÉTARO				37	37	2,065
2014	QUINTANA ROO	33	33	1,685	68	68	3,511
2014	SAN LUIS POTOSÍ				151	151	7,939
2014	SINALOA				29	29	2,108
2014	SONORA	5	5	490	107	106	4,487
2014	TABASCO	5	5	501	45	45	3,246
2014	TLAXCALA	20	20	1,524	12	12	2,197
2014	VERACRUZ				222	221	13,562
2014	YUCATÁN	38	37	3,512	117	117	9,042
NACIONAL	YUCATÁN	239	226	14,271	3,032	3,021	202,744

FUENTE: SEDI con información de padrón de programas publicados a inicio del ciclo escolar SPEP, SEP 2014

PROGRAMA DE ESCUELAS DE CALIDAD 2014

Periodo	Entidad	Preescolares reportadas Indígenas en Padrón	Preescolares en cruce Escuelas Indígenas DGEI	Matrícula en Preescolares Indígenas DGEI	Primarias reportadas Indígenas en Padrón	Primarias en cruce Escuelas Indígenas DGEI	Matrícula en Primarias Indígenas DGEI
2014	BAJA CALIFORNIA	29	29	1,771	21	21	3,847
2014	CAMPECHE	62	62	3,436	6	6	290
2014	CHIAPAS	223	223	13,312	303	303	46,300
2014	CHIHUAHUA	54	53	1,515	49	49	3,457
2014	DURANGO	91	91	2,016	1	1	60
2014	GUANAJUATO	3	3	317	5	5	1,236
2014	GUERRERO	236	235	12,821	112	112	13,918
2014	HIDALGO	192	192	6,611	74	74	4,387
2014	JALISCO				2	2	319
2014	MÉXICO	254	254	11,197	46	46	6,278
2014	MICHOACÁN	93	92	6,712	114	114	12,270
2014	MORELOS	5	5	457			
2014	NAYARIT	14	14	460	8	8	861
2014	OAXACA	373	364	15,732	301	296	23,342
2014	PUEBLA	480	480	23,784	198	198	20,390
2014	QUERÉTARO	13	13	401	11	11	1,574
2014	QUINTANA ROO	46	46	1,953	3	3	112
2014	SAN LUIS POTOSÍ	110	110	4,242	13	13	993
2014	SINALOA	8	8	372	1	1	46
2014	TABASCO	37	37	2,458	25	25	2,298
2014	TLAXCALA				2	2	820
2014	YUCATÁN	91	91	6,959	15	15	2,055
NACIONAL	YUCATÁN	2,414	2,402	116,526	1,310	1,305	144,853

FUENTE: SEDI con información de padrón de programas publicados a inicio del ciclo escolar SPEP, SEP 2014

ESTADÍSTICA INDÍGENA CICLO 2014-2015

ANEXOS

PROGRAMAS EN CENTROS INDÍGENAS NACIONAL

PROGRAMA DE ESCUELAS DE EXCELENCIA 2014

Periodo	Entidad	Preescolares reportadas Indígenas en Padrón	Preescolares en cruce Escuelas Indígenas DGEI	Matrícula en Preescolares Indígenas DGEI	Primarias reportadas Indígenas en Padrón	Primarias en cruce Escuelas Indígenas DGEI	Matrícula en Primarias Indígenas DGEI
2014	BAJA CALIFORNIA				13	13	1,167
2014	CAMPECHE				21	21	1,224
2014	CHIAPAS				276	275	19,218
2014	CHIHUAHUA				235	232	12,003
2014	DURANGO				142	141	6,153
2014	GUERRERO				403	402	36,812
2014	HIDALGO				160	160	8,286
2014	JALISCO				52	52	3,240
2014	MÉXICO				25	25	2,336
2014	MICHOACÁN				16	16	1,067
2014	MORELOS				2	2	147
2014	NAYARIT				57	57	2,210
2014	OAXACA				335	329	19,826
2014	PUEBLA				201	201	13,484
2014	QUERÉTARO				8	8	299
2014	QUINTANA ROO				8	8	388
2014	SAN LUIS POTOSÍ				173	173	8,886
2014	SINALOA				5	5	217
2014	SONORA				19	18	1,010
2014	TABASCO				25	25	2,397
2014	TLAXCALA				1	1	126
2014	VERACRUZ				547	545	37,058
2014	YUCATÁN				13	13	1,000
NACIONAL					2,737	2,722	178,554

NOTA: Sólo Primarias Indígenas en Padrón.

FUENTE: SEDI con información de padrón de programas publicados a inicio del ciclo escolar SPEP, SEP 2014

PROGRAMA DE ESCUELA DIGNA 2014

Periodo	Entidad	Preescolares reportadas Indígenas en Padrón	Preescolares en cruce Escuelas Indígenas DGEI	Matrícula en Preescolares Indígenas DGEI	Primarias reportadas Indígenas en Padrón	Primarias en cruce Escuelas Indígenas DGEI	Matrícula en Primarias Indígenas DGEI
2014	BAJA CALIFORNIA	25	25	1,716	27	27	4,912
2014	CAMPECHE	10	10	578	4	4	161
2014	CHIAPAS	112	112	4,736	73	73	4,339
2014	CHIHUAHUA	8	8	377	13	13	1,450
2014	DURANGO	26	26	486	28	28	1,328
2014	GUERRERO	77	77	4,410	65	65	7,862
2014	HIDALGO	11	11	325	16	16	493
2014	JALISCO	36	36	1,067	72	72	3,881
2014	MÉXICO	15	15	1,075	1	1	183
2014	MICHOACÁN	84	84	8,667	95	94	14,852
2014	MORELOS	9	9	714	3	3	463
2014	NAYARIT	16	16	914	19	19	1,688
2014	OAXACA	17	17	956	19	19	1,488
2014	PUEBLA	45	45	3,190	40	40	6,370
2014	QUERÉTARO	4	4	134	2	2	93
2014	QUINTANA ROO	2	2	203	7	7	594
2014	SAN LUIS POTOSÍ	8	8	341	8	8	635
2014	SINALOA	15	15	370	13	13	667
2014	SONORA	13	13	732	4	4	187
2014	TABASCO	61	61	3,714	19	19	1,026
2014	TLAXCALA	7	7	737	7	7	1,668
2014	VERACRUZ	40	40	1,819	45	45	3,886
2014	YUCATÁN	25	25	2,283	21	21	2,231
NACIONAL		666	666	39,544	601	600	60,457

FUENTE: SEDI con información de padrón de programas publicados a inicio del ciclo escolar SPEP, SEP 2014

ESTADÍSTICA INDÍGENA CICLO 2014-2015

ANEXOS

PROGRAMAS EN CENTROS INDÍGENAS REGIÓN CENTRO

PROGRAMA DE ESCUELAS DE TIEMPO COMPLETO 2014

Periodo	Entidad	Preescolares reportadas Indígenas en Padrón	Preescolares en cruce Escuelas Indígenas DGEI	Matrícula en Preescolares Indígenas DGEI	Primarias reportadas Indígenas en Padrón	Primarias en cruce Escuelas Indígenas DGEI	Matrícula en Primarias Indígenas DGEI
2014	HIDALGO	5	5	494	196	196	17,984
2014	MÉXICO	1	1	66	64	64	6,491
2014	MORELOS	14	14	989	10	10	697
2014	PUEBLA	4	4	245	191	191	17,018
2014	TLAXCALA	20	20	1,524	12	12	2,197
REGIÓN CENTRO		44	44	3,318	473	473	44,387

FUENTE: SEDI con información de padrón de programas publicados a inicio del ciclo escolar SPEP, SEP 2014

PROGRAMA DE ESCUELAS DE CALIDAD 2014

Periodo	Entidad	Preescolares reportadas Indígenas en Padrón	Preescolares en cruce Escuelas Indígenas DGEI	Matrícula en Preescolares Indígenas DGEI	Primarias reportadas Indígenas en Padrón	Primarias en cruce Escuelas Indígenas DGEI	Matrícula en Primarias Indígenas DGEI
2014	HIDALGO	192	192	6,611	74	74	4,387
2014	MÉXICO	254	254	11,197	46	46	6,278
2014	MORELOS	5	5	457			
2014	PUEBLA	480	480	23,784	198	198	20,390
2014	TLAXCALA				2	2	820
REGIÓN CENTRO		931	931	42,049	320	320	31,875

FUENTE: SEDI con información de padrón de programas publicados a inicio del ciclo escolar SPEP, SEP 2014

PROGRAMA DE ESCUELAS DE EXCELENCIA 2014

Periodo	Entidad	Preescolares reportadas Indígenas en Padrón	Preescolares en cruce Escuelas Indígenas DGEI	Matrícula en Preescolares Indígenas DGEI	Primarias reportadas Indígenas en Padrón	Primarias en cruce Escuelas Indígenas DGEI	Matrícula en Primarias Indígenas DGEI
2014	HIDALGO				160	160	8,286
2014	MÉXICO				25	25	2,336
2014	MORELOS				2	2	147
2014	PUEBLA				201	201	13,484
2014	TLAXCALA				1	1	126
REGIÓN CENTRO					389	389	24,379

NOTA: Sólo Primarias Indígenas en Padrón.

FUENTE: SEDI con información de padrón de programas publicados a inicio del ciclo escolar SPEP, SEP 2014

PROGRAMA DE ESCUELA DIGNA 2014

Periodo	Entidad	Preescolares reportadas Indígenas en Padrón	Preescolares en cruce Escuelas Indígenas DGEI	Matrícula en Preescolares Indígenas DGEI	Primarias reportadas Indígenas en Padrón	Primarias en cruce Escuelas Indígenas DGEI	Matrícula en Primarias Indígenas DGEI
2014	HIDALGO	11	11	325	16	16	493
2014	MÉXICO	15	15	1,075	1	1	183
2014	MORELOS	9	9	714	3	3	463
2014	PUEBLA	45	45	3,190	40	40	6,370
2014	TLAXCALA	7	7	737	7	7	1,668
REGIÓN CENTRO		87	87	6,041	67	67	9,177

FUENTE: SEDI con información de padrón de programas publicados a inicio del ciclo escolar SPEP, SEP 2014

ESTADÍSTICA INDÍGENA CICLO 2014-2015

ANEXOS

PROGRAMAS EN CENTROS INDÍGENAS REGIÓN NORESTE

PROGRAMA DE ESCUELAS DE TIEMPO COMPLETO 2014

Periodo	Entidad	Preescolares reportadas Indígenas en Padrón	Preescolares en cruce Escuelas Indígenas DGEI	Matrícula en Preescolares Indígenas DGEI	Primarias reportadas Indígenas en Padrón	Primarias en cruce Escuelas Indígenas DGEI	Matrícula en Primarias Indígenas DGEI
2014	DURANGO				208	206	8,621
2014	SAN LUIS POTOSÍ				151	151	7,939
REGIÓN NORESTE					359	357	16,560

FUENTE: SEDI con información de padrón de programas publicados a inicio del ciclo escolar SPEP, SEP 2014

PROGRAMA DE ESCUELAS DE CALIDAD 2014

Periodo	Entidad	Preescolares reportadas Indígenas en Padrón	Preescolares en cruce Escuelas Indígenas DGEI	Matrícula en Preescolares Indígenas DGEI	Primarias reportadas Indígenas en Padrón	Primarias en cruce Escuelas Indígenas DGEI	Matrícula en Primarias Indígenas DGEI
2014	DURANGO	91	91	2,016	1	1	60
2014	SAN LUIS POTOSÍ	110	110	4,242	13	13	993
REGIÓN NORESTE		201	201	6,258	14	14	1,053

FUENTE: SEDI con información de padrón de programas publicados a inicio del ciclo escolar SPEP, SEP 2014

PROGRAMA DE ESCUELAS DE EXCELENCIA 2014

Periodo	Entidad	Preescolares reportadas Indígenas en Padrón	Preescolares en cruce Escuelas Indígenas DGEI	Matrícula en Preescolares Indígenas DGEI	Primarias reportadas Indígenas en Padrón	Primarias en cruce Escuelas Indígenas DGEI	Matrícula en Primarias Indígenas DGEI
2014	DURANGO				142	141	6,153
2014	SAN LUIS POTOSÍ				173	173	8,886
REGIÓN NORESTE					315	314	15,039

NOTA: Sólo Primarias Indígenas en Padrón.

FUENTE: SEDI con información de padrón de programas publicados a inicio del ciclo escolar SPEP, SEP 2014

PROGRAMA DE ESCUELA DIGNA 2014

Periodo	Entidad	Preescolares reportadas Indígenas en Padrón	Preescolares en cruce Escuelas Indígenas DGEI	Matrícula en Preescolares Indígenas DGEI	Primarias reportadas Indígenas en Padrón	Primarias en cruce Escuelas Indígenas DGEI	Matrícula en Primarias Indígenas DGEI
2014	DURANGO	26	26	486	28	28	1,328
2014	SAN LUIS POTOSÍ	8	8	341	8	8	635
REGIÓN NORESTE		34	34	827	36	36	1,963

FUENTE: SEDI con información de padrón de programas publicados a inicio del ciclo escolar SPEP, SEP 2014

ESTADÍSTICA INDÍGENA CICLO 2014-2015

ANEXOS

PROGRAMAS EN CENTROS INDÍGENAS REGIÓN NOROESTE

PROGRAMA DE ESCUELAS DE TIEMPO COMPLETO 2014

Periodo	Entidad	Preescolares reportadas Indígenas en Padrón	Preescolares en cruce Escuelas Indígenas DGEI	Matrícula en Preescolares Indígenas DGEI	Primarias reportadas Indígenas en Padrón	Primarias en cruce Escuelas Indígenas DGEI	Matrícula en Primarias Indígenas DGEI
2014	BAJA CALIFORNIA		4	158	33	33	4,100
2014	CHIHUAHUA				209	208	9,505
2014	SINALOA				29	29	2,108
2014	SONORA	5	5	490	107	106	4,487
REGIÓN NOROESTE		9	9	648	378	376	20,200

FUENTE: SEDI con información de padrón de programas publicados a inicio del ciclo escolar SPEP, SEP 2014

PROGRAMA DE ESCUELAS DE CALIDAD 2014

Periodo	Entidad	Preescolares reportadas Indígenas en Padrón	Preescolares en cruce Escuelas Indígenas DGEI	Matrícula en Preescolares Indígenas DGEI	Primarias reportadas Indígenas en Padrón	Primarias en cruce Escuelas Indígenas DGEI	Matrícula en Primarias Indígenas DGEI
2014	BAJA CALIFORNIA	29	29	1,771	21	21	3,847
2014	CHIHUAHUA	54	53	1,515	49	49	3,457
2014	SINALOA	8	8	372	1	1	46
2014	SONORA						
REGIÓN NOROESTE		91	90	3,658	71	71	7,350

FUENTE: SEDI con información de padrón de programas publicados a inicio del ciclo escolar SPEP, SEP 2014

PROGRAMA DE ESCUELAS DE EXCELENCIA 2014

Periodo	Entidad	Preescolares reportadas Indígenas en Padrón	Preescolares en cruce Escuelas Indígenas DGEI	Matrícula en Preescolares Indígenas DGEI	Primarias reportadas Indígenas en Padrón	Primarias en cruce Escuelas Indígenas DGEI	Matrícula en Primarias Indígenas DGEI
2014	BAJA CALIFORNIA				13	13	1,167
2014	CHIHUAHUA				235	232	12,003
2014	SINALOA				5	5	217
2014	SONORA				19	18	1,010
REGIÓN NOROESTE					272	268	14,397

NOTA: Sólo Primarias Indígenas en Padrón.

FUENTE: SEDI con información de padrón de programas publicados a inicio del ciclo escolar SPEP, SEP 2014

PROGRAMA DE ESCUELA DIGNA 2014

Periodo	Entidad	Preescolares reportadas Indígenas en Padrón	Preescolares en cruce Escuelas Indígenas DGEI	Matrícula en Preescolares Indígenas DGEI	Primarias reportadas Indígenas en Padrón	Primarias en cruce Escuelas Indígenas DGEI	Matrícula en Primarias Indígenas DGEI
2014	BAJA CALIFORNIA	25	25	1,716	27	27	4,912
2014	CHIHUAHUA	8	8	377	13	13	1,450
2014	SINALOA	15	15	370	13	13	667
2014	SONORA	13	13	732	4	4	187
REGIÓN NOROESTE		61	61	3,195	57	57	7,216

FUENTE: SEDI con información de padrón de programas publicados a inicio del ciclo escolar SPEP, SEP 2014

ESTADÍSTICA INDÍGENA CICLO 2014-2015

ANEXOS

PROGRAMAS EN CENTROS INDÍGENAS REGIÓN OCCIDENTE

PROGRAMA DE ESCUELAS DE TIEMPO COMPLETO 2014

Periodo	Entidad	Preescolares reportadas Indígenas en Padrón	Preescolares en cruce Escuelas Indígenas DGEI	Matrícula en Preescolares Indígenas DGEI	Primarias reportadas Indígenas en Padrón	Primarias en cruce Escuelas Indígenas DGEI	Matrícula en Primarias Indígenas DGEI
2014	GUANAJUATO				1	1	436
2014	JALISCO				29	29	4,058
2014	MICHOACÁN				36	35	4,195
2014	NAYARIT				136	134	6,151
2014	QUERÉTARO				37	37	2,065
REGIÓN OCCIDENTE					239	236	16,905

FUENTE: SEDI con información de padrón de programas publicados a inicio del ciclo escolar SPEP, SEP 2014

PROGRAMA DE ESCUELAS DE CALIDAD 2014

Periodo	Entidad	Preescolares reportadas Indígenas en Padrón	Preescolares en cruce Escuelas Indígenas DGEI	Matrícula en Preescolares Indígenas DGEI	Primarias reportadas Indígenas en Padrón	Primarias en cruce Escuelas Indígenas DGEI	Matrícula en Primarias Indígenas DGEI
2014	GUANAJUATO	3	3	317	5	5	1,236
2014	JALISCO				2	2	319
2014	MICHOACÁN	93	92	6,712	114	114	12,270
2014	NAYARIT	14	14	460	8	8	861
2014	QUERÉTARO	13	13	401	11	11	1,574
REGIÓN OCCIDENTE		123	122	7,890	140	140	16,260

FUENTE: SEDI con información de padrón de programas publicados a inicio del ciclo escolar SPEP, SEP 2014

PROGRAMA DE ESCUELAS DE EXCELENCIA 2014

Periodo	Entidad	Preescolares reportadas Indígenas en Padrón	Preescolares en cruce Escuelas Indígenas DGEI	Matrícula en Preescolares Indígenas DGEI	Primarias reportadas Indígenas en Padrón	Primarias en cruce Escuelas Indígenas DGEI	Matrícula en Primarias Indígenas DGEI
2014	GUANAJUATO						
2014	JALISCO				52	52	3,240
2014	MICHOACÁN				16	16	1,067
2014	NAYARIT				57	57	2,210
2014	QUERÉTARO				8	8	299
REGIÓN OCCIDENTE					133	133	6,816

NOTA: Sólo Primarias Indígenas en Padrón.

FUENTE: SEDI con información de padrón de programas publicados a inicio del ciclo escolar SPEP, SEP 2014

PROGRAMA DE ESCUELA DIGNA 2014

Periodo	Entidad	Preescolares reportadas Indígenas en Padrón	Preescolares en cruce Escuelas Indígenas DGEI	Matrícula en Preescolares Indígenas DGEI	Primarias reportadas Indígenas en Padrón	Primarias en cruce Escuelas Indígenas DGEI	Matrícula en Primarias Indígenas DGEI
2014	GUANAJUATO						
2014	JALISCO	36	36	1,067	72	72	3,881
2014	MICHOACÁN	84	84	8,667	95	94	14,852
2014	NAYARIT	16	16	914	19	19	1,688
2014	QUERÉTARO	4	4	134	2	2	93
REGIÓN OCCIDENTE		140	140	10,782	188	187	20,514

FUENTE: SEDI con información de padrón de programas publicados a inicio del ciclo escolar SPEP, SEP 2014

ESTADÍSTICA INDÍGENA CICLO 2014-2015

ANEXOS

PROGRAMAS EN CENTROS INDÍGENAS REGIÓN SURESTE

PROGRAMA DE ESCUELAS DE TIEMPO COMPLETO 2014

Periodo	Entidad	Preescolares reportadas Indígenas en Padrón	Preescolares en cruce Escuelas Indígenas DGEI	Matrícula en Preescolares Indígenas DGEI	Primarias reportadas Indígenas en Padrón	Primarias en cruce Escuelas Indígenas DGEI	Matrícula en Primarias Indígenas DGEI
2014	CAMPECHE				51	51	2,708
2014	CHIAPAS	48	48	2,022	565	565	23,259
2014	GUERRERO	1	1	137	278	278	27,863
2014	OAXACA	61	49	2,448	237	234	21,501
2014	QUINTANA ROO	33	33	1,685	68	68	3,511
2014	TABASCO	5	5	501	45	45	3,246
2014	VERACRUZ				222	221	13,562
2014	YUCATÁN	38	37	3,512	117	117	9,042
REGIÓN SURESTE		186	173	10,305	1,583	1,579	104,692

FUENTE: SEDI con información de padrón de programas publicados a inicio del ciclo escolar SPEP, SEP 2014

PROGRAMA DE ESCUELAS DE CALIDAD 2014

Periodo	Entidad	Preescolares reportadas Indígenas en Padrón	Preescolares en cruce Escuelas Indígenas DGEI	Matrícula en Preescolares Indígenas DGEI	Primarias reportadas Indígenas en Padrón	Primarias en cruce Escuelas Indígenas DGEI	Matrícula en Primarias Indígenas DGEI
2014	CAMPECHE	62	62	3,436	6	6	290
2014	CHIAPAS	223	223	13,312	303	303	46,300
2014	GUERRERO	236	235	12,821	112	112	13,918
2014	OAXACA	373	364	15,732	301	296	23,342
2014	QUINTANA ROO	46	46	1,953	3	3	112
2014	TABASCO	37	37	2,458	25	25	2,298
2014	VERACRUZ						
2014	YUCATÁN	91	91	6,959	15	15	2,055
REGIÓN SURESTE		1,068	1,058	56,671	765	760	88,315

FUENTE: SEDI con información de padrón de programas publicados a inicio del ciclo escolar SPEP, SEP 2014

PROGRAMA DE ESCUELAS DE EXCELENCIA 2014

Periodo	Entidad	Preescolares reportadas Indígenas en Padrón	Preescolares en cruce Escuelas Indígenas DGEI	Matrícula en Preescolares Indígenas DGEI	Primarias reportadas Indígenas en Padrón	Primarias en cruce Escuelas Indígenas DGEI	Matrícula en Primarias Indígenas DGEI
2014	CAMPECHE				21	21	1,224
2014	CHIAPAS				276	275	19,218
2014	GUERRERO				403	402	36,812
2014	OAXACA				335	329	19,826
2014	QUINTANA ROO				8	8	388
2014	TABASCO				25	25	2,397
2014	VERACRUZ				547	545	37,058
2014	YUCATÁN				13	13	1,000
REGIÓN SURESTE					1,628	1,618	117,923

NOTA: Sólo Primarias Indígenas en Padrón.

FUENTE: SEDI con información de padrón de programas publicados a inicio del ciclo escolar SPEP, SEP 2014

PROGRAMA DE ESCUELA DIGNA 2014

Periodo	Entidad	Preescolares reportadas Indígenas en Padrón	Preescolares en cruce Escuelas Indígenas DGEI	Matrícula en Preescolares Indígenas DGEI	Primarias reportadas Indígenas en Padrón	Primarias en cruce Escuelas Indígenas DGEI	Matrícula en Primarias Indígenas DGEI
2014	CAMPECHE	10	10	578	4	4	161
2014	CHIAPAS	112	112	4,736	73	73	4,339
2014	GUERRERO	77	77	4,410	65	65	7,862
2014	OAXACA	17	17	956	19	19	1,488
2014	QUINTANA ROO	2	2	203	7	7	594
2014	TABASCO	61	61	3,714	19	19	1,026
2014	VERACRUZ	40	40	1,819	45	45	3,886
2014	YUCATÁN	25	25	2,283	21	21	2,231
REGIÓN SURESTE		344	344	18,699	253	253	21,587

FUENTE: SEDI con información de padrón de programas publicados a inicio del ciclo escolar SPEP, SEP 2014

ESTADÍSTICA INDÍGENA CICLO 2014-2015

ANEXOS

DISTRIBUCIÓN DE LIBROS Y MATERIALES

DISTRIBUCIÓN NACIONAL DE MATERIALES EDUCATIVOS 2014-2015

COLECCIÓN	DENOMINACIÓN	TÍTULOS	CANTIDAD	%	LENGUAS
TEXTO Y LITERATURA	LIBROS DE TEXTO	188	796,599	10.84	33 LENGUAS NACIONALES
	LIBROS DE LITERATURA	29	198,486	2.70	
	CUADERNOS DE TRABAJO	102	729,283	9.92	
NUEVA GENERACIÓN	EDUCACIÓN INICIAL	1	66,462	0.90	ESPAÑOL Y PLURILINGÜES
	EDUCACIÓN PREESCOLAR	2	158,097	2.15	ESPAÑOL Y PLURILINGÜES
	EDUCACIÓN PRIMARIA	6	1,142,388	15.54	ESPAÑOL Y PLURILINGÜES
	PROFESIONALIZACIÓN	16	450,221	6.13	
BIBLIOTECA ESCOLAR	BIBLIOTECA ESCOLAR	5	3,808,725	51.82	CHICHIMECA, CHOCHOLTECO, CHONTAL, CORA, HÑAHÑÚ, HUICHOL, MAYA, MAYO, MAZATECO, MIXTECO, NÁHUATL, NGIGUA, PIMA, POPOLOCA, TARAHUMARA, TEPEHUANO, TLAPANECO, TUTUNAKÚ, TSELTAL, YAQUI, ZAPOTECA, ZOOQUE Y ESPAÑOL.
TOTAL		349	7,350,261	100.00	

ESTADÍSTICA INDÍGENA CICLO 2014-2015

ANEXOS

DISTRIBUCIÓN DE LIBROS Y MATERIALES

ENTIDAD FEDERATIVA	LIBROS DE TEXTO	LIBROS DE LITERATURA	CUADERNOS DE TRABAJO	SEMILLA DE PALABRAS	NARRACIONES	LO QUE HEMOS PASADO... HISTORIA SOBRE LA PARTICIPACIÓN DE LOS PUEBLOS ORIGINARIOS EN LA INDEPENDENCIA NACIONAL Y EN LA REVOLUCIÓN MEXICANA	CARTELES PLANTAS	CARTELES INSECTOS	ACTIVIDADES EDUCACIÓN INICIAL. CUADERNO-GUÍA DEL DOCENTE
BAJA CALIFORNIA	12,306	3,042	935	17,689	1,330	133	36	72	81
CAMPECHE	2,787	1,136	3,446	27,265	2,050	205	516	1,032	3,850
CHIAPAS	277,712	69,581	246,603	1,041,523	78,310	7,831	13,308	26,616	6,379
CHIHUAHUA	5,590	4,736	4,736	76,076	5,720	572	0	0	1,127
DURANGO	7,420	2,053	8,674	46,151	3,470	347	184	276	1,088
GUANAJUATO	2,458	119	755	1,596	120	12	48	96	3
GUERRERO	132,864	40,651	144,322	244,986	18,420	1,842	6	26	2,534
HIDALGO	52,979	14,096	42,233	156,807	11,790	1,179	5,688	11,376	2,967
JALISCO	12,712	466	11,390	22,344	1,680	168	784	1,176	322
MÉXICO	10,137	7,726	18,526	63,973	4,810	481	1,656	3,312	3,753
MICHOACÁN	18,241	119	24,626	58,254	4,380	438	3,288	6,576	4,058
MORELOS	740			4,389	330	33	180	360	245
NAYARIT	8,509	381	11,151	38,969	2,930	293	912	1,368	2,089
NUEVO LEÓN		217	954	13,300	1,000	100	0	0	50
OAXACA	92,448	16,012	1,548	723,254	54,380	5,438	372	744	12,506
PUEBLA	45,411	6,627	71,203	243,257	18,290	1,829	270	552	1,605
QUERÉTARO	6,665			23,940	1,800	180	3,228	3,228	468
QUINTANA ROO	2,260	1,495	4,008	26,733	2,010	201	0	0	3,546
SAN LUIS POTOSÍ	24,214	10,101	26,678	109,326	8,220	822	8	12	6,852
SINALOA	1,450	614	2,110	8,778	660	66	360	1,440	2,966
SONORA	4,215	900	4,722	47,916	3,630	363	1,086	4,344	1,546
TABASCO	4,548	2,914	8,606	34,048	2,560	256	504	1,008	3,354
TLAXCALA	2,064	954	2,863	5,054	380	38	24	48	688
VERACRUZ	61,215	14,278	75,391	326,382	24,540	2,454	1,080	2,160	1,702
YUCATÁN	7,654	5,004	13,803	63,973	4,810	481	0	0	2,683
TOTAL	796,599	198,486	729,283	3,425,983	257,620	25,762	33,538	65,822	66,462

ENTIDAD FEDERATIVA	JUEGOS Y MATERIALES EDUCATIVOS DE LA NIÑEZ INDÍGENA Y MIGRANTE. PREESCOLAR. CUADERNO DEL ALUMNO	JUEGOS Y MATERIALES EDUCATIVOS DE LA NIÑEZ INDÍGENA Y MIGRANTE. PREESCOLAR. GUÍA DEL DOCENTE	GUÍA PARA LA EXPLORACIÓN DEL MEDIO SOCIOCULTURAL PARA EL FORTALECIMIENTO DE NUESTRAS IDENTIDADES. GUÍA DEL DOCENTE. IDENTIDAD Y CULTURA	GUÍA PARA LA EXPLORACIÓN DEL MEDIO SOCIOCULTURAL PARA EL FORTALECIMIENTO DE NUESTRAS IDENTIDADES. GUÍA CUADERNO ALUMNO 2º CICLO	EDUCACIÓN PERTINENTE E INCLUSIVA. LA DISCAPACIDAD EN EDUCACIÓN INDÍGENA. GUÍA-CUADERNO 4: ATENCIÓN EDUCATIVA DE ALUMNOS Y ALUMNAS CON DISCAPACIDAD MOTRIZ	EDUCACIÓN PERTINENTE E INCLUSIVA. LA DISCAPACIDAD EN EDUCACIÓN INDÍGENA. GUÍA-CUADERNO 3: ATENCIÓN EDUCATIVA DE ALUMNOS Y ALUMNAS CON DISCAPACIDAD INTELECTUAL	EDUCACIÓN PERTINENTE E INCLUSIVA. LA DISCAPACIDAD EN EDUCACIÓN INDÍGENA. GUÍA-CUADERNO 5: ATENCIÓN EDUCATIVA DE ALUMNOS Y ALUMNAS CON DISCAPACIDAD VISUAL	EDUCACIÓN PERTINENTE E INCLUSIVA. LA DISCAPACIDAD EN EDUCACIÓN INDÍGENA. GUÍA-CUADERNO 2: ATENCIÓN EDUCATIVA DE ALUMNOS Y ALUMNAS CON DISCAPACIDAD AUDITIVA	EDUCACIÓN PERTINENTE E INCLUSIVA. LA DISCAPACIDAD EN EDUCACIÓN INDÍGENA. GUÍA-CUADERNO 1: GENERALIDADES
BAJA CALIFORNIA	155	138	82	1,816	560	560	560	560	560
CAMPECHE	724	308	86	531	439	439	439	439	439
CHIAPAS	22,910	4,382	5,858	44,089	8,082	8,082	8,082	8,082	8,082
CHIHUAHUA	802	420	402	3,852	653	653	653	653	653
DURANGO	73	272	251	1,462	347	347	347	347	347
GUANAJUATO	8	14	8	1,472	48	48	48	48	48
GUERRERO	10,963	1,894	1,011	18,119	5,307	5,307	5,307	5,307	5,307
HIDALGO	3,419	1,144	705	7,452	2,283	2,283	2,283	2,283	2,283
JALISCO	249	46	115	1,184	243	243	243	243	243
MÉXICO	882	642	201	3,330	1,291	1,291	1,291	1,291	1,291
MICHOACÁN	3,124	472	237	4,311	2,221	2,221	2,221	2,221	2,221
MORELOS	77	46	17	219	128	128	128	128	128
NAYARIT	1,125	268	187	1,792	505	505	505	505	505
NUEVO LEÓN	100	90	100	100	100	100	100	100	100
OAXACA	19,415	3,832	3,582	25,281	8,214	8,214	8,214	8,214	8,214
PUEBLA	9,419	386	881	12,356	3,470	3,470	3,470	3,470	3,470
QUERÉTARO	560	212	97	1,117	344	344	344	344	344
QUINTANA ROO	1,089	250	100	620	429	429	429	429	429
SAN LUIS POTOSÍ	3,795	954	403	3,644	1,635	1,635	1,635	1,635	1,635
SINALOA	546	78	37	380	227	227	227	227	227
SONORA	1,133	496	135	1,031	693	693	693	693	693
TABASCO	2,478	310	122	1,362	726	726	726	726	726
TLAXCALA	804	50	19	520	199	199	199	199	199
VERACRUZ	8,195	2,618	1,247	13,504	4,568	4,568	4,568	4,568	4,568
YUCATÁN	3,596	622	202	2,214	1,360	1,360	1,360	1,360	1,360
TOTAL	95,641	19,944	16,085	151,758	44,072	44,072	44,072	44,072	44,072

ESTADÍSTICA INDÍGENA CICLO 2014-2015

ANEXOS

DISTRIBUCIÓN DE LIBROS Y MATERIALES

ENTIDAD FEDERATIVA	CUADERNO DE CIENCIAS, TECNOLOGÍAS Y NARRATIVAS DE LAS CULTURAS INDÍGENAS Y MIGRANTES. PREESCOLAR / LOS COLORES Y LAS SOMBRAS SEGÚN LA CIENCIA. PREESCOLAR	CUADERNO DE CIENCIAS, TECNOLOGÍAS Y NARRATIVAS DE LAS CULTURAS INDÍGENAS Y MIGRANTES. PREESCOLAR / LOS COLORES Y LAS SOMBRAS SEGÚN LA CIENCIA. GUÍA DEL DOCENTE PREESCOLAR	CIENCIA, TECNOLOGÍA Y NARRATIVA. CUADERNO DEL ALUMNO CICLO 1. PRIMARIA	CIENCIA, TECNOLOGÍA Y NARRATIVA. CUADERNO DEL DOCENTE CICLO 1. PRIMARIA	CIENCIA, TECNOLOGÍA Y NARRATIVA. CUADERNO DEL ALUMNO CICLO 2. PRIMARIA	CIENCIA, TECNOLOGÍA Y NARRATIVA. GUÍA DEL DOCENTE CICLO 2. PRIMARIA	CIENCIA, TECNOLOGÍA Y NARRATIVA. CUADERNO DEL ALUMNO CICLO 3. PRIMARIA	CIENCIA, TECNOLOGÍA Y NARRATIVA. GUÍA DEL DOCENTE CICLO 3. PRIMARIA	MARCO CURRICULAR DE LA EDUCACIÓN PREESCOLAR INDÍGENA Y DE LA POBLACIÓN MIGRANTE. CARACTERIZACIÓN.
BAJA CALIFORNIA	60	82	1,728	82	1,757	82	1,651	82	178
CAMPECHE	3,677	86	434	86	498	86	459	86	262
CHIAPAS	5,941	5,858	41,310	5,858	43,911	5,858	39,901	5,858	3,262
CHIHUAHUA	1,041	402	3,249	402	3,564	402	3,210	402	247
DURANGO	985	251	1,374	251	1,470	251	1,418	251	145
GUANAJUATO	5	8	137	8	194	8	249	8	14
GUERRERO	2,312	1,011	16,319	1,011	19,663	1,011	17,340	1,011	1,536
HIDALGO	2,764	705	6,513	705	7,359	705	7,148	705	839
JALISCO	299	115	1,100	115	1,194	115	1,035	115	87
MÉXICO	3,570	201	3,201	201	3,295	201	3,212	201	552
MICHOACÁN	3,810	237	4,192	237	4,282	237	3,947	237	834
MORELOS	205	17	189	17	214	17	186	17	55
NAYARIT	1,971	187	1,635	187	1,766	187	1,676	187	200
NUEVO LEÓN	50	100	50	100	50	100	50	100	100
OAXACA	12,104	3,582	24,583	3,582	25,261	3,582	23,534	3,582	3,264
PUEBLA	1,412	881	11,229	881	12,231	881	13,500	881	1,952
QUERÉTARO	424	97	995	97	1,096	97	1,066	97	147
QUINTANA ROO	3,398	100	593	100	598	100	645	100	125
SAN LUIS POTOSÍ	6,578	403	3,173	403	3,592	403	3,603	403	820
SINALOA	2,864	37	339	37	376	37	341	37	58
SONORA	1,440	135	1,070	135	1,009	135	1,022	135	437
TABASCO	3,206	122	1,234	122	1,343	122	1,292	122	367
TLAXCALA	649	19	474	19	516	19	529	19	66
VERACRUZ	1,152	1,247	11,928	1,247	13,418	1,247	13,254	1,247	2,278
YUCATÁN	2,539	202	2,066	202	2,186	202	2,385	202	868
TOTAL	62,456	16,085	139,115	16,085	150,843	16,085	142,653	16,085	18,693

ENTIDAD FEDERATIVA	MARCO CURRICULAR DE LA EDUCACIÓN PREESCOLAR INDÍGENA Y DE LA POBLACIÓN MIGRANTE. CAMPOS FORMATIVOS	GUÍA PARA LA EXPLORACIÓN DEL MEDIO SOCIOCULTURAL PARA EL FORTALECIMIENTO DE NUESTRAS IDENTIDADES. CUADERNO DE TRABAJO PARA EL ALUMNO, 1ER. CICLO. PRIMARIA	GUÍA PARA LA EXPLORACIÓN DEL MEDIO SOCIOCULTURAL PARA EL FORTALECIMIENTO DE NUESTRAS IDENTIDADES. CUADERNO DE TRABAJO PARA EL ALUMNO, 3ER. CICLO. PRIMARIA	MARCO CURRICULAR DE LA EDUCACIÓN PRIMARIA INDÍGENA Y DE LA POBLACIÓN MIGRANTE. FASCÍCULO 2. ÁMBITO HISTÓRICO DE LA MIGRACIÓN EN MÉXICO	MARCO CURRICULAR DE LA EDUCACIÓN PRIMARIA INDÍGENA Y DE LA POBLACIÓN MIGRANTE. FUNDAMENTACIÓN NORMATIVA E HISTORIA DE LA EDUCACIÓN PRIMARIA INDÍGENA. FASCÍCULO 3. FUNDAMENTACIÓN NORMATIVA DE LA EDUCACIÓN PRIMARIA PARA NIÑOS Y NIÑAS EN CONTEXTO Y SITUACIÓN MIGRANTE	RED DE PROFESIONES	TOTAL
BAJA CALIFORNIA	178	3,528	3,658	396	396	561	55,034
CAMPECHE	262	932	868	73	73	440	54,453
CHIAPAS	3,262	85,221	74,293	4,798	4,798	8,102	2,223,743
CHIHUAHUA	247	7,063	5,922	402	402	654	130,171
DURANGO	145	2,844	2,541	177	177	349	86,085
GUANAJUATO	14	331	484	38	38	49	8,534
GUERRERO	1,536	35,982	31,506	3,771	3,771	5,317	787,270
HIDALGO	839	13,872	13,308	1,432	1,432	2,288	383,864
JALISCO	87	2,294	2,013	158	158	244	62,980
MÉXICO	552	6,496	6,182	635	635	1,294	156,312
MICHOACÁN	834	8,474	7,681	1,206	1,206	2,224	178,867
MORELOS	55	403	417	46	46	129	9,289
NAYARIT	200	3,401	3,134	242	242	506	88,220
NUEVO LEÓN	100	50	50	100	100	100	17,711
OAXACA	3,264	49,844	45,392	4,548	4,548	8,234	1,218,786
PUEBLA	1,952	23,460	24,133	1,608	1,608	3,481	529,526
QUERÉTARO	147	2,091	2,300	198	198	345	52,610
QUINTANA ROO	125	1,191	1,432	104	104	430	53,602
SAN LUIS POTOSÍ	820	6,765	7,840	654	654	1,638	240,953
SINALOA	58	678	747	84	84	230	26,627
SONORA	437	2,140	2,216	197	197	694	86,381
TABASCO	367	2,468	2,602	250	250	727	80,294
TLAXCALA	66	948	1,014	105	105	200	19,249
VERACRUZ	2,278	23,856	25,334	2,334	2,334	4,576	665,336
YUCATÁN	868	4,132	4,488	410	410	1,362	134,364
TOTAL	18,693	288,464	269,555	23,966	23,966	44,174	7,350,261

ESTADÍSTICA INDÍGENA CICLO 2014-2015

ANEXOS

MIGRANTE NACIONAL

SISTEMA NACIONAL DE CONTROL ESCOLAR DE POBLACIÓN MIGRANTE ESTADÍSTICA BÁSICA DE EDUCACIÓN MIGRANTE 2015

ENTIDAD	ESCUELAS	DOCENTES	SERVICIOS	ALUMNOS
BAJA CALIFORNIA	19	34	4,420	4,409
BAJA CALIFORNIA SUR	18	98	2,483	1,745
CHIAPAS	39	37	915	716
CHIHUAHUA	47	34	1,160	1,089
COLIMA	12	17	353	353
DURANGO	17	27	402	397
GUANAJUATO	16	26	527	527
GUERRERO	10	28	703	703
HIDALGO	16	23	463	461
JALISCO	41	77	3,015	2,139
MÉXICO	50	207	2,279	1,429
MICHOACÁN DE OCAMPO	23	52	1,206	975
MORELOS	3	5	49	49
NAYARIT	95	90	4,385	3,862
NUEVO LEÓN	129	295	1,507	1,507
PUEBLA	34	40	647	618
QUERÉTARO	10	5	1,060	1,060
QUINTANA ROO	5	4	82	72
SAN LUIS POTOSÍ	12	22	92	81
SINALOA	149	246	15,339	10,857
SONORA	101	147	4,331	3,448
TAMAULIPAS	13	12	746	746
VERACRUZ DE IGNACIO DE LA LLAVE	38	51	907	698
ZACATECAS	25	44	681	510
TOTAL:	922	1,621	47,752	38,451

Fuente: Sistema Nacional de Control Escolar de Población Migrante (SINACEM Ver. 2.0), Cifras Preliminares.

ESTADÍSTICA INDÍGENA CICLO 2014-2015

ANEXOS

MIGRANTE NACIONAL POR NIVEL

SISTEMA NACIONAL DE CONTROL ESCOLAR DE POBLACIÓN MIGRANTE ESTADÍSTICA BÁSICA DE EDUCACIÓN MIGRANTE 2015 INICIAL NACIONAL

ENTIDAD	ESCUELAS	DOCENTES	SERVICIOS	ALUMNOS
BAJA CALIFORNIA	2	2	12	12
DURANGO	1	1	8	8
GUANAJUATO	1	1	4	4
JALISCO	1	2	104	97
MÉXICO	6	6	102	74
MICHOACÁN DE OCAMPO	2	2	74	74
NAYARIT	6	10	684	665
SINALOA	13	17	1,498	1,285
SONORA	4	4	29	29
TOTAL:	36	45	2,515	2,248

Fuente: Sistema Nacional de Control Escolar de Población Migrante (SINACEM Ver. 2.0), Cifras Preliminares.

SISTEMA NACIONAL DE CONTROL ESCOLAR DE POBLACIÓN MIGRANTE ESTADÍSTICA BÁSICA DE EDUCACIÓN MIGRANTE 2015 PREESCOLAR NACIONAL

ENTIDAD	ESCUELAS	DOCENTES	SERVICIOS	ALUMNOS
BAJA CALIFORNIA	4	4	627	627
BAJA CALIFORNIA SUR	2	2	109	108
CHIAPAS	17	24	191	160
CHIHUAHUA	23	23	317	307
COLIMA	3	4	96	96
DURANGO	3	4	74	74
GUANAJUATO	6	9	95	95
HIDALGO	8	8	118	117
JALISCO	19	33	999	771
MÉXICO	18	40	228	198
MICHOACÁN DE OCAMPO	8	19	330	286
MORELOS	1	3	36	36
NAYARIT	38	62	1,512	1,372
NUEVO LEÓN	25	45	204	204
PUEBLA	14	18	275	275
QUINTANA ROO	1	1	31	25
SAN LUIS POTOSÍ	4	10	32	28
SINALOA	35	46	2,421	1,958
SONORA	32	50	1,076	871
TAMAULIPAS	8	8	498	498
ZACATECAS	5	8	163	120
TOTAL:	274	421	9,432	8,226
TOTAL:	274	421	9,432	8,226

Fuente: Sistema Nacional de Control Escolar de Población Migrante (SINACEM Ver. 2.0), Cifras Preliminares.

ESTADÍSTICA INDÍGENA CICLO 2014-2015

ANEXOS

MIGRANTE NACIONAL POR NIVEL

SISTEMA NACIONAL DE CONTROL ESCOLAR DE POBLACIÓN MIGRANTE ESTADÍSTICA BÁSICA DE EDUCACIÓN MIGRANTE 2015 PRIMARIA NACIONAL

ENTIDAD	ESCUELAS	DOCENTES	SERVICIOS	ALUMNOS
BAJA CALIFORNIA	9	27	3,413	3,406
BAJA CALIFORNIA SUR	15	96	2,373	1,652
CHIAPAS	22	33	724	580
CHIHUAHUA	23	31	827	773
COLIMA	7	11	242	242
DURANGO	13	22	320	315
GUANAJUATO	8	15	410	410
GUERRERO	10	28	703	703
HIDALGO	8	17	345	344
JALISCO	21	52	1,912	1,364
MÉXICO	26	161	1,949	1,158
MICHOACÁN DE OCAMPO	8	35	723	594
MORELOS	2	2	13	13
NAYARIT	45	66	2,050	1,786
NUEVO LEÓN	39	116	392	392
PUEBLA	20	23	372	344
QUERÉTARO	10	5	1,060	1,060
QUINTANA ROO	4	3	51	48
SAN LUIS POTOSÍ	1	4	49	42
SINALOA	80	154	10,025	7,022
SONORA	50	90	2,675	2,171
TAMAULIPAS	4	4	229	229
VERACRUZ DE IGNACIO DE LA LLAVE	38	51	907	698
ZACATECAS	17	40	486	388
TOTAL:	480	1,086	32,250	25,734

Fuente: Sistema Nacional de Control Escolar de Población Migrante (SINACEM Ver. 2.0), Cifras Preliminares.

SISTEMA NACIONAL DE CONTROL ESCOLAR DE POBLACIÓN MIGRANTE ESTADÍSTICA BÁSICA DE EDUCACIÓN MIGRANTE 2015 SECUNDARIA NACIONAL

ENTIDAD	ESCUELAS	DOCENTES	SERVICIOS	ALUMNOS
BAJA CALIFORNIA	4	4	368	368
BAJA CALIFORNIA SUR	1	1	1	1
CHIHUAHUA	1	5	16	16
COLIMA	2	2	15	15
GUANAJUATO	1	1	18	18
MICHOACÁN DE OCAMPO	5	10	79	54
NAYARIT	6	9	139	138
NUEVO LEÓN	65	134	911	911
SAN LUIS POTOSÍ	7	8	11	11
SINALOA	21	35	1,395	1,064
SONORA	17	28	551	469
TAMAULIPAS	1	1	19	19
ZACATECAS	3	3	32	28
TOTAL:	134	241	3,555	3,112

Fuente: Sistema Nacional de Control Escolar de Población Migrante (SINACEM Ver. 2.0), Cifras Preliminares.

ESTADÍSTICA INDÍGENA CICLO 2014-2015

ANEXOS

MIGRANTE REGIONES

SISTEMA NACIONAL DE CONTROL ESCOLAR DE POBLACIÓN MIGRANTE ESTADÍSTICA BÁSICA DE EDUCACIÓN MIGRANTE REGIONES 2015

CENTRO				
ENTIDAD	ESCUELAS	DOCENTES	SERVICIOS	ALUMNOS
HIDALGO	16	23	463	461
MÉXICO	50	207	2,279	1,429
MORELOS	3	5	49	49
PUEBLA	34	40	647	618
TOTAL:	103	275	3,438	2,557

NORESTE				
ENTIDAD	ESCUELAS	DOCENTES	SERVICIOS	ALUMNOS
DURANGO	17	27	402	397
NUEVO LEÓN	129	295	1,507	1,507
SAN LUIS POTOSÍ	12	22	92	81
TAMAULIPAS	13	12	746	746
TOTAL:	171	356	2,747	2,731

NOROESTE				
ENTIDAD	ESCUELAS	DOCENTES	SERVICIOS	ALUMNOS
BAJA CALIFORNIA	19	34	4,420	4,409
BAJA CALIFORNIA SUR	18	98	2,483	1,745
CHIHUAHUA	47	34	1,160	1,089
SINALOA	149	246	15,339	10,857
SONORA	101	147	4,331	3,448
TOTAL:	334	559	27,733	21,548

OCCIDENTE				
ENTIDAD	ESCUELAS	DOCENTES	SERVICIOS	ALUMNOS
COLIMA	12	17	353	353
GUANAJUATO	16	26	527	527
JALISCO	41	77	3,015	2,139
MICHOACÁN DE OCAMPO	23	52	1,206	975
NAYARIT	95	90	4,385	3,862
QUERÉTARO	10	5	1,060	1,060
ZACATECAS	25	44	681	510
TOTAL:	222	311	11,227	9,426

SURESTE				
ENTIDAD	ESCUELAS	DOCENTES	SERVICIOS	ALUMNOS
CHIAPAS	39	37	915	716
GUERRERO	10	28	703	703
QUINTANA ROO	5	4	82	72
VERACRUZ DE IGNACIO DE LA LLAVE	38	51	907	698
TOTAL:	92	120	2,607	2,189

Fuente: Sistema Nacional de Control Escolar de Población Migrante (SINACEM Ver. 2.0), Cifras Preliminares.

ESTADÍSTICA INDÍGENA CICLO 2014-2015

ANEXOS

BECAS DE APOYO A LA EDUCACIÓN BÁSICA DE MADRES JÓVENES Y JÓVENES EMBARAZADAS DEL PROGRAMA NACIONAL DE BECAS. (ANTES PROMAJOVEN)

CUADRO RESUMEN POR ENTIDAD FEDERATIVA Y BECARIAS QUE POR LO MENOS HABLAN UNA LENGUA INDÍGENA CORRESPONDIENTE AL EJERCICIO FISCAL 2015

Anexo al oficio 313.5/0151/2016

Entidad	Total de becarias atendidas	Numero de municipios indígenas con becarias 1/	Numero de municipios indígenas con becarias 2/	Numero de Becarias que reportaron hablar una lengua indígena 3/
Aguascalientes	468	0	0	0
Baja California	127	4	120	7
Baja California Sur	110	0	0	0
Campeche	435	10	420	11
Coahuila de Zaragoza	323	1	2	0
Colima	350	0	0	0
Chiapas	1,215	56	445	308
Chihuahua	750	12	403	49
Distrito Federal	642	15	635	2
Durango	254	2	155	0
Guanajuato	737	2	122	0
Guerrero	1,199	26	773	147
Hidalgo	617	27	210	56
Jalisco	492	3	106	0
México	575	29	241	0
Michoacán de Ocampo	1,243	15	350	8
Morelos	559	6	251	5
Nayarit	253	3	61	1
Nuevo León	169	1	21	0
Oaxaca	864	136	524	281
Puebla	622	35	193	37
Querétaro	211	4	98	0
Quintana Roo	277	8	207	41
San Luis Potosí	435	18	214	17
Sinaloa	446	6	212	0
Sonora	307	13	195	1
Tabasco	455	6	154	8
Tamaulipas	254	4	45	10
Tlaxcala	292	4	45	4
Veracruz de Ignacio de la Llave	949	31	210	68
Yucatán	885	69	712	159
Zacatecas	265	0	0	0
NACIONAL	16,780	546	7,124	1,220

1/ La beca de Apoyo a la Educación Básica de madres Jóvenes y Jóvenes Embarazadas tiene presencia en 546 Municipios Indígenas de un total de 1,037 catalogados por INEGI con esta categoría.

2/ Se refiere al número de becarias que habitan en municipios indígenas.

3/ Se refiere al número de becarias que hablan alguna lengua indígena.

El total de becarias atendidas en municipios indígenas es de 8,344 becarias de las cuales 1,220 reportaron hablar alguna lengua indígena.

Fuente: información provista por el área

ESTADÍSTICA INDÍGENA CICLO 2014-2015

ANEXOS

EQUIPO DE CÓMPUTO EN ESCUELAS INDÍGENAS NACIONALES

EQUIPO DE CÓMPUTO EN PREESCOLAR INDÍGENA NACIONAL

CENTROS	9,419
CON EQUIPO CÓMPUTO	2,132
SIN EQUIPO CÓMPUTO	7,287
DESCOMPUESTAS	853
RESERVA	122
TOTAL EQUIPO CÓMPUTO	3,979
EN OPERACIÓN	3,004
USO EDUCATIVO	983
USO ADMINISTRATIVO	715
USO EDU/ADM	1,286
USO OTRO	1
USO DESCONOCIDO	19
USO TOTAL	3,004
CON INTERNET	119
CON CORREO ELECTRÓNICO	169
SIN CORREO ELECTRÓNICO	9,250
CON WEBPAGE	0
ESCUELAS SIN WEBPAGE	9,419
EN RED ESCOLAR	18
NO EN RED ESCOLAR	9,401
EN RED_EQUIPADA	5
EN RED_MAIL_INTERNET	7
EN RED_PROYECTOS	16

PREESCOLARES INDÍGENAS CON EQUIPO DE CÓMPUTO

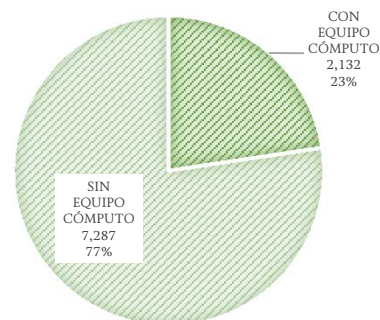

Fuente: SEP/DGPyEE; Estadística 911 a inicio de ciclo

EQUIPO DE CÓMPUTO EN PRIMARIA INDÍGENA NACIONAL

CENTROS	9,925
CON EQUIPO CÓMPUTO	3,311
SIN EQUIPO CÓMPUTO	6,614
OPERATIVAS	13,087
DESCOMPUESTAS	5,020
RESERVA	552
TOTAL EQUIPO CÓMPUTO	18,659
USO EDUCATIVO	9,529
USO ADMINISTRATIVO	1,246
USO EDU/ADM	2,229
USO OTRO	53
USO DESCONOCIDO	49
USO TOTAL	13,106
CON INTERNET	2,631
CON CORREO ELECTRÓNICO	378
SIN CORREO ELECTRÓNICO	9,547
CON WEBPAGE	3
ESCUELAS SIN WEBPAGE	9,922
EN RED ESCOLAR	112
NO EN RED ESCOLAR	9,813
EN RED_EQUIPADA	72
EN RED_MAIL_INTERNET	32
EN RED_PROYECTOS	21

PRIMARIAS INDÍGENAS CON EQUIPO DE CÓMPUTO

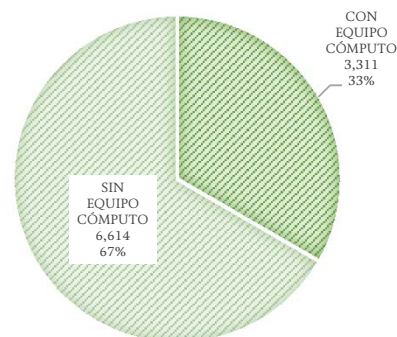

Fuente: SEP/DGPyEE; Estadística 911 a inicio de ciclo

ESTADÍSTICA INDÍGENA CICLO 2014-2015

ANEXOS

EQUIPO DE CÓMPUTO

EQUIPO DE CÓMPUTO EN PREESCOLAR INDÍGENA POR ENTIDAD												
	BAJA CALIFORNIA	CAMPECHE	CHIAPAS	CHIHUAHUA	DURANGO	GUANAJUATO	GUERRERO	HIDALGO	JALISCO	MÉXICO	MICHOACÁN	MORELOS
CENTROS CON EQUIPO CÓMPUTO	51	119	1,975	166	95	3	838	476	54	285	209	17
SIN EQUIPO CÓMPUTO	33	38	51	28	13	2	109	114	0	257	41	11
PORCENTAJE	64.71%	31.93%	2.58%	16.87%	13.68%	66.67%	13.01%	23.95%	0.00%	90.18%	19.62%	64.71%
DESCOMPUESTAS	3	12	6	3	1	2	28	26	0	93	14	4
RESERVA	1	0	0	3	2	0	9	9	0	14	1	0
TOTAL EQUIPO CÓMPUTO	60	49	62	44	16	8	138	212	0	920	61	63
EN OPERACIÓN	56	37	56	38	13	6	101	177	0	813	46	59
USO EDUCATIVO	9	8	17	10	1	4	22	62	0	420	11	36
USO ADMINISTRATIVO	16	14	13	2	3	2	15	31	0	104	19	10
USO EDU/ADM	31	15	26	25	9	0	64	84	0	283	16	13
USO OTRO	0	0	0	0	0	0	0	0	0	0	0	0
USO DESCONOCIDO	0	0	0	1	0	0	0	0	0	6	0	0
USO TOTAL	56	37	56	38	13	6	101	177	0	813	46	59
CON INTERNET	29	5	0	0	0	0	2	7	0	8	0	0
PORCENTAJE CON INTERNET	51.79%	13.51%	0.00%	0.00%	0.00%	0.00%	1.98%	3.95%	0.00%	0.98%	0.00%	0.00%
CON CORREO ELECTRÓNICO	18	7	6	0	0	0	6	6	0	2	0	0
SIN CORREO ELECTRÓNICO	33	112	1,969	166	95	3	832	470	54	283	209	17
PORCENTAJE CORREO ELECT	35.29%	5.88%	0.30%	0.00%	0.00%	0.00%	0.72%	1.26%	0.00%	0.70%	0.00%	0.00%
CON WEBPAGE	0.00	0.00	0.00	0.00	0.00	0.00	0.00	0.00	0.00	0.00	0.00	0.00
PORCENTAJE CON WEBPAGE	0.00%	0.00%	0.00%	0.00%	0.00%	0.00%	0.00%	0.00%	0.00%	0.00%	0.00%	0.00%
ESCUELAS SIN WEBPAGE	51	119	1,975	166	95	3	838	476	54	285	209	17
EN RED ESCOLAR	4	0	1	0	0	0	1	1	0	1	2	1
NO EN RED ESCOLAR	47	119	1,974	166	95	3	837	475	54	284	207	16
EN RED_EQUIPADA	0	0	0	0	0	0	2	0	0	0	0	0
EN RED_MAIL_INTERNET	4	0	0	0	0	0	0	0	0	0	0	0
EN RED_PROYECTOS	0	0	2	0	0	0	2	1	0	1	2	1

Fuente: SEP/DGPyEE; Estadística 911 a inicio de ciclo

ESTADÍSTICA INDÍGENA CICLO 2014-2015

ANEXOS

EQUIPO DE CÓMPUTO

EQUIPO DE CÓMPUTO EN PREESCOLAR INDÍGENA POR ENTIDAD												
	NAYARIT	OAXACA	PUEBLA	QUERÉTARO	QUINTANA ROO	SAN LUIS POTOSÍ	SINALOA	SONORA	TABASCO	TLAXCALA	VERACRUZ	YUCATÁN
CENTROS	114	1,806	947	83	98	418	30	1	135	20	1,203	276
CON EQUIPO CÓMPUTO	14	169	755	34	43	49	7	1	12	13	97	241
SIN EQUIPO CÓMPUTO	100	1,637	192	49	55	369	23	0	123	7	1,106	35
PORCENTAJE	12.28%	9.36%	79.73%	40.96%	43.88%	11.72%	23.33%	100.00%	8.89%	65.00%	8.06%	87.32%
DESCOMPUESTAS	8	42	351	8	19	9	1	0	4	2	34	183
RESERVA	5	8	49	2	0	2	1	0	0	2	4	10
TOTAL EQUIPO CÓMPUTO	21	246	1,378	46	60	76	7	3	14	17	116	362
EN OPERACIÓN	8	196	978	36	41	65	5	3	10	13	78	169
USO EDUCATIVO	4	28	286	3	3	24	0	1	2	2	11	19
USO ADMINISTRATIVO	1	66	300	13	6	14	1	2	4	5	19	55
USO EDU/ADM	3	92	390	20	32	27	4	0	4	6	47	95
USO OTRO	0	0	0	0	0	0	0	0	0	0	1	0
USO DESCONOCIDO	0	10	2	0	0	0	0	0	0	0	0	0
USO TOTAL	8	196	978	36	41	65	5	3	10	13	78	169
CON INTERNET	0	0	55	0	4	0	0	1	0	0	1	7
PORCENTAJE CON INTERNET	0.00%	0.00%	5.62%	0.00%	9.76%	0.00%	0.00%	33.33%	0.00%	0.00%	1.28%	4.14%
CON CORREO ELECTRÓNICO	0	0	91	0	0	14	0	1	0	5	9	4
SIN CORREO ELECTRÓNICO	114	1,806	856	83	98	404	30	0	135	15	1,194	272
PORCENTAJE CORREO ELECT	0.00%	0.00%	9.61%	0.00%	0.00%	3.35%	0.00%	100.00%	0.00%	25.00%	0.75%	1.45%
CON WEBPAGE	0.00	0.00	0.00	0.00	0.00	0.00	0.00	0.00	0.00	0.00	0.00	0.00
PORCENTAJE CON WEBPAGE	0.00%	0.00%	0.00%	0.00%	0.00%	0.00%	0.00%	0.00%	0.00%	0.00%	0.00%	0.00%
ESCUELAS SIN WEBPAGE	114	1,806	947	83	98	418	30	1	135	20	1,203	276
EN RED ESCOLAR	1	2	3	0	0	0	0	0	0	0	0	1
NO EN RED ESCOLAR	113	1,804	944	83	98	418	30	1	135	20	1,203	275
EN RED_EQUIPADA	1	2	0	0	0	0	0	0	0	0	0	0
EN RED_MAIL_INTERNET	0	0	2	0	0	0	0	0	0	0	0	1
EN RED_PROYECTOS	0	2	3	1	0	1	0	0	0	0	0	0

Fuente: SEP/DGPyEE; Estadística 911 a inicio de ciclo

ESTADÍSTICA INDÍGENA CICLO 2014-2015

ANEXOS

EQUIPO DE CÓMPUTO

EQUIPO DE CÓMPUTO EN PRIMARIA INDÍGENA POR ENTIDAD												
	BAJA CALIFORNIA	CAMPECHE	CHIAPAS	CHIHUAHUA	DURANGO	GUANAJUATO	GUERRERO	HIDALGO	JALISCO	MÉXICO	MICHOACÁN	MORELOS
CENTROS CON EQUIPO CÓMPUTO	69	51	2,772	348	207	5	934	606	105	163	212	12
SIN EQUIPO CÓMPUTO	12	13	2,421	246	111	0	630	212	95	7	118	3
PORCENTAJE	82.61%	74.51%	12.66%	29.31%	46.38%	100.00%	32.55%	65.02%	9.52%	95.71%	44.34%	75.00%
EN OPERACIONES	572	271	1,542	280	213	27	941	1,647	80	1,626	500	130
DESCOMPUESTA	88	267	366	72	70	13	489	755	23	427	206	6
RESERVA	17	10	46	7	71	0	36	60	0	113	0	24
TOTAL EQUIPO CÓMPUTO	677	548	1,954	359	354	40	1,466	2,462	103	2,166	706	160
USO EDUCATIVO	454	218	1,235	172	71	20	601	1,340	64	1,388	333	124
USO ADMINISTRATIVO	68	5	105	30	16	4	99	102	3	119	58	6
USO EDU/ADM	44	21	200	74	126	3	237	195	13	109	109	0
USO OTRO	6	2	1	1	0	0	21	5	0	10	0	0
USO DESCONOCIDO	0	25	1	3	0	0	2	5	0	0	0	0
USO TOTAL	572	271	1,542	280	213	27	960	1,647	80	1,626	500	130
CON INTERNET	397	67	582	30	24	0	218	398	35	160	32	0
PORCENTAJE CON INTERNET	69.41%	24.72%	37.74%	10.71%	11.27%	0.00%	23.17%	24.17%	43.75%	9.84%	6.40%	0.00%
CON CORREO ELECTRÓNICO	30	5	21	8	2	2	27	107	0	2	4	1
SIN CORREO ELECTRÓNICO	39	46	2,751	340	205	3	907	499	105	161	208	11
PORCENTAJE CORREO ELECT	43.48%	9.80%	0.76%	2.30%	0.97%	40.00%	2.89%	17.66%	0.00%	1.23%	1.89%	8.33%
CON WEBPAGE	0	0	0	0	0	0	1	0	0	0	0	0
PORCENTAJE CON WEBPAGE	0.00%	0.00%	0.00%	0.00%	0.00%	0.00%	0.11%	0.00%	0.00%	0.00%	0.00%	0.00%
ESCUELAS SIN WEBPAGE	69	51	2,772	348	207	5	933	606	105	163	212	12
EN RED ESCOLAR	6	2	23	0	2	0	24	12	5	2	3	0
NO EN RED ESCOLAR	63	49	2,749	348	205	5	910	594	100	161	209	12
EN RED_EQUIPADA	0	2	17	0	0	0	17	4	3	2	1	1
EN RED_MAIL_INTERNET	2	0	4	0	2	0	8	7	2	0	1	0
EN RED_PROYECTOS	4	0	4	0	0	0	2	1	0	0	1	0

Fuente: SEP/DGPyEE; Estadística 911 a inicio de ciclo

ESTADÍSTICA INDÍGENA CICLO 2014-2015

ANEXOS

EQUIPO DE CÓMPUTO

EQUIPO DE CÓMPUTO EN PRIMARIA INDÍGENA POR ENTIDAD												
	NAYARIT	OAXACA	PUEBLA	QUERÉTARO	QUINTANA ROO	SAN LUIS POTOSÍ	SINALOA	SONORA	TABASCO	TLAXCALA	VERACRUZ	YUCATÁN
CENTROS	181	1,693	737	74	74	344	30	6	101	14	1,034	153
CON EQUIPO CÓMPUTO	63	373	626	58	46	117	19	6	41	13	203	130
SIN EQUIPO CÓMPUTO	118	1,320	111	16	28	227	11	0	60	1	831	23
PORCENTAJE	34.81%	22.03%	84.94%	78.38%	62.16%	34.01%	63.33%	100.00%	40.59%	92.86%	19.63%	84.97%
EN OPERACIONES	123	1,012	2,315	260	110	324	10	32	47	226	357	442
DESCOMPUESTA	48	417	886	53	38	159	25	33	35	31	250	263
RESERVA	18	20	73	1	2	15	0	2	0	8	9	20
TOTAL EQUIPO CÓMPUTO	189	1,449	3,274	314	150	498	35	67	82	265	616	725
USO EDUCATIVO	34	717	1,484	185	59	250	3	18	15	213	246	285
USO ADMINISTRATIVO	13	125	342	29	5	23	1	1	12	10	45	25
USO EDU/ADM	76	165	481	46	46	51	5	13	19	3	62	131
USO OTRO	0	1	3	0	0	0	0	0	1	0	2	0
USO DESCONOCIDO	0	4	5	0	0	0	1	0	0	0	2	1
USO TOTAL	123	1,012	2,315	260	110	324	10	32	47	226	357	442
CON INTERNET	4	188	169	38	14	39	4	16	4	27	136	49
PORCENTAJE CON INTERNET	3.25%	18.58%	7.30%	14.62%	12.73%	12.04%	40.00%	50.00%	8.51%	11.95%	38.10%	11.09%
CON CORREO ELECTRÓNICO	1	7	91	0	0	41	0	4	1	0	22	2
SIN CORREO ELECTRÓNICO	180	1,686	646	74	74	303	30	2	100	14	1,012	151
PORCENTAJE CORREO ELECT	0.55%	0.41%	12.35%	0.00%	0.00%	11.92%	0.00%	66.67%	0.99%	0.00%	2.13%	1.31%
CON WEBPAGE	0	0	2	0	0	0	0	0	0	0	0	0
PORCENTAJE CON WEBPAGE	0.00%	0.00%	0.27%	0.00%	0.00%	0.00%	0.00%	0.00%	0.00%	0.00%	0.00%	0.00%
ESCUELAS SIN WEBPAGE	181	1,693	735	74	74	344	30	6	101	14	1,034	153
EN RED ESCOLAR	2	5	8	3	0	2	1	0	1	0	10	1
NO EN RED ESCOLAR	179	1,688	729	71	74	342	29	6	100	14	1,024	152
EN RED_EQUIPADA	3	2	5	3	0	2	1	0	0	0	8	1
EN RED_MAIL_INTERNET	0	1	2	1	0	0	0	0	1	0	1	0
EN RED_PROYECTOS	1	2	2	1	0	0	0	0	0	0	3	0

Fuente: SEP/DGPyEE; Estadística 911 a inicio de ciclo

ESTADÍSTICA INDÍGENA CICLO 2014-2015

ANEXOS

EQUIPO AUDIOVISUAL EN ESCUELAS INDÍGENAS NACIONALES

**EQUIPO AUDIOVISUAL
PREESCOLARES INDÍGENAS**

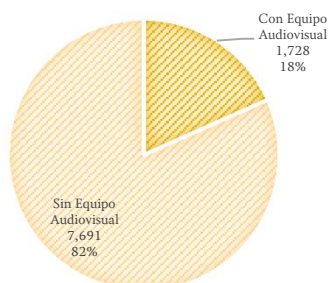

**EQUIPO AUDIOVISUAL
PRIMARIAS INDÍGENAS**

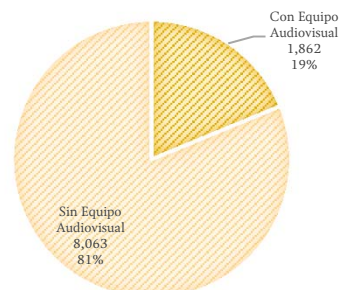

PREESCOLARES INDÍGENAS				PRIMARIAS INDÍGENAS			
Entidad	Escuelas	Con Equipo Audiovisual	Sin Equipo Audiovisual	Entidad	Escuelas	Con Equipo Audiovisual	Sin Equipo Audiovisual
BAJA CALIFORNIA	51	17	34	BAJA CALIFORNIA	69	25	44
CAMPECHE	119	37	82	CAMPECHE	51	12	39
CHIAPAS	1,975	74	1,901	CHIAPAS	2,772	155	2,617
CHIHUAHUA	166	9	157	CHIHUAHUA	348	32	316
DURANGO	95	3	92	DURANGO	207	53	154
GUANAJUATO	3	2	1	GUANAJUATO	5	5	0
GUERRERO	838	91	747	GUERRERO	934	146	788
HIDALGO	476	99	377	HIDALGO	606	192	414
JALISCO	54	0	54	JALISCO	105	8	97
MÉXICO	285	227	58	MÉXICO	163	130	33
MICHOACÁN	209	40	169	MICHOACÁN	212	52	160
MORELOS	17	8	9	MORELOS	12	8	4
NAYARIT	114	15	99	NAYARIT	181	45	136
OAXACA	1,806	204	1,602	OAXACA	1,693	236	1,457
PUEBLA	947	594	353	PUEBLA	737	477	260
QUERÉTARO	83	50	33	QUERÉTARO	74	46	28
QUINTANA ROO	98	49	49	QUINTANA ROO	74	28	46
SAN LUIS POTOSÍ	418	40	378	SAN LUIS POTOSÍ	344	37	307
SINALOA	30	6	24	SINALOA	30	6	24
SONORA	1	1	0	SONORA	6	5	1
TABASCO	135	37	98	TABASCO	101	18	83
TLAXCALA	20	12	8	TLAXCALA	14	11	3
VERACRUZ	1,203	51	1,152	VERACRUZ	1,034	59	975
YUCATÁN	276	62	214	YUCATÁN	153	76	77
NACIONAL	9,419	1,728	7,691	NACIONAL	9,925	1,862	8,063

Fuente: SEP/DGPyEE; Estadística 911 a inicio de ciclo

ANEXOS

INFORMACIÓN INTERCENSAL INEGI 2015: AFRODESCENDENCIA

Autoadscripción Afrodescendiente Nacional

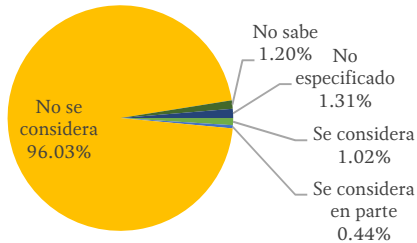

Autoadscripción Afrodescendiente Estatal Baja California

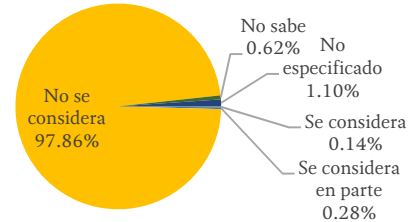

Autoadscripción Afrodescendiente Estatal Campeche

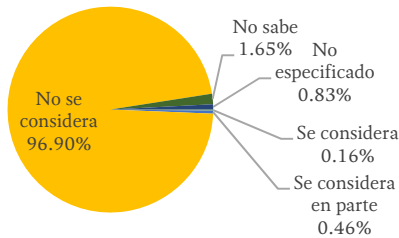

Autoadscripción Afrodescendiente Estatal Chiapas

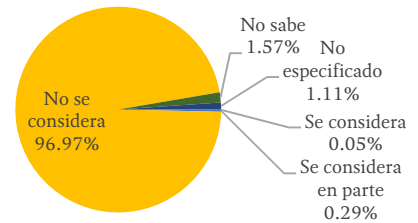

Autoadscripción Afrodescendiente Estatal Chihuahua

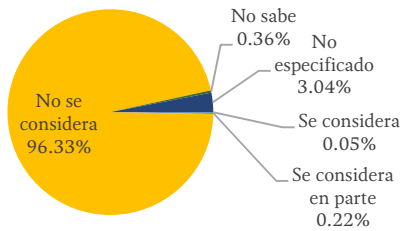

Autoadscripción Afrodescendiente Estatal Durango

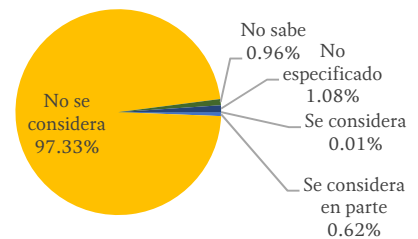

Autoadscripción Afrodescendiente Estatal Guanajuato

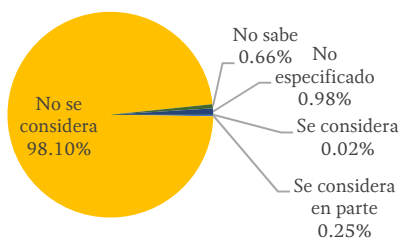

Autoadscripción Afrodescendiente Estatal Guerrero

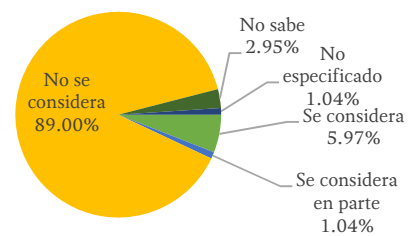

ANEXOS

INFORMACIÓN INTERCENSAL INEGI 2015: AFRODESCENDENCIA

Autoadscripción Afrodescendiente Estatal Hidalgo

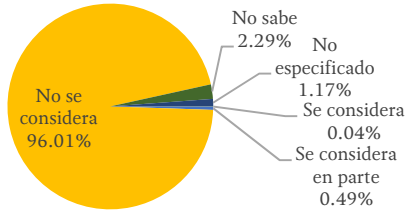

Autoadscripción Afrodescendiente Estatal Jalisco

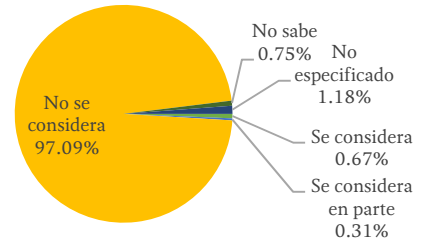

Autoadscripción Afrodescendiente Estatal México

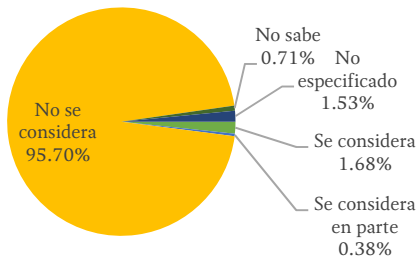

Autoadscripción Afrodescendiente Estatal Michoacán

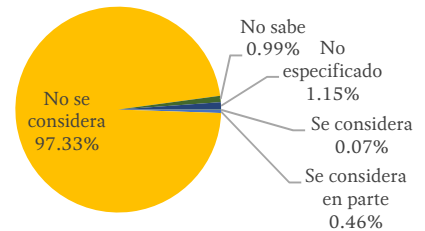

Autoadscripción Afrodescendiente Estatal Morelos

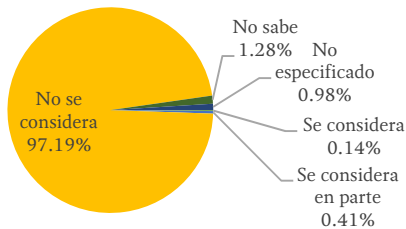

Autoadscripción Afrodescendiente Estatal Nayarit

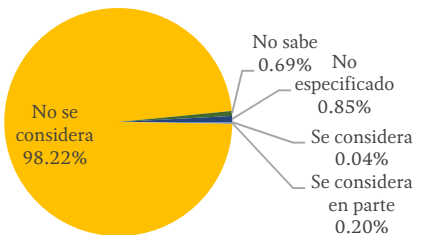

Autoadscripción Afrodescendiente Estatal Oaxaca

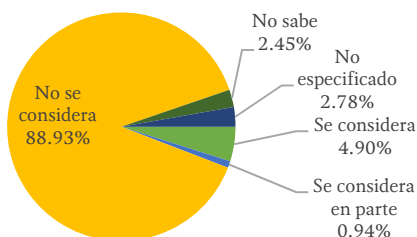

Autoadscripción Afrodescendiente Estatal Puebla

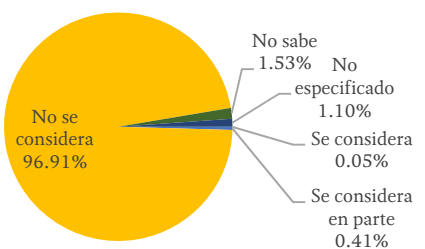

ANEXOS

INFORMACIÓN INTERCENSAL INEGI 2015: AFRODESCENDENCIA

Autoadscripción Afrodescendiente Estatal
Querétaro

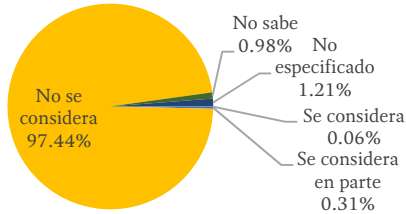

Autoadscripción Afrodescendiente Estatal
Quintana Roo

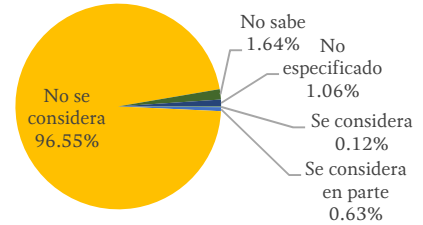

Autoadscripción Afrodescendiente Estatal San
Luis Potosí

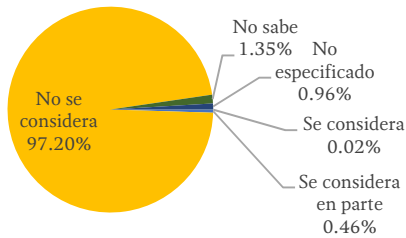

Autoadscripción Afrodescendiente Estatal Sinaloa

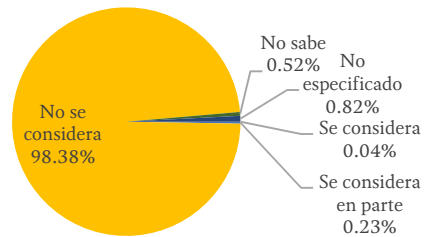

Autoadscripción Afrodescendiente Estatal Sonora

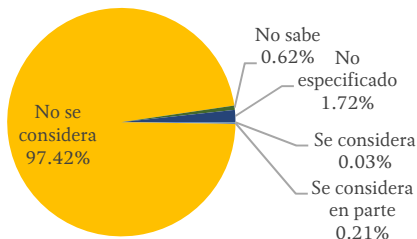

Autoadscripción Afrodescendiente Estatal
Tabasco

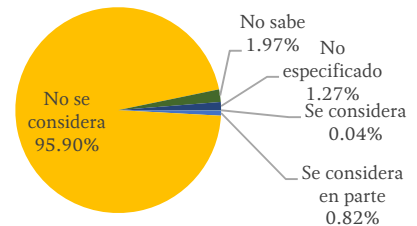

Autoadscripción Afrodescendiente Estatal
Tlaxcala

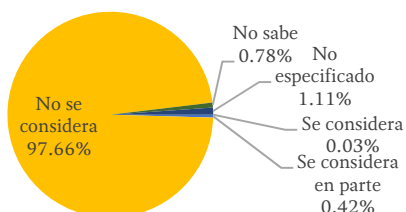

Autoadscripción Afrodescendiente Estatal
Veracruz

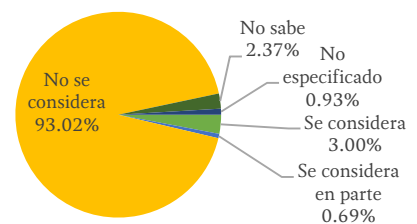

ANEXOS

INFORMACIÓN INTERCENSAL INEGI 2015: AFRODESCENDENCIA

Autoadscripción Afrodescendiente Estatal
Yucatán

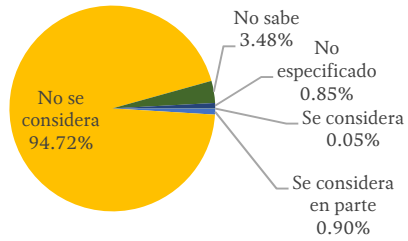

INFORMACIÓN INTERCENSAL INEGI 2015: AFRODESCENDENCIA

Entidad federativa	Sexo	Grandes grupos de edad	Estimador	Población total	Autoadscripción afrodescendiente				
					Se considera	Se considera en parte	No se considera	No sabe	No especificado
Estados Unidos Mexicanos	Total	00-17 años	Valor	39,214,411	1.02	0.44	96.03	1.20	1.31
Estados Unidos Mexicanos	Total	00-17 años	Error estándar	125,377	0.02	0.01	0.03	0.02	0.01
Estados Unidos Mexicanos	Total	00-17 años	Límite inferior de confianza	39,008,183	0.99	0.43	95.99	1.18	1.30
Estados Unidos Mexicanos	Total	00-17 años	Límite superior de confianza	39,420,639	1.04	0.45	96.07	1.22	1.33
Estados Unidos Mexicanos	Total	00-17 años	Coefficiente de variación	0.32	2.04	1.91	0.03	1.40	1.05
Estados Unidos Mexicanos	Total	00-17 años	DEFF	2.63	34.83	13.08	22.93	19.45	11.86
02 Baja California	Total	00-17 años	Valor	1,065,837	0.14	0.28	97.86	0.62	1.10
02 Baja California	Total	00-17 años	Error estándar	24,510	0.06	0.05	0.15	0.10	0.08
02 Baja California	Total	00-17 años	Límite inferior de confianza	1,025,505	0.08	0.23	97.66	0.51	1.00
02 Baja California	Total	00-17 años	Límite superior de confianza	1,106,169	0.23	0.35	98.04	0.76	1.21
02 Baja California	Total	00-17 años	Coefficiente de variación	2.30	41.08	17.50	0.15	15.58	7.27
02 Baja California	Total	00-17 años	DEFF	1.68	14.48	5.47	6.50	9.62	3.71
04 Campeche	Total	00-17 años	Valor	293,649	0.16	0.46	96.90	1.65	0.83
04 Campeche	Total	00-17 años	Error estándar	7,379	0.06	0.08	0.24	0.21	0.10
04 Campeche	Total	00-17 años	Límite inferior de confianza	281,507	0.10	0.37	96.58	1.40	0.72
04 Campeche	Total	00-17 años	Límite superior de confianza	305,791	0.26	0.58	97.19	1.94	0.96
04 Campeche	Total	00-17 años	Coefficiente de variación	2.51	37.16	17.57	0.24	12.78	11.55
04 Campeche	Total	00-17 años	DEFF	2.21	12.62	8.00	10.41	15.36	6.27
07 Chiapas	Total	00-17 años	Valor	2,057,412	0.05	0.29	96.97	1.57	1.11
07 Chiapas	Total	00-17 años	Error estándar	19,393	0.01	0.02	0.13	0.12	0.04
07 Chiapas	Total	00-17 años	Límite inferior de confianza	2,025,512	0.04	0.27	96.80	1.43	1.05
07 Chiapas	Total	00-17 años	Límite superior de confianza	2,089,312	0.07	0.32	97.13	1.73	1.17
07 Chiapas	Total	00-17 años	Coefficiente de variación	0.94	25.43	6.73	0.14	7.54	4.01
07 Chiapas	Total	00-17 años	DEFF	1.07	26.94	10.41	45.99	71.66	14.21
08 Chihuahua	Total	00-17 años	Valor	1,194,461	0.05	0.22	96.33	0.36	3.04
08 Chihuahua	Total	00-17 años	Error estándar	24,098	0.01	0.03	0.12	0.03	0.11
08 Chihuahua	Total	00-17 años	Límite inferior de confianza	1,154,820	0.04	0.19	96.18	0.32	2.91
08 Chihuahua	Total	00-17 años	Límite superior de confianza	1,234,102	0.06	0.26	96.48	0.41	3.18
08 Chihuahua	Total	00-17 años	Coefficiente de variación	2.02	20.19	12.36	0.12	9.49	3.53
08 Chihuahua	Total	00-17 años	DEFF	5.68	3.97	7.16	8.58	7.03	8.38
10 Durango	Total	00-17 años	Valor	618,129	0.01	0.62	97.33	0.96	1.08
10 Durango	Total	00-17 años	Error estándar	11,402	0.00	0.17	0.27	0.20	0.06
10 Durango	Total	00-17 años	Límite inferior de confianza	599,371	0.01	0.44	96.96	0.74	1.00
10 Durango	Total	00-17 años	Límite superior de confianza	636,887	0.01	0.88	97.65	1.26	1.16
10 Durango	Total	00-17 años	Coefficiente de variación	1.84	25.86	27.58	0.28	20.86	5.89
10 Durango	Total	00-17 años	DEFF	4.47	0.82	67.51	39.27	60.28	5.38
11 Guanajuato	Total	00-17 años	Valor	2,031,102	0.02	0.25	98.10	0.66	0.98
11 Guanajuato	Total	00-17 años	Error estándar	33,083	0.00	0.02	0.07	0.05	0.04
11 Guanajuato	Total	00-17 años	Límite inferior de confianza	1,976,679	0.01	0.22	98.01	0.60	0.93
11 Guanajuato	Total	00-17 años	Límite superior de confianza	2,085,525	0.02	0.28	98.19	0.73	1.03
11 Guanajuato	Total	00-17 años	Coefficiente de variación	1.63	24.56	9.27	0.07	7.71	4.06
11 Guanajuato	Total	00-17 años	DEFF	3.69	2.33	5.54	6.43	10.10	4.18
12 Guerrero	Total	00-17 años	Valor	1,308,193	5.97	1.04	89.00	2.95	1.04
12 Guerrero	Total	00-17 años	Error estándar	15,363	0.22	0.07	0.28	0.13	0.04
12 Guerrero	Total	00-17 años	Límite inferior de confianza	1,282,921	5.69	0.95	88.63	2.79	0.99
12 Guerrero	Total	00-17 años	Límite superior de confianza	1,333,465	6.26	1.13	89.35	3.13	1.09
12 Guerrero	Total	00-17 años	Coefficiente de variación	1.17	3.73	6.67	0.31	4.48	3.43
12 Guerrero	Total	00-17 años	DEFF	1.65	41.15	21.75	37.07	28.43	5.77
13 Hidalgo	Total	00-17 años	Valor	957,918	0.04	0.49	96.01	2.29	1.17
13 Hidalgo	Total	00-17 años	Error estándar	9,385	0.01	0.03	0.13	0.12	0.04
13 Hidalgo	Total	00-17 años	Límite inferior de confianza	942,479	0.04	0.46	95.84	2.14	1.12
13 Hidalgo	Total	00-17 años	Límite superior de confianza	973,357	0.05	0.53	96.17	2.44	1.22
13 Hidalgo	Total	00-17 años	Coefficiente de variación	0.98	12.53	5.99	0.14	5.15	3.40
13 Hidalgo	Total	00-17 años	DEFF	1.25	1.87	5.02	12.39	17.47	3.85
14 Jalisco	Total	00-17 años	Valor	2,612,241	0.67	0.31	97.09	0.75	1.18
14 Jalisco	Total	00-17 años	Error estándar	34,603	0.08	0.02	0.10	0.05	0.04
14 Jalisco	Total	00-17 años	Límite inferior de confianza	2,555,320	0.58	0.28	96.95	0.69	1.13
14 Jalisco	Total	00-17 años	Límite superior de confianza	2,669,162	0.78	0.33	97.22	0.82	1.24
14 Jalisco	Total	00-17 años	Coefficiente de variación	1.32	11.42	6.39	0.11	6.61	3.39
14 Jalisco	Total	00-17 años	DEFF	3.64	38.76	5.52	16.85	14.55	6.09
15 México	Total	00-17 años	Valor	5,142,882	1.68	0.38	95.70	0.71	1.53
15 México	Total	00-17 años	Error estándar	63,507	0.08	0.02	0.11	0.05	0.05
15 México	Total	00-17 años	Límite inferior de confianza	5,038,415	1.58	0.35	95.55	0.66	1.47
15 México	Total	00-17 años	Límite superior de confianza	5,247,349	1.79	0.41	95.85	0.77	1.60
15 México	Total	00-17 años	Coefficiente de variación	1.23	4.88	6.21	0.12	6.31	3.34
15 México	Total	00-17 años	DEFF	1.83	26.57	9.52	20.77	18.76	11.33
16 Michoacán de Ocampo	Total	00-17 años	Valor	1,581,852	0.07	0.46	97.33	0.99	1.15
16 Michoacán de Ocampo	Total	00-17 años	Error estándar	17,391	0.01	0.03	0.07	0.04	0.03
16 Michoacán de Ocampo	Total	00-17 años	Límite inferior de confianza	1,553,245	0.06	0.42	97.25	0.94	1.10
16 Michoacán de Ocampo	Total	00-17 años	Límite superior de confianza	1,610,459	0.08	0.50	97.41	1.05	1.19
16 Michoacán de Ocampo	Total	00-17 años	Coefficiente de variación	1.10	11.84	6.65	0.07	4.47	2.94
16 Michoacán de Ocampo	Total	00-17 años	DEFF	2.79	3.95	8.16	6.73	8.03	4.03

Nota: Los límites de confianza se calculan al 90 por ciento.

INFORMACIÓN INTERCENSAL INEGI 2015: AFRODESCENDENCIA

Entidad federativa	Sexo	Grandes grupos de edad	Estimador	Población total	Autoadscripción afrodescendiente				
					Se considera	Se considera en parte	No se considera	No sabe	No especificado
17 Morelos	Total	00-17 años	Valor	593,089	0.14	0.41	97.19	1.28	0.98
17 Morelos	Total	00-17 años	Error estándar	10,719	0.02	0.03	0.11	0.08	0.05
17 Morelos	Total	00-17 años	Límite inferior de confianza	575,454	0.12	0.37	97.05	1.17	0.92
17 Morelos	Total	00-17 años	Límite superior de confianza	610,724	0.17	0.45	97.33	1.39	1.05
17 Morelos	Total	00-17 años	Coefficiente de variación	1.81	14.17	8.04	0.11	6.54	5.41
17 Morelos	Total	00-17 años	DEFF	1.54	3.37	3.21	5.22	6.67	3.51
18 Nayarit	Total	00-17 años	Valor	400,365	0.04	0.20	98.22	0.69	0.85
18 Nayarit	Total	00-17 años	Error estándar	8,156	0.01	0.03	0.11	0.09	0.06
18 Nayarit	Total	00-17 años	Límite inferior de confianza	386,945	0.03	0.17	98.07	0.59	0.77
18 Nayarit	Total	00-17 años	Límite superior de confianza	413,785	0.06	0.24	98.35	0.81	0.93
18 Nayarit	Total	00-17 años	Coefficiente de variación	2.04	23.31	14.22	0.11	12.69	7.48
18 Nayarit	Total	00-17 años	DEFF	2.40	2.09	3.74	6.39	10.22	4.38
20 Oaxaca	Total	00-17 años	Valor	1,395,254	4.90	0.94	88.93	2.45	2.78
20 Oaxaca	Total	00-17 años	Error estándar	10,254	0.11	0.04	0.25	0.09	0.21
20 Oaxaca	Total	00-17 años	Límite inferior de confianza	1,378,386	4.76	0.88	88.61	2.34	2.52
20 Oaxaca	Total	00-17 años	Límite superior de confianza	1,412,122	5.05	1.00	89.24	2.57	3.05
20 Oaxaca	Total	00-17 años	Coefficiente de variación	0.73	2.32	4.77	0.28	3.55	7.46
20 Oaxaca	Total	00-17 años	DEFF	1.21	22.74	17.58	50.34	25.86	129.87
21 Puebla	Total	00-17 años	Valor	2,166,945	0.05	0.41	96.91	1.53	1.10
21 Puebla	Total	00-17 años	Error estándar	27,884	0.01	0.02	0.09	0.08	0.03
21 Puebla	Total	00-17 años	Límite inferior de confianza	2,121,078	0.04	0.38	96.79	1.43	1.07
21 Puebla	Total	00-17 años	Límite superior de confianza	2,212,812	0.06	0.44	97.02	1.63	1.14
21 Puebla	Total	00-17 años	Coefficiente de variación	1.29	17.57	6.04	0.09	5.10	2.75
21 Puebla	Total	00-17 años	DEFF	3.17	9.79	9.90	18.35	26.48	5.53
22 Querétaro	Total	00-17 años	Valor	677,995	0.06	0.31	97.44	0.98	1.21
22 Querétaro	Total	00-17 años	Error estándar	15,504	0.02	0.04	0.16	0.11	0.09
22 Querétaro	Total	00-17 años	Límite inferior de confianza	652,485	0.04	0.26	97.22	0.85	1.11
22 Querétaro	Total	00-17 años	Límite superior de confianza	703,505	0.09	0.36	97.64	1.14	1.33
22 Querétaro	Total	00-17 años	Coefficiente de variación	2.29	31.96	12.80	0.17	11.57	7.06
22 Querétaro	Total	00-17 años	DEFF	2.13	6.39	5.05	10.66	13.29	6.11
23 Quintana Roo	Total	00-17 años	Valor	486,630	0.12	0.63	96.55	1.64	1.06
23 Quintana Roo	Total	00-17 años	Error estándar	14,365	0.02	0.08	0.20	0.15	0.09
23 Quintana Roo	Total	00-17 años	Límite inferior de confianza	462,992	0.09	0.53	96.29	1.46	0.95
23 Quintana Roo	Total	00-17 años	Límite superior de confianza	510,268	0.15	0.74	96.80	1.85	1.18
23 Quintana Roo	Total	00-17 años	Coefficiente de variación	2.95	19.56	12.70	0.21	9.36	8.43
23 Quintana Roo	Total	00-17 años	DEFF	2.56	2.57	5.91	7.04	8.49	4.43
24 San Luis Potosí	Total	00-17 años	Valor	930,303	0.02	0.46	97.20	1.35	0.96
24 San Luis Potosí	Total	00-17 años	Error estándar	13,803	0.01	0.05	0.15	0.13	0.05
24 San Luis Potosí	Total	00-17 años	Límite inferior de confianza	907,597	0.02	0.40	97.00	1.20	0.89
24 San Luis Potosí	Total	00-17 años	Límite superior de confianza	953,009	0.03	0.54	97.39	1.53	1.03
24 San Luis Potosí	Total	00-17 años	Coefficiente de variación	1.48	24.02	11.58	0.15	9.62	5.31
24 San Luis Potosí	Total	00-17 años	DEFF	2.67	2.80	13.65	18.11	27.65	5.96
25 Sinaloa	Total	00-17 años	Valor	962,306	0.04	0.23	98.38	0.52	0.82
25 Sinaloa	Total	00-17 años	Error estándar	15,586	0.02	0.03	0.08	0.06	0.05
25 Sinaloa	Total	00-17 años	Límite inferior de confianza	936,663	0.02	0.20	98.27	0.45	0.76
25 Sinaloa	Total	00-17 años	Límite superior de confianza	987,949	0.07	0.28	98.49	0.60	0.89
25 Sinaloa	Total	00-17 años	Coefficiente de variación	1.62	46.58	13.52	0.09	10.64	6.30
25 Sinaloa	Total	00-17 años	DEFF	2.94	8.27	4.43	4.67	6.13	3.40
26 Sonora	Total	00-17 años	Valor	935,827	0.03	0.21	97.42	0.62	1.72
26 Sonora	Total	00-17 años	Error estándar	17,537	0.01	0.03	0.10	0.05	0.08
26 Sonora	Total	00-17 años	Límite inferior de confianza	906,978	0.02	0.18	97.29	0.55	1.62
26 Sonora	Total	00-17 años	Límite superior de confianza	964,676	0.05	0.25	97.54	0.69	1.82
26 Sonora	Total	00-17 años	Coefficiente de variación	1.87	31.85	13.51	0.10	8.68	4.64
26 Sonora	Total	00-17 años	DEFF	5.61	5.03	5.82	5.92	7.02	5.64
27 Tabasco	Total	00-17 años	Valor	806,154	0.04	0.82	95.90	1.97	1.27
27 Tabasco	Total	00-17 años	Error estándar	33,362	0.01	0.16	0.29	0.21	0.09
27 Tabasco	Total	00-17 años	Límite inferior de confianza	751,250	0.03	0.64	95.51	1.72	1.16
27 Tabasco	Total	00-17 años	Límite superior de confianza	861,058	0.06	1.06	96.26	2.25	1.39
27 Tabasco	Total	00-17 años	Coefficiente de variación	4.14	27.24	19.88	0.30	10.53	7.18
27 Tabasco	Total	00-17 años	DEFF	1.37	2.82	31.62	21.00	21.47	6.38
29 Tlaxcala	Total	00-17 años	Valor	435,014	0.03	0.42	97.66	0.78	1.11
29 Tlaxcala	Total	00-17 años	Error estándar	7,383	0.01	0.03	0.08	0.06	0.04
29 Tlaxcala	Total	00-17 años	Límite inferior de confianza	422,867	0.03	0.38	97.55	0.70	1.05
29 Tlaxcala	Total	00-17 años	Límite superior de confianza	447,161	0.04	0.46	97.77	0.86	1.17
29 Tlaxcala	Total	00-17 años	Coefficiente de variación	1.70	17.93	7.40	0.08	7.89	4.00
29 Tlaxcala	Total	00-17 años	DEFF	2.62	1.76	3.91	5.08	8.28	3.04
30 Veracruz de Ignacio de la Llave	Total	00-17 años	Valor	2,582,521	3.00	0.69	93.02	2.37	0.93
30 Veracruz de Ignacio de la Llave	Total	00-17 años	Error estándar	19,836	0.13	0.04	0.17	0.08	0.03
30 Veracruz de Ignacio de la Llave	Total	00-17 años	Límite inferior de confianza	2,549,893	2.84	0.63	92.80	2.26	0.89
30 Veracruz de Ignacio de la Llave	Total	00-17 años	Límite superior de confianza	2,615,149	3.16	0.74	93.24	2.47	0.97
30 Veracruz de Ignacio de la Llave	Total	00-17 años	Coefficiente de variación	0.77	4.18	6.10	0.18	3.49	3.36
30 Veracruz de Ignacio de la Llave	Total	00-17 años	DEFF	1.47	38.08	18.11	31.97	20.78	7.52
31 Yucatán	Total	00-17 años	Valor	652,926	0.05	0.90	94.72	3.48	0.85
31 Yucatán	Total	00-17 años	Error estándar	9,445	0.01	0.09	0.22	0.16	0.06
31 Yucatán	Total	00-17 años	Límite inferior de confianza	637,389	0.04	0.79	94.43	3.28	0.77
31 Yucatán	Total	00-17 años	Límite superior de confianza	668,463	0.07	1.02	95.00	3.70	0.93
31 Yucatán	Total	00-17 años	Coefficiente de variación	1.45	26.59	10.13	0.24	4.72	7.38
31 Yucatán	Total	00-17 años	DEFF	3.51	7.28	19.41	20.91	16.80	9.70

Nota: Los límites de confianza se calculan al 90 por ciento.

INEGI. Tabulados de la Encuesta Intercensal 2015

Fecha de elaboración: 08/12/2015

Estimadores de la población total y su distribución porcentual según autoadscripción afrodescendiente por entidad federativa, sexo y grandes grupos de edad

ANEXOS

INFORMACIÓN INTERCENSAL INEGI 2015: CONDICION DE HABLA INDÍGENA

CONDICIÓN DE HABLA INDÍGENA NACIONAL EN PORCENTAJE DE POBLACIÓN DE 3 A 17 AÑOS

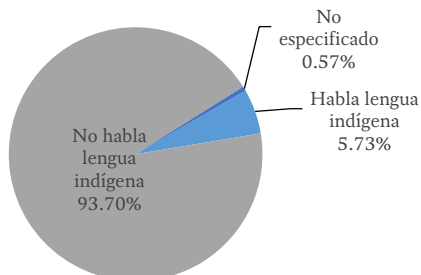

HABLANTES DE LENGUA INDÍGENA NACIONAL DE 3 A 17 AÑOS Y SU CONDICIÓN DE HABLA ESPAÑOLA

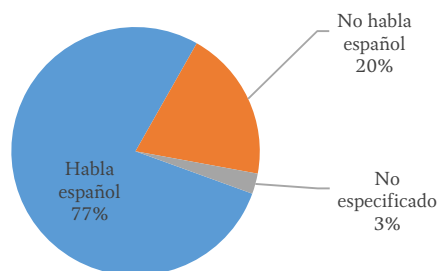

CONDICIÓN DE HABLA INDÍGENA ESTATAL BAJA CALIFORNIA EN PORCENTAJE DE POBLACIÓN DE 3 A 17 AÑOS

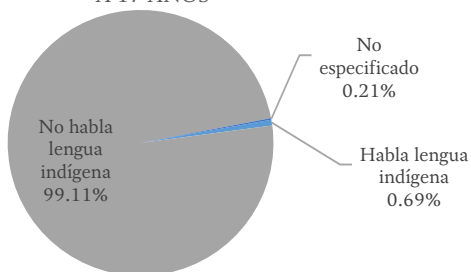

HABLANTES DE LENGUA INDÍGENA ESTATAL BAJA CALIFORNIA DE 3 A 17 AÑOS Y SU CONDICIÓN DE HABLA ESPAÑOLA

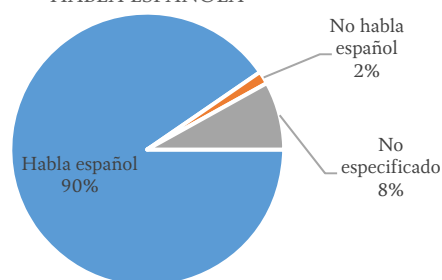

CONDICIÓN DE HABLA INDÍGENA ESTATAL CAMPECHE EN PORCENTAJE DE POBLACIÓN DE 3 A 17 AÑOS

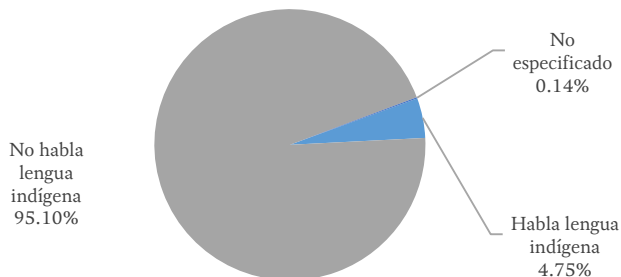

HABLANTES DE LENGUA INDÍGENA ESTATAL CAMPECHE DE 3 A 17 AÑOS Y SU CONDICIÓN DE HABLA ESPAÑOLA

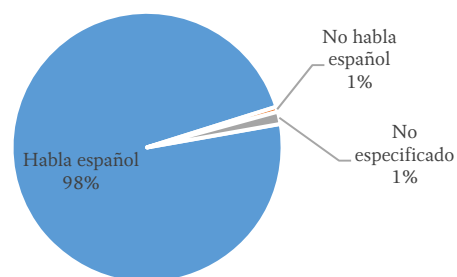

CONDICIÓN DE HABLA INDÍGENA ESTATAL CHIAPAS EN PORCENTAJE DE POBLACIÓN DE 3 A 17 AÑOS

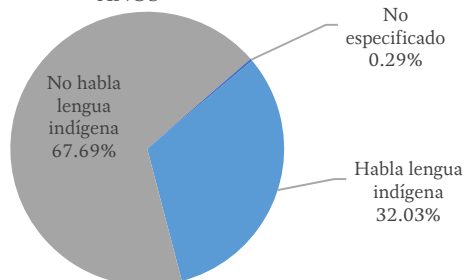

HABLANTES DE LENGUA INDÍGENA ESTATAL CHIAPAS DE 3 A 17 AÑOS Y SU CONDICIÓN DE HABLA ESPAÑOLA

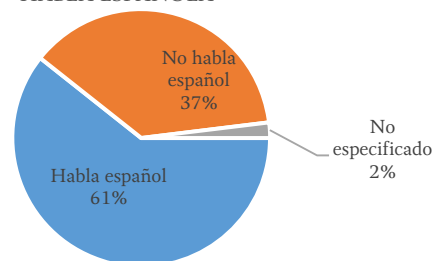

ANEXOS

INFORMACIÓN INTERCENSAL INEGI 2015: CONDICION DE HABLA INDÍGENA

CONDICIÓN DE HABLA INDÍGENA ESTATAL CHIHUAHUA EN PORCENTAJE DE POBLACIÓN DE 3 A 17 AÑOS

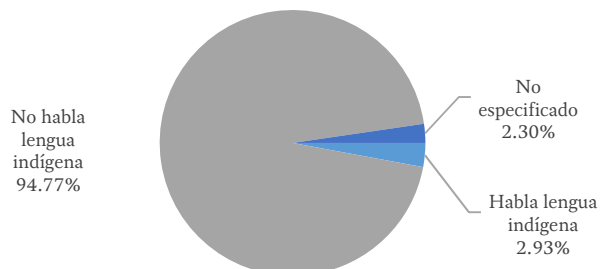

HABLANTES DE LENGUA INDÍGENA ESTATAL CHIHUAHUA DE 3 A 17 AÑOS Y SU CONDICIÓN DE HABLA ESPAÑOLA

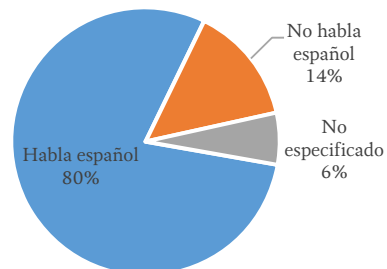

CONDICIÓN DE HABLA INDÍGENA ESTATAL DURANGO EN PORCENTAJE DE POBLACIÓN DE 3 A 17 AÑOS

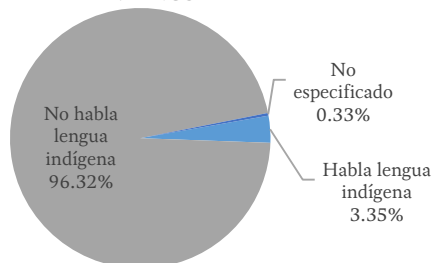

HABLANTES DE LENGUA INDÍGENA ESTATAL DURANGO DE 3 A 17 AÑOS Y SU CONDICIÓN DE HABLA ESPAÑOLA

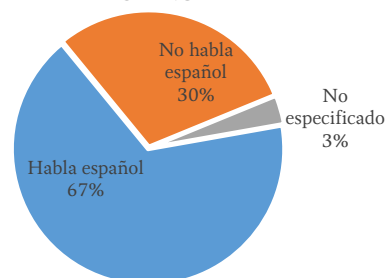

CONDICIÓN DE HABLA INDÍGENA ESTATAL GUANAJUATO EN PORCENTAJE DE POBLACIÓN DE 3 A 17 AÑOS

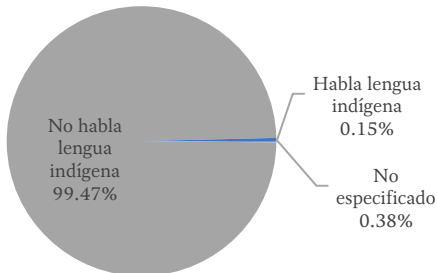

HABLANTES DE LENGUA INDÍGENA ESTATAL GUANAJUATO DE 3 A 17 AÑOS Y SU CONDICIÓN DE HABLA ESPAÑOLA

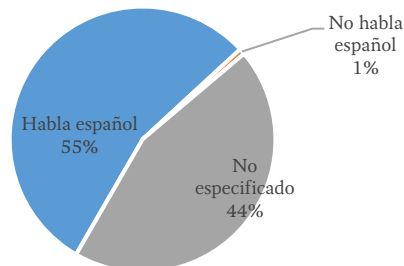

CONDICIÓN DE HABLA INDÍGENA ESTATAL GUERRERO EN PORCENTAJE DE POBLACIÓN DE 3 A 17 AÑOS

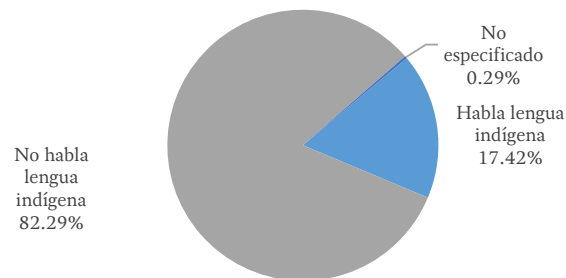

HABLANTES DE LENGUA INDÍGENA ESTATAL GUERRERO DE 3 A 17 AÑOS Y SU CONDICIÓN DE HABLA ESPAÑOLA

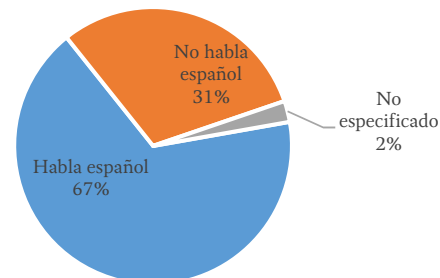

ANEXOS

INFORMACIÓN INTERCENSAL INEGI 2015: CONDICION DE HABLA INDÍGENA

CONDICIÓN DE HABLA INDÍGENA ESTATAL HIDALGO EN PORCENTAJE DE POBLACIÓN DE 3 A 17 AÑOS

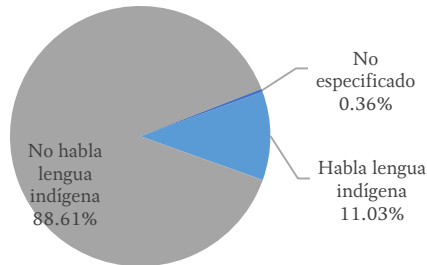

HABLANTES DE LENGUA INDÍGENA ESTATAL HIDALGO DE 3 A 17 AÑOS Y SU CONDICIÓN DE HABLA ESPAÑOLA

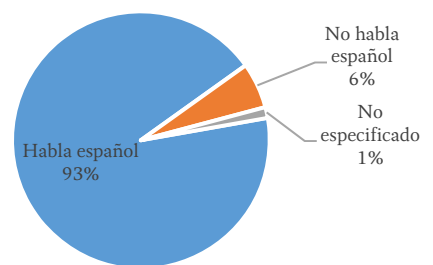

CONDICIÓN DE HABLA INDÍGENA ESTATAL JALISCO EN PORCENTAJE DE POBLACIÓN DE 3 A 17 AÑOS

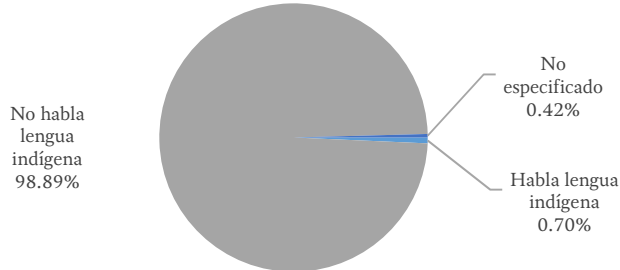

HABLANTES DE LENGUA INDÍGENA ESTATAL JALISCO DE 3 A 17 AÑOS Y SU CONDICIÓN DE HABLA ESPAÑOLA

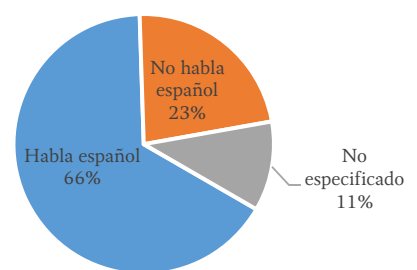

CONDICIÓN DE HABLA INDÍGENA ESTATAL E. DE MÉXICO EN PORCENTAJE DE POBLACIÓN DE 3 A 17 AÑOS

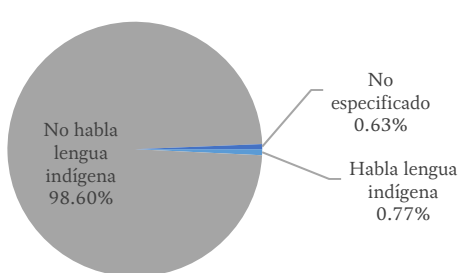

HABLANTES DE LENGUA INDÍGENA ESTATAL E. DE MÉXICO DE 3 A 17 AÑOS Y SU CONDICIÓN DE HABLA ESPAÑOLA

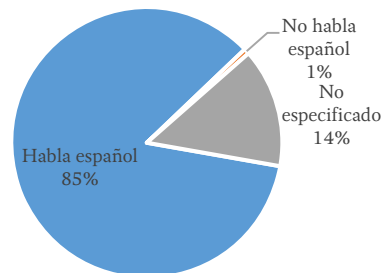

CONDICIÓN DE HABLA INDÍGENA ESTATAL MICHOACÁN EN PORCENTAJE DE POBLACIÓN DE 3 A 17 AÑOS

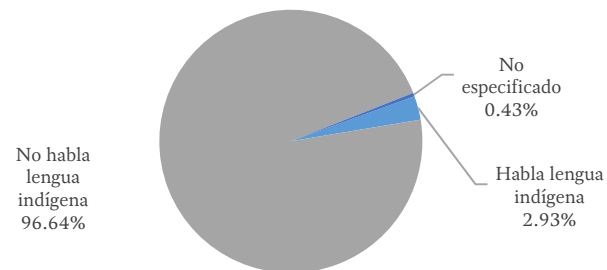

HABLANTES DE LENGUA INDÍGENA ESTATAL MICHOACÁN DE 3 A 17 AÑOS Y SU CONDICIÓN DE HABLA ESPAÑOLA

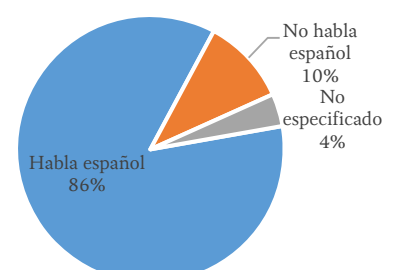

ANEXOS

INFORMACIÓN INTERCENSAL INEGI 2015: CONDICION DE HABLA INDÍGENA

CONDICIÓN DE HABLA INDÍGENA ESTATAL MORELOS EN PORCENTAJE DE POBLACIÓN DE 3 A 17 AÑOS

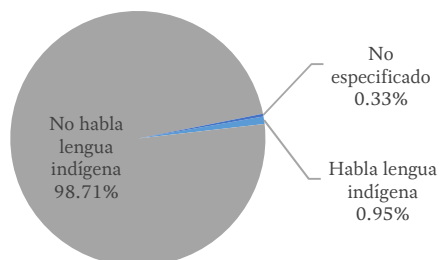

HABLANTES DE LENGUA INDÍGENA ESTATAL MORELOS DE 3 A 17 AÑOS Y SU CONDICIÓN DE HABLA ESPAÑOLA

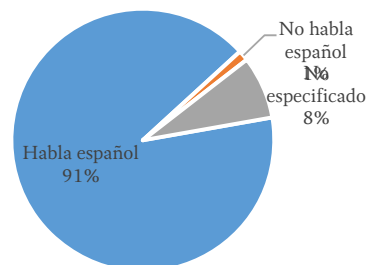

CONDICIÓN DE HABLA INDÍGENA ESTATAL NAYARIT EN PORCENTAJE DE POBLACIÓN DE 3 A 17 AÑOS

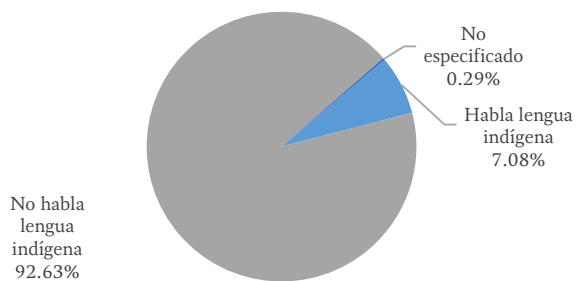

HABLANTES DE LENGUA INDÍGENA ESTATAL NAYARIT DE 3 A 17 AÑOS Y SU CONDICIÓN DE HABLA ESPAÑOLA

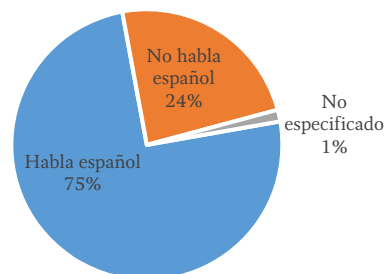

CONDICIÓN DE HABLA INDÍGENA ESTATAL OAXACA EN PORCENTAJE DE POBLACIÓN DE 3 A 17 AÑOS

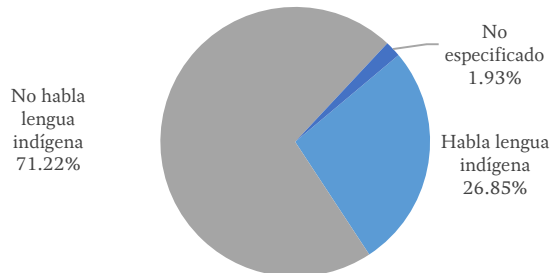

HABLANTES DE LENGUA INDÍGENA ESTATAL OAXACA DE 3 A 17 AÑOS Y SU CONDICIÓN DE HABLA ESPAÑOLA

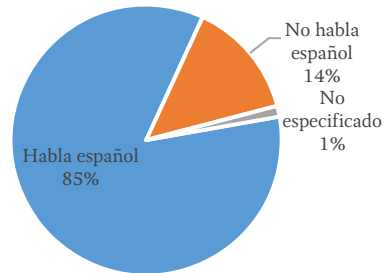

CONDICIÓN DE HABLA INDÍGENA ESTATAL PUEBLA EN PORCENTAJE DE POBLACIÓN DE 3 A 17 AÑOS

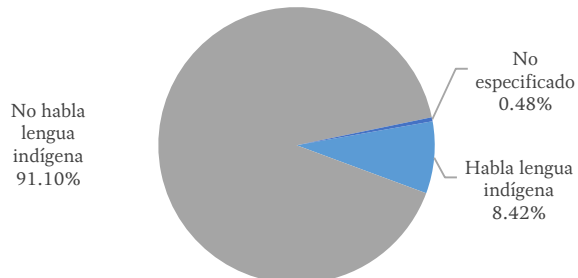

HABLANTES DE LENGUA INDÍGENA ESTATAL PUEBLA DE 3 A 17 AÑOS Y SU CONDICIÓN DE HABLA ESPAÑOLA

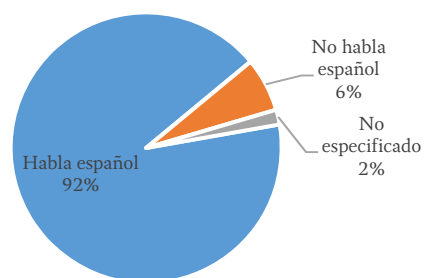

ANEXOS

INFORMACIÓN INTERCENSAL INEGI 2015: CONDICION DE HABLA INDÍGENA

CONDICIÓN DE HABLA INDÍGENA ESTATAL QUERÉTARO EN PORCENTAJE DE POBLACIÓN DE 3 A 17 AÑOS

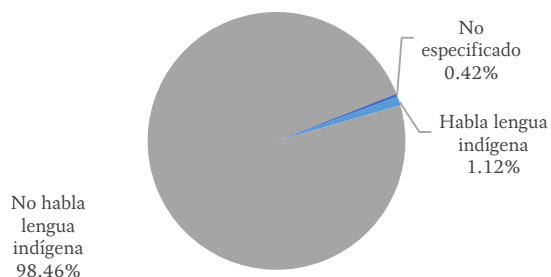

HABLANTES DE LENGUA INDÍGENA ESTATAL QUERÉTARO DE 3 A 17 AÑOS Y SU CONDICIÓN DE HABLA ESPAÑOLA

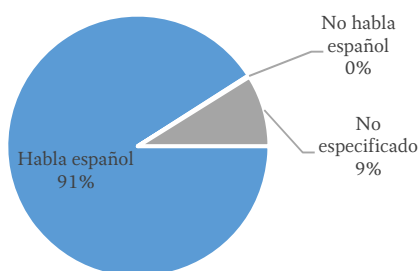

CONDICIÓN DE HABLA INDÍGENA ESTATAL QUINTANA ROO EN PORCENTAJE DE POBLACIÓN DE 3 A 17 AÑOS

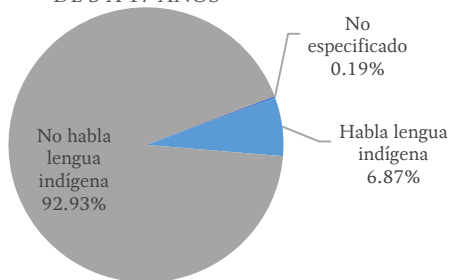

HABLANTES DE LENGUA INDÍGENA ESTATAL QUINTANA ROO DE 3 A 17 AÑOS Y SU CONDICIÓN DE HABLA ESPAÑOLA

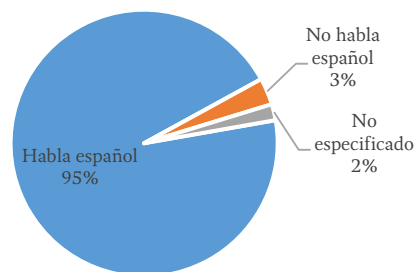

CONDICIÓN DE HABLA INDÍGENA ESTATAL SAN LUIS POTOSÍ EN PORCENTAJE DE POBLACIÓN DE 3 A 17 AÑOS

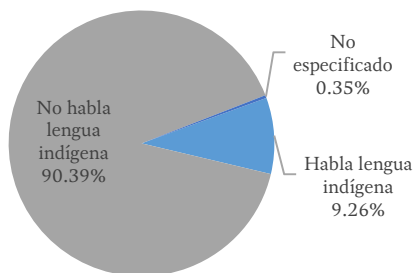

HABLANTES DE LENGUA INDÍGENA ESTATAL SAN LUIS POTOSÍ DE 3 A 17 AÑOS Y SU CONDICIÓN DE HABLA ESPAÑOLA

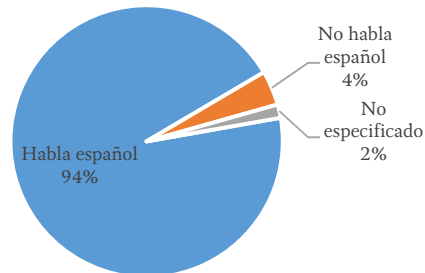

CONDICIÓN DE HABLA INDÍGENA ESTATAL SINALOA EN PORCENTAJE DE POBLACIÓN DE 3 A 17 AÑOS

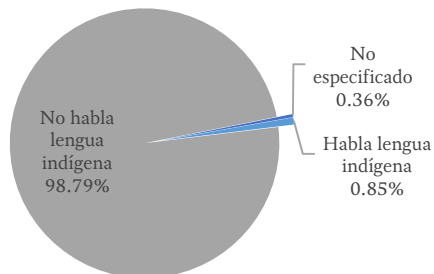

HABLANTES DE LENGUA INDÍGENA ESTATAL SINALOA DE 3 A 17 AÑOS Y SU CONDICIÓN DE HABLA ESPAÑOLA

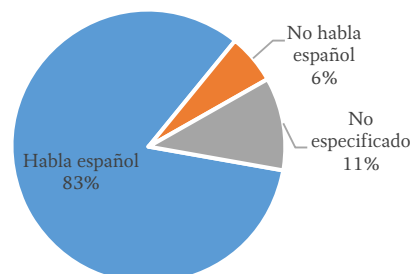

ANEXOS

INFORMACIÓN INTERCENSAL INEGI 2015: CONDICION DE HABLA INDÍGENA

CONDICIÓN DE HABLA INDÍGENA ESTATAL SONORA EN PORCENTAJE DE POBLACIÓN DE 3 A 17 AÑOS

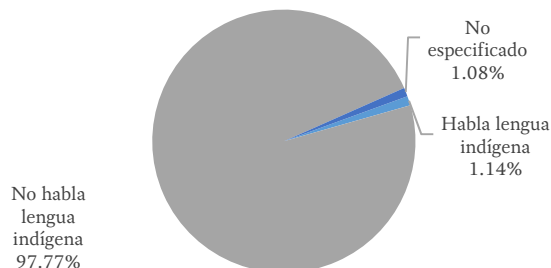

HABLANTES DE LENGUA INDÍGENA ESTATAL SONORA DE 3 A 17 AÑOS Y SU CONDICIÓN DE HABLA ESPAÑOLA

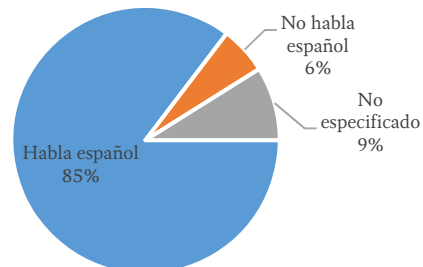

CONDICIÓN DE HABLA INDÍGENA ESTATAL TABASCO EN PORCENTAJE DE POBLACIÓN DE 3 A 17 AÑOS

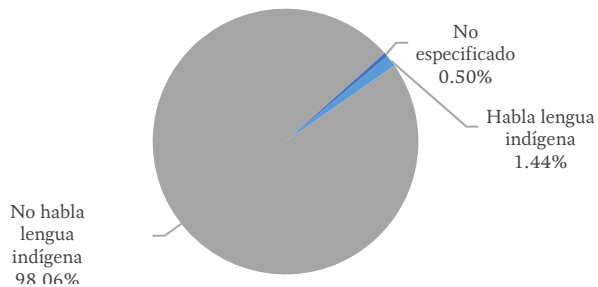

HABLANTES DE LENGUA INDÍGENA ESTATAL TABASCO DE 3 A 17 AÑOS Y SU CONDICIÓN DE HABLA ESPAÑOLA

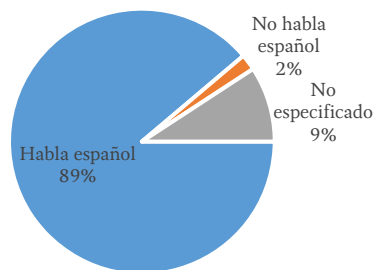

CONDICIÓN DE HABLA INDÍGENA ESTATAL TLAXCALA EN PORCENTAJE DE POBLACIÓN DE 3 A 17 AÑOS

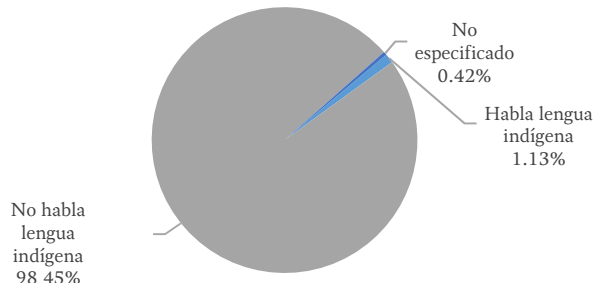

HABLANTES DE LENGUA INDÍGENA ESTATAL TLAXCALA DE 3 A 17 AÑOS Y SU CONDICIÓN DE HABLA ESPAÑOLA

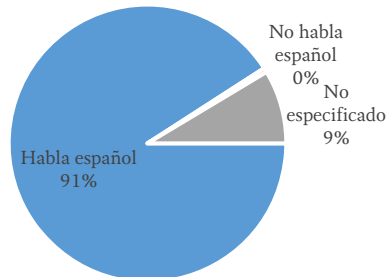

CONDICIÓN DE HABLA INDÍGENA ESTATAL VERACRUZ EN PORCENTAJE DE POBLACIÓN DE 3 A 17 AÑOS

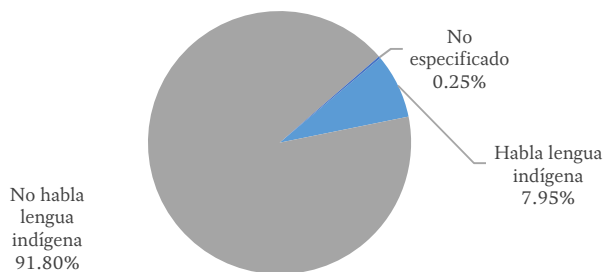

HABLANTES DE LENGUA INDÍGENA ESTATAL VERACRUZ DE 3 A 17 AÑOS Y SU CONDICIÓN DE HABLA ESPAÑOLA

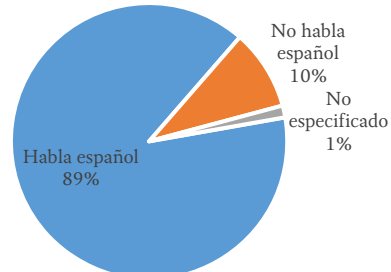

ANEXOS

INFORMACIÓN INTERCENSAL INEGI 2015: CONDICION DE HABLA INDÍGENA

CONDICIÓN DE HABLA INDÍGENA ESTATAL
YUCATÁN EN PORCENTAJE DE POBLACIÓN DE 3 A
17 AÑOS

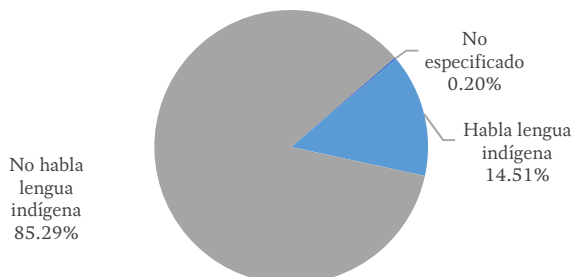

HABLANTES DE LENGUA INDÍGENA ESTATAL
YUCATÁN DE 3 A 17 AÑOS Y SU CONDICIÓN DE
HABLA ESPAÑOLA

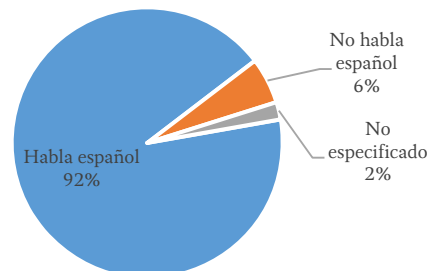

INFORMACIÓN INTERCENSAL INEGI 2015: CONDICIÓN DE HABLA INDÍGENA

Entidad federativa	Sexo	Grandes grupos de edad	Estimador	Población de 3 años y más	Condición de habla indígena					
					Total	Habla lengua indígena			No habla lengua indígena	No especificado
						Condición de habla española				
			Habla español	No habla español	No especificado					
Estados Unidos Mexicanos	Total	03-17 años	Valor	33,064,767	5.73	77.66	19.68	2.66	93.70	0.57
Estados Unidos Mexicanos	Total	03-17 años	Error estándar	106,238	0.04	0.23	0.22	0.04	0.04	0.01
Estados Unidos Mexicanos	Total	03-17 años	Límite inferior de confianza	32,890,021	5.67	77.36	19.40	2.61	93.64	0.56
Estados Unidos Mexicanos	Total	03-17 años	Límite superior de confianza	33,239,513	5.78	77.95	19.97	2.72	93.76	0.59
Estados Unidos Mexicanos	Total	03-17 años	Coefficiente de variación	0.32	0.75	0.30	1.12	1.67	0.05	1.85
Estados Unidos Mexicanos	Total	03-17 años	DEFF	2.64	23.50	33.48	33.59	8.40	22.68	13.52
Estados Unidos Mexicanos	Hombres	03-17 años	Valor	16,732,566	5.67	77.89	19.52	2.59	93.76	0.57
Estados Unidos Mexicanos	Hombres	03-17 años	Error estándar	54,965	0.04	0.23	0.22	0.06	0.05	0.01
Estados Unidos Mexicanos	Hombres	03-17 años	Límite inferior de confianza	16,642,157	5.61	77.59	19.24	2.52	93.70	0.56
Estados Unidos Mexicanos	Hombres	03-17 años	Límite superior de confianza	16,822,975	5.72	78.18	19.80	2.66	93.82	0.59
Estados Unidos Mexicanos	Hombres	03-17 años	Coefficiente de variación	0.33	0.77	0.29	1.12	2.12	0.05	2.24
Estados Unidos Mexicanos	Hombres	03-17 años	DEFF	2.70	12.37	16.75	16.70	6.60	12.19	9.95
Estados Unidos Mexicanos	Mujeres	03-17 años	Valor	16,332,201	5.78	77.42	19.84	2.73	93.64	0.58
Estados Unidos Mexicanos	Mujeres	03-17 años	Error estándar	53,939	0.04	0.25	0.23	0.06	0.05	0.01
Estados Unidos Mexicanos	Mujeres	03-17 años	Límite inferior de confianza	16,243,479	5.73	77.11	19.55	2.66	93.58	0.56
Estados Unidos Mexicanos	Mujeres	03-17 años	Límite superior de confianza	16,420,923	5.84	77.74	20.15	2.81	93.70	0.59
Estados Unidos Mexicanos	Mujeres	03-17 años	Coefficiente de variación	0.33	0.77	0.32	1.18	2.17	0.05	1.94
Estados Unidos Mexicanos	Mujeres	03-17 años	DEFF	2.70	12.19	18.97	18.78	7.23	11.81	7.39
02 Baja California	Total	03-17 años	Valor	904,029	0.69	90.42	1.52	8.06	99.11	0.21
02 Baja California	Total	03-17 años	Error estándar	20,715	0.13	1.82	0.38	1.73	0.13	0.03
02 Baja California	Total	03-17 años	Límite inferior de confianza	869,942	0.54	87.82	1.10	6.10	98.92	0.17
02 Baja California	Total	03-17 años	Límite superior de confianza	938,116	0.87	92.52	2.09	10.58	99.26	0.25
02 Baja California	Total	03-17 años	Coefficiente de variación	2.29	18.54	2.01	25.25	21.47	0.13	13.40
02 Baja California	Total	03-17 años	DEFF	1.66	12.67	1.57	0.40	1.65	10.19	1.99
02 Baja California	Hombres	03-17 años	Valor	457,473	0.57	91.93	0.93	7.14	99.26	0.17
02 Baja California	Hombres	03-17 años	Error estándar	10,977	0.12	2.52	0.11	2.50	0.12	0.03
02 Baja California	Hombres	03-17 años	Límite inferior de confianza	439,410	0.43	88.04	0.79	4.52	99.09	0.14
02 Baja California	Hombres	03-17 años	Límite superior de confianza	475,536	0.74	94.63	1.08	11.10	99.40	0.22
02 Baja California	Hombres	03-17 años	Coefficiente de variación	2.40	20.78	2.75	12.30	35.06	0.12	19.36
02 Baja California	Hombres	03-17 años	DEFF	1.74	6.64	1.56	0.03	1.72	5.50	1.76
02 Baja California	Mujeres	03-17 años	Valor	446,556	0.81	89.34	1.94	8.72	98.95	0.24
02 Baja California	Mujeres	03-17 años	Error estándar	10,634	0.16	2.19	0.64	2.01	0.16	0.04
02 Baja California	Mujeres	03-17 años	Límite inferior de confianza	429,057	0.63	86.20	1.27	6.46	98.71	0.20
02 Baja California	Mujeres	03-17 años	Límite superior de confianza	464,055	1.04	91.84	2.95	11.67	99.14	0.30
02 Baja California	Mujeres	03-17 años	Coefficiente de variación	2.38	19.86	2.45	32.91	23.08	0.17	16.18
02 Baja California	Mujeres	03-17 años	DEFF	1.68	8.48	1.13	0.48	1.15	6.90	1.68
04 Campeche	Total	03-17 años	Valor	244,837	4.75	97.93	0.61	1.46	95.10	0.14
04 Campeche	Total	03-17 años	Error estándar	6,211	0.24	0.37	0.20	0.30	0.24	0.03
04 Campeche	Total	03-17 años	Límite inferior de confianza	234,616	4.45	97.40	0.40	1.12	94.78	0.11
04 Campeche	Total	03-17 años	Límite superior de confianza	255,058	5.07	98.35	0.94	1.90	95.41	0.18
04 Campeche	Total	03-17 años	Coefficiente de variación	2.54	5.09	0.37	33.57	20.68	0.25	20.29
04 Campeche	Total	03-17 años	DEFF	2.30	6.05	2.58	2.69	2.47	5.92	2.74
04 Campeche	Hombres	03-17 años	Valor	122,837	4.83	97.94	0.37	1.68	95.04	0.13
04 Campeche	Hombres	03-17 años	Error estándar	3,331	0.26	0.47	0.15	0.42	0.27	0.04
04 Campeche	Hombres	03-17 años	Límite inferior de confianza	117,355	4.50	97.24	0.22	1.22	94.68	0.09
04 Campeche	Hombres	03-17 años	Límite superior de confianza	128,319	5.18	98.47	0.63	2.32	95.37	0.20
04 Campeche	Hombres	03-17 años	Coefficiente de variación	2.71	5.46	0.48	41.60	24.99	0.28	31.94
04 Campeche	Hombres	03-17 años	DEFF	2.40	3.61	2.26	1.30	2.16	3.58	3.21
04 Campeche	Mujeres	03-17 años	Valor	122,000	4.67	97.91	0.86	1.23	95.17	0.15
04 Campeche	Mujeres	03-17 años	Error estándar	3,259	0.27	0.51	0.30	0.42	0.27	0.04
04 Campeche	Mujeres	03-17 años	Límite inferior de confianza	116,637	4.34	97.15	0.54	0.79	94.82	0.11
04 Campeche	Mujeres	03-17 años	Límite superior de confianza	127,363	5.03	98.48	1.35	1.89	95.51	0.21
04 Campeche	Mujeres	03-17 años	Coefficiente de variación	2.67	5.70	0.52	35.46	33.91	0.28	24.55
04 Campeche	Mujeres	03-17 años	DEFF	2.47	3.68	2.39	2.04	2.68	3.63	2.11
07 Chiapas	Total	03-17 años	Valor	1,714,832	32.03	60.65	37.42	1.93	67.69	0.29
07 Chiapas	Total	03-17 años	Error estándar	16,256	0.41	0.51	0.49	0.07	0.41	0.02
07 Chiapas	Total	03-17 años	Límite inferior de confianza	1,688,091	31.50	59.99	36.79	1.85	67.16	0.26
07 Chiapas	Total	03-17 años	Límite superior de confianza	1,741,573	32.56	61.31	38.04	2.02	68.22	0.32
07 Chiapas	Total	03-17 años	Coefficiente de variación	0.95	1.29	0.85	1.30	3.43	0.61	7.72
07 Chiapas	Total	03-17 años	DEFF	1.09	51.61	37.11	33.96	7.73	51.22	11.17
07 Chiapas	Hombres	03-17 años	Valor	864,090	31.81	61.69	36.41	1.90	67.90	0.29
07 Chiapas	Hombres	03-17 años	Error estándar	8,263	0.42	0.52	0.49	0.07	0.42	0.02
07 Chiapas	Hombres	03-17 años	Límite inferior de confianza	850,498	31.28	61.02	35.78	1.82	67.36	0.26
07 Chiapas	Hombres	03-17 años	Límite superior de confianza	877,682	32.35	62.35	37.04	2.00	68.43	0.32
07 Chiapas	Hombres	03-17 años	Coefficiente de variación	0.96	1.31	0.84	1.35	3.72	0.62	7.95
07 Chiapas	Hombres	03-17 años	DEFF	1.11	26.56	18.81	17.45	4.49	26.48	6.03
07 Chiapas	Mujeres	03-17 años	Valor	850,742	32.25	59.61	38.42	1.96	67.47	0.28
07 Chiapas	Mujeres	03-17 años	Error estándar	8,372	0.43	0.54	0.52	0.08	0.43	0.03
07 Chiapas	Mujeres	03-17 años	Límite inferior de confianza	836,970	31.70	58.91	37.77	1.86	66.92	0.25
07 Chiapas	Mujeres	03-17 años	Límite superior de confianza	864,514	32.80	60.31	39.09	2.07	68.02	0.32
07 Chiapas	Mujeres	03-17 años	Coefficiente de variación	0.98	1.33	0.91	1.34	4.06	0.63	10.21
07 Chiapas	Mujeres	03-17 años	DEFF	1.14	27.27	20.53	18.71	5.51	27.02	9.59

INEGI. Tabulados de la Encuesta Intercensal 2015

Fecha de elaboración: 08/12/2015

Estimadores de la población total y su distribución porcentual según autoadscripción afrodescendiente por entidad federativa, sexo y grandes grupos de edad

INFORMACIÓN INTERCENSAL INEGI 2015: CONDICIÓN DE HABLA INDÍGENA

Entidad federativa	Sexo	Grandes grupos de edad	Estimador	Población de 3 años y más	Condición de habla indígena					
					Total	Habla lengua indígena			No habla lengua indígena	No especificado
						Condición de habla española				
			Habla español	No habla español	No especificado					
08 Chihuahua	Total	03-17 años	Valor	1,010,861	2.93	79.43	14.32	6.25	94.77	2.30
08 Chihuahua	Total	03-17 años	Error estándar	20,646	0.10	0.91	0.73	0.76	0.15	0.10
08 Chihuahua	Total	03-17 años	Límite inferior de confianza	976,899	2.80	78.23	13.41	5.35	94.57	2.18
08 Chihuahua	Total	03-17 años	Límite superior de confianza	1,044,823	3.06	80.58	15.28	7.29	94.96	2.43
08 Chihuahua	Total	03-17 años	Coefficiente de variación	2.04	3.45	1.15	5.07	12.09	0.16	4.25
08 Chihuahua	Total	03-17 años	DEFF	5.75	6.46	11.57	9.73	22.05	8.51	7.68
08 Chihuahua	Hombres	03-17 años	Valor	512,254	2.83	80.40	13.84	5.76	94.85	2.33
08 Chihuahua	Hombres	03-17 años	Error estándar	10,681	0.11	1.14	0.72	1.08	0.16	0.11
08 Chihuahua	Hombres	03-17 años	Límite inferior de confianza	494,684	2.69	78.89	12.94	4.53	94.64	2.19
08 Chihuahua	Hombres	03-17 años	Límite superior de confianza	529,824	2.97	81.82	14.79	7.31	95.05	2.47
08 Chihuahua	Hombres	03-17 años	Coefficiente de variación	2.09	3.76	1.42	5.20	18.69	0.17	4.57
08 Chihuahua	Hombres	03-17 años	DEFF	5.68	3.75	9.42	4.93	24.19	4.88	4.54
08 Chihuahua	Mujeres	03-17 años	Valor	498,607	3.03	78.50	14.78	6.72	94.69	2.28
08 Chihuahua	Mujeres	03-17 años	Error estándar	10,452	0.11	1.18	0.92	0.94	0.17	0.11
08 Chihuahua	Mujeres	03-17 años	Límite inferior de confianza	481,414	2.89	76.95	13.64	5.61	94.47	2.14
08 Chihuahua	Mujeres	03-17 años	Límite superior de confianza	515,800	3.18	79.98	16.00	8.02	94.90	2.42
08 Chihuahua	Mujeres	03-17 años	Coefficiente de variación	2.10	3.67	1.51	6.22	13.92	0.18	4.72
08 Chihuahua	Mujeres	03-17 años	DEFF	5.82	3.74	9.35	7.59	15.78	4.98	4.61
10 Durango	Total	03-17 años	Valor	516,630	3.35	66.83	29.75	3.42	96.32	0.33
10 Durango	Total	03-17 años	Error estándar	9,581	0.16	1.59	1.51	0.28	0.17	0.03
10 Durango	Total	03-17 años	Límite inferior de confianza	500,869	3.15	64.76	27.86	3.08	96.11	0.29
10 Durango	Total	03-17 años	Límite superior de confianza	532,391	3.56	68.83	31.72	3.80	96.53	0.37
10 Durango	Total	03-17 años	Coefficiente de variación	1.85	4.85	2.38	5.06	8.29	0.17	9.12
10 Durango	Total	03-17 años	DEFF	4.52	9.65	16.61	15.84	3.56	9.15	3.22
10 Durango	Hombres	03-17 años	Valor	261,245	3.32	67.48	29.44	3.08	96.35	0.33
10 Durango	Hombres	03-17 años	Error estándar	5,000	0.16	1.59	1.52	0.32	0.17	0.04
10 Durango	Hombres	03-17 años	Límite inferior de confianza	253,019	3.12	65.41	27.53	2.69	96.13	0.28
10 Durango	Hombres	03-17 años	Límite superior de confianza	269,471	3.54	69.49	31.43	3.52	96.56	0.38
10 Durango	Hombres	03-17 años	Coefficiente de variación	1.91	4.92	2.36	5.16	10.51	0.17	11.64
10 Durango	Hombres	03-17 años	DEFF	4.57	4.97	8.49	8.18	2.58	4.82	2.65
10 Durango	Mujeres	03-17 años	Valor	255,385	3.38	66.17	30.06	3.77	96.30	0.33
10 Durango	Mujeres	03-17 años	Error estándar	4,963	0.17	1.71	1.61	0.41	0.18	0.04
10 Durango	Mujeres	03-17 años	Límite inferior de confianza	247,220	3.17	63.94	28.04	3.27	96.06	0.27
10 Durango	Mujeres	03-17 años	Límite superior de confianza	263,550	3.60	68.33	32.17	4.33	96.51	0.39
10 Durango	Mujeres	03-17 años	Coefficiente de variación	1.94	5.05	2.59	5.35	10.98	0.18	13.71
10 Durango	Mujeres	03-17 años	DEFF	4.48	5.22	9.50	8.91	3.42	5.09	3.60
11 Guanajuato	Total	03-17 años	Valor	1,710,628	0.15	54.81	0.70	44.50	99.47	0.38
11 Guanajuato	Total	03-17 años	Error estándar	28,075	0.02	4.35	0.68	4.32	0.03	0.02
11 Guanajuato	Total	03-17 años	Límite inferior de confianza	1,664,443	0.13	49.17	0.20	39.02	99.43	0.35
11 Guanajuato	Total	03-17 años	Límite superior de confianza	1,756,813	0.17	60.33	2.44	50.11	99.51	0.41
11 Guanajuato	Total	03-17 años	Coefficiente de variación	1.64	10.08	7.94	98.23	9.72	0.03	6.14
11 Guanajuato	Total	03-17 años	DEFF	3.72	3.33	3.65	3.23	3.62	3.37	3.09
11 Guanajuato	Hombres	03-17 años	Valor	864,785	0.15	63.15	0.45	36.39	99.50	0.35
11 Guanajuato	Hombres	03-17 años	Error estándar	14,280	0.02	5.09	0.44	5.08	0.04	0.03
11 Guanajuato	Hombres	03-17 años	Límite inferior de confianza	841,294	0.13	56.39	0.13	30.13	99.45	0.31
11 Guanajuato	Hombres	03-17 años	Límite superior de confianza	888,276	0.18	69.43	1.58	43.15	99.54	0.39
11 Guanajuato	Hombres	03-17 años	Coefficiente de variación	1.65	13.60	8.06	97.24	13.96	0.04	8.29
11 Guanajuato	Hombres	03-17 años	DEFF	3.64	3.08	2.68	1.04	2.69	2.77	2.63
11 Guanajuato	Mujeres	03-17 años	Valor	845,843	0.15	46.14	0.94	52.91	99.44	0.40
11 Guanajuato	Mujeres	03-17 años	Error estándar	14,379	0.02	5.38	0.94	5.31	0.04	0.03
11 Guanajuato	Mujeres	03-17 años	Límite inferior de confianza	822,189	0.13	39.33	0.26	46.07	99.40	0.37
11 Guanajuato	Mujeres	03-17 años	Límite superior de confianza	869,497	0.17	53.10	3.37	59.65	99.49	0.45
11 Guanajuato	Mujeres	03-17 años	Coefficiente de variación	1.70	11.39	11.66	99.72	10.03	0.04	7.79
11 Guanajuato	Mujeres	03-17 años	DEFF	3.76	2.09	2.75	2.24	2.67	2.68	2.65
12 Guerrero	Total	03-17 años	Valor	1,100,959	17.42	67.06	30.47	2.46	82.29	0.29
12 Guerrero	Total	03-17 años	Error estándar	12,990	0.44	0.87	0.82	0.13	0.44	0.02
12 Guerrero	Total	03-17 años	Límite inferior de confianza	1,079,590	16.86	65.95	29.44	2.30	81.71	0.27
12 Guerrero	Total	03-17 años	Límite superior de confianza	1,122,328	17.99	68.16	31.53	2.64	82.85	0.32
12 Guerrero	Total	03-17 años	Coefficiente de variación	1.18	2.54	1.29	2.69	5.34	0.54	5.90
12 Guerrero	Total	03-17 años	DEFF	1.67	53.16	43.38	40.46	9.20	52.51	4.02
12 Guerrero	Hombres	03-17 años	Valor	555,889	17.22	67.10	30.66	2.24	82.49	0.29
12 Guerrero	Hombres	03-17 años	Error estándar	6,782	0.45	0.85	0.81	0.10	0.45	0.02
12 Guerrero	Hombres	03-17 años	Límite inferior de confianza	544,733	16.65	66.01	29.63	2.11	81.91	0.27
12 Guerrero	Hombres	03-17 años	Límite superior de confianza	567,045	17.80	68.18	31.70	2.37	83.06	0.32
12 Guerrero	Hombres	03-17 años	Coefficiente de variación	1.22	2.61	1.26	2.64	4.55	0.55	7.20
12 Guerrero	Hombres	03-17 años	DEFF	1.77	27.94	20.70	19.61	3.02	27.64	2.99
12 Guerrero	Mujeres	03-17 años	Valor	545,070	17.63	67.03	30.29	2.68	82.08	0.30
12 Guerrero	Mujeres	03-17 años	Error estándar	6,669	0.45	0.92	0.86	0.21	0.45	0.02
12 Guerrero	Mujeres	03-17 años	Límite inferior de confianza	534,100	17.06	65.84	29.20	2.43	81.50	0.27
12 Guerrero	Mujeres	03-17 años	Límite superior de confianza	556,040	18.21	68.19	31.41	2.96	82.64	0.33
12 Guerrero	Mujeres	03-17 años	Coefficiente de variación	1.22	2.54	1.37	2.85	7.64	0.55	8.05
12 Guerrero	Mujeres	03-17 años	DEFF	1.73	26.82	24.56	22.59	10.34	26.50	3.75

Nota: Los límites de confianza se calculan al 90 por ciento.

INEGI. Tabulados de la Encuesta Intercensal 2015

Fecha de elaboración: 08/12/2015

Estimadores de la población total y su distribución porcentual según autoadscripción afrodescendiente por entidad federativa, sexo y grandes grupos de edad

INFORMACIÓN INTERCENSAL INEGI 2015: CONDICIÓN DE HABLA INDÍGENA

Entidad federativa	Sexo	Grandes grupos de edad	Estimador	Población de 3 años y más	Condición de habla indígena					
					Total	Habla lengua indígena			No habla lengua indígena	No especificado
						Condición de habla española				
			Habla español	No habla español	No especificado					
13 Hidalgo	Total	03-17 años	Valor	816,747	11.03	92.91	5.74	1.35	88.61	0.36
	Total	03-17 años	Error estándar	8,015	0.31	0.45	0.43	0.09	0.31	0.02
	Total	03-17 años	Límite inferior de confianza	803,562	10.63	92.31	5.22	1.24	88.20	0.34
	Total	03-17 años	Límite superior de confianza	829,932	11.44	93.46	6.31	1.48	89.01	0.39
	Total	03-17 años	Coefficiente de variación	0.98	2.85	0.48	7.44	7.00	0.36	5.54
	Total	03-17 años	DEFF	1.26	24.18	10.55	11.62	2.31	23.55	2.67
13 Hidalgo	Hombres	03-17 años	Valor	414,625	10.86	92.50	6.16	1.34	88.77	0.37
	Hombres	03-17 años	Error estándar	4,290	0.32	0.48	0.46	0.12	0.32	0.03
	Hombres	03-17 años	Límite inferior de confianza	407,567	10.46	91.86	5.60	1.20	88.36	0.34
	Hombres	03-17 años	Límite superior de confianza	421,683	11.27	93.09	6.78	1.50	89.18	0.40
	Hombres	03-17 años	Coefficiente de variación	1.03	2.93	0.52	7.50	8.67	0.36	6.88
	Hombres	03-17 años	DEFF	1.37	12.77	5.76	6.40	1.77	12.43	2.13
13 Hidalgo	Mujeres	03-17 años	Valor	402,122	11.21	93.31	5.32	1.37	88.44	0.35
	Mujeres	03-17 años	Error estándar	4,081	0.33	0.46	0.43	0.13	0.33	0.03
	Mujeres	03-17 años	Límite inferior de confianza	395,408	10.79	92.69	4.80	1.21	88.01	0.32
	Mujeres	03-17 años	Límite superior de confianza	408,836	11.63	93.88	5.90	1.54	88.86	0.39
	Mujeres	03-17 años	Coefficiente de variación	1.01	2.93	0.50	8.05	9.44	0.37	7.18
	Mujeres	03-17 años	DEFF	1.28	12.78	5.91	6.23	2.11	12.51	2.17
14 Jalisco	Total	03-17 años	Valor	2,198,156	0.70	66.17	22.69	11.14	98.89	0.42
	Total	03-17 años	Error estándar	29,470	0.04	1.62	1.32	0.96	0.04	0.02
	Total	03-17 años	Límite inferior de confianza	2,149,680	0.65	64.06	21.04	9.97	98.83	0.39
	Total	03-17 años	Límite superior de confianza	2,246,632	0.75	68.22	24.42	12.43	98.94	0.45
	Total	03-17 años	Coefficiente de variación	1.34	5.42	2.45	5.81	8.62	0.04	5.08
	Total	03-17 años	DEFF	3.64	7.62	9.35	7.88	7.42	6.24	4.01
14 Jalisco	Hombres	03-17 años	Valor	1,110,489	0.70	66.68	21.24	12.08	98.86	0.44
	Hombres	03-17 años	Error estándar	15,184	0.04	1.69	1.29	1.18	0.05	0.03
	Hombres	03-17 años	Límite inferior de confianza	1,085,512	0.65	64.47	19.64	10.65	98.79	0.41
	Hombres	03-17 años	Límite superior de confianza	1,135,466	0.75	68.82	22.93	13.68	98.92	0.48
	Hombres	03-17 años	Coefficiente de variación	1.37	5.49	2.54	6.05	9.76	0.05	6.35
	Hombres	03-17 años	DEFF	3.59	3.97	5.07	3.88	5.13	3.80	3.37
14 Jalisco	Mujeres	03-17 años	Valor	1,087,667	0.69	65.65	24.18	10.17	98.92	0.39
	Mujeres	03-17 años	Error estándar	14,854	0.04	2.03	1.64	1.27	0.05	0.03
	Mujeres	03-17 años	Límite inferior de confianza	1,063,233	0.64	63.00	22.14	8.66	98.85	0.36
	Mujeres	03-17 años	Límite superior de confianza	1,112,101	0.75	68.20	26.35	11.92	98.98	0.43
	Mujeres	03-17 años	Coefficiente de variación	1.37	6.26	3.09	6.79	12.49	0.05	6.75
	Mujeres	03-17 años	DEFF	3.68	5.00	7.37	5.93	7.12	4.24	3.26
15 México	Total	03-17 años	Valor	4,368,809	0.77	85.10	0.65	14.25	98.60	0.63
	Total	03-17 años	Error estándar	54,144	0.03	0.96	0.14	0.96	0.05	0.03
	Total	03-17 años	Límite inferior de confianza	4,279,744	0.72	83.82	0.49	13.06	98.54	0.59
	Total	03-17 años	Límite superior de confianza	4,457,874	0.81	86.29	0.86	15.53	98.66	0.68
	Total	03-17 años	Coefficiente de variación	1.24	4.45	1.13	21.99	6.76	0.05	5.12
	Total	03-17 años	DEFF	1.84	8.47	4.48	1.92	4.65	8.53	9.26
15 México	Hombres	03-17 años	Valor	2,211,089	0.73	85.11	0.83	14.06	98.61	0.66
	Hombres	03-17 años	Error estándar	28,137	0.04	1.29	0.23	1.28	0.06	0.05
	Hombres	03-17 años	Límite inferior de confianza	2,164,805	0.68	83.38	0.59	12.49	98.53	0.60
	Hombres	03-17 años	Límite superior de confianza	2,257,373	0.78	86.69	1.18	15.78	98.68	0.73
	Hombres	03-17 años	Coefficiente de variación	1.27	5.03	1.52	27.16	9.14	0.06	7.20
	Hombres	03-17 años	DEFF	1.91	5.23	3.90	1.83	4.05	7.13	9.71
15 México	Mujeres	03-17 años	Valor	2,157,720	0.80	85.09	0.47	14.44	98.59	0.60
	Mujeres	03-17 años	Error estándar	27,000	0.04	1.17	0.12	1.18	0.05	0.03
	Mujeres	03-17 años	Límite inferior de confianza	2,113,307	0.76	83.52	0.34	12.99	98.53	0.56
	Mujeres	03-17 años	Límite superior de confianza	2,202,133	0.85	86.53	0.66	16.01	98.66	0.64
	Mujeres	03-17 años	Coefficiente de variación	1.25	4.68	1.38	25.76	8.14	0.05	5.31
	Mujeres	03-17 años	DEFF	1.84	4.85	3.43	0.99	3.53	4.67	4.67
16 Michoacán de Ocampo	Total	03-17 años	Valor	1,322,248	2.93	85.61	10.45	3.94	96.64	0.43
	Total	03-17 años	Error estándar	14,656	0.12	1.25	1.30	0.32	0.13	0.03
	Total	03-17 años	Límite inferior de confianza	1,298,139	2.78	83.93	8.89	3.55	96.47	0.40
	Total	03-17 años	Límite superior de confianza	1,346,357	3.10	87.15	12.24	4.37	96.80	0.46
	Total	03-17 años	Coefficiente de variación	1.11	4.20	1.46	12.46	8.09	0.13	6.12
	Total	03-17 años	DEFF	2.83	17.77	14.91	21.13	3.13	16.96	5.39
16 Michoacán de Ocampo	Hombres	03-17 años	Valor	664,395	2.83	85.56	10.41	4.03	96.73	0.44
	Hombres	03-17 años	Error estándar	7,466	0.13	1.31	1.35	0.43	0.14	0.04
	Hombres	03-17 años	Límite inferior de confianza	652,114	2.67	83.79	8.80	3.52	96.55	0.40
	Hombres	03-17 años	Límite superior de confianza	676,676	3.00	87.16	12.27	4.62	96.90	0.49
	Hombres	03-17 años	Coefficiente de variación	1.12	4.55	1.53	12.96	10.63	0.14	7.96
	Hombres	03-17 años	DEFF	2.78	10.13	7.96	11.16	2.71	9.90	4.73
16 Michoacán de Ocampo	Mujeres	03-17 años	Valor	657,853	3.04	85.67	10.48	3.85	96.55	0.42
	Mujeres	03-17 años	Error estándar	7,724	0.13	1.44	1.49	0.35	0.13	0.03
	Mujeres	03-17 años	Límite inferior de confianza	645,147	2.88	83.72	8.71	3.43	96.38	0.38
	Mujeres	03-17 años	Límite superior de confianza	670,559	3.20	87.42	12.55	4.33	96.71	0.45
	Mujeres	03-17 años	Coefficiente de variación	1.17	4.16	1.69	14.26	9.15	0.14	6.61
	Mujeres	03-17 años	DEFF	2.97	8.99	10.12	14.18	2.00	8.56	3.02

Nota: Los límites de confianza se calculan al 90 por ciento.

INEGI. Tabulados de la Encuesta Intercensal 2015

Fecha de elaboración: 08/12/2015

Estimadores de la población total y su distribución porcentual según autoadscripción afrodescendiente por entidad federativa, sexo y grandes grupos de edad

INFORMACIÓN INTERCENSAL INEGI 2015: CONDICIÓN DE HABLA INDÍGENA

Entidad federativa	Sexo	Grandes grupos de edad	Estimador	Población de 3 años y más	Condición de habla indígena					
					Total	Habla lengua indígena			No habla lengua indígena	No especificado
						Condición de habla española				
			Habla español	No habla español	No especificado					
17 Morelos	Total	03-17 años	Valor	500,768	0.95	91.00	1.28	7.72	98.71	0.33
	Total	03-17 años	Error estándar	9,016	0.09	1.41	0.49	1.40	0.10	0.04
	Total	03-17 años	Límite inferior de confianza	485,935	0.84	89.02	0.78	6.10	98.58	0.29
	Total	03-17 años	Límite superior de confianza	515,601	1.08	92.65	2.08	9.72	98.83	0.39
	Total	03-17 años	Coefficiente de variación	1.80	9.55	1.55	38.22	18.15	0.10	11.72
17 Morelos	Total	03-17 años	DEFF	1.51	8.91	2.81	2.19	3.19	7.63	4.69
	Total	03-17 años	Valor	253,521	0.97	89.16	1.22	9.62	98.69	0.34
	Total	03-17 años	Error estándar	4,507	0.11	2.31	0.54	2.31	0.12	0.05
	Total	03-17 años	Límite inferior de confianza	246,107	0.84	85.81	0.69	7.04	98.53	0.29
	Total	03-17 años	Límite superior de confianza	260,935	1.12	91.79	2.15	13.02	98.83	0.41
17 Morelos	Total	03-17 años	DEFF	1.78	11.08	2.60	44.22	24.00	0.12	14.25
	Total	03-17 años	Valor	247,247	0.94	92.96	1.34	5.70	98.74	0.33
	Total	03-17 años	Error estándar	4,897	0.09	1.18	0.64	1.08	0.11	0.06
	Total	03-17 años	Límite inferior de confianza	239,189	0.82	91.28	0.72	4.46	98.59	0.26
	Total	03-17 años	Límite superior de confianza	255,305	1.06	94.33	2.47	7.26	98.87	0.41
17 Morelos	Total	03-17 años	DEFF	1.98	9.88	1.27	48.01	18.99	0.11	18.86
	Total	03-17 años	Valor	333,395	7.08	74.87	23.74	1.40	92.63	0.29
	Total	03-17 años	Error estándar	6,787	0.37	1.53	1.53	0.15	0.37	0.04
	Total	03-17 años	Límite inferior de confianza	322,229	6.62	72.86	21.83	1.22	92.14	0.24
	Total	03-17 años	Límite superior de confianza	344,561	7.57	76.78	25.75	1.60	93.09	0.35
18 Nayarit	Total	03-17 años	DEFF	2.04	5.23	2.04	6.44	10.60	0.40	14.77
	Total	03-17 años	Valor	170,344	7.06	75.28	23.52	1.20	92.62	0.32
	Total	03-17 años	Error estándar	3,675	0.40	1.66	1.65	0.16	0.40	0.07
	Total	03-17 años	Límite inferior de confianza	164,298	6.56	73.10	21.47	1.00	92.08	0.24
	Total	03-17 años	Límite superior de confianza	176,390	7.59	77.35	25.70	1.43	93.12	0.43
18 Nayarit	Total	03-17 años	DEFF	2.16	5.68	2.20	7.01	13.76	0.44	22.63
	Total	03-17 años	Valor	163,051	7.11	74.43	23.96	1.60	92.63	0.26
	Total	03-17 años	Error estándar	3,505	0.38	1.53	1.53	0.22	0.38	0.04
	Total	03-17 años	Límite inferior de confianza	157,284	6.64	72.42	22.05	1.35	92.13	0.22
	Total	03-17 años	Límite superior de confianza	168,818	7.61	76.35	25.98	1.91	93.10	0.32
20 Oaxaca	Total	03-17 años	DEFF	2.15	5.32	2.06	6.39	13.63	0.41	14.47
	Total	03-17 años	Valor	1,181,160	26.85	84.63	14.07	1.29	71.22	1.93
	Total	03-17 años	Error estándar	8,682	0.31	0.34	0.32	0.05	0.34	0.20
	Total	03-17 años	Límite inferior de confianza	1,166,879	26.45	84.19	13.67	1.23	70.78	1.69
	Total	03-17 años	Límite superior de confianza	1,195,441	27.26	85.07	14.49	1.36	71.65	2.21
20 Oaxaca	Total	03-17 años	DEFF	0.74	1.16	0.41	2.30	3.91	0.48	10.38
	Total	03-17 años	Valor	594,955	26.68	84.24	14.48	1.28	71.35	1.97
	Total	03-17 años	Error estándar	4,494	0.32	0.35	0.32	0.06	0.35	0.22
	Total	03-17 años	Límite inferior de confianza	587,563	26.28	83.80	14.06	1.21	70.90	1.70
	Total	03-17 años	Límite superior de confianza	602,347	27.09	84.68	14.90	1.36	71.79	2.28
20 Oaxaca	Total	03-17 años	DEFF	0.76	1.19	0.41	2.24	4.68	0.49	11.36
	Total	03-17 años	Valor	586,205	27.02	85.03	13.67	1.30	71.08	1.89
	Total	03-17 años	Error estándar	4,488	0.32	0.36	0.34	0.06	0.34	0.18
	Total	03-17 años	Límite inferior de confianza	578,822	26.62	84.55	13.24	1.22	70.64	1.67
	Total	03-17 años	Límite superior de confianza	593,588	27.44	85.49	14.12	1.39	71.52	2.14
21 Puebla	Total	03-17 años	DEFF	0.77	1.19	0.43	2.51	4.86	0.48	9.65
	Total	03-17 años	Valor	1,827,947	8.42	91.78	6.44	1.78	91.10	0.48
	Total	03-17 años	Error estándar	23,767	0.26	0.54	0.54	0.12	0.26	0.02
	Total	03-17 años	Límite inferior de confianza	1,788,852	8.10	91.05	5.78	1.64	90.76	0.45
	Total	03-17 años	Límite superior de confianza	1,867,042	8.76	92.45	7.16	1.94	91.43	0.50
21 Puebla	Total	03-17 años	DEFF	1.30	3.07	0.59	8.33	6.47	0.29	4.34
	Total	03-17 años	Valor	923,020	8.35	91.71	6.57	1.72	91.15	0.49
	Total	03-17 años	Error estándar	12,142	0.27	0.53	0.53	0.14	0.27	0.02
	Total	03-17 años	Límite inferior de confianza	903,047	8.02	91.00	5.92	1.56	90.80	0.46
	Total	03-17 años	Límite superior de confianza	942,993	8.71	92.37	7.27	1.90	91.49	0.53
21 Puebla	Total	03-17 años	DEFF	1.32	3.22	0.58	8.00	7.84	0.30	4.88
	Total	03-17 años	Valor	904,927	8.49	91.85	6.31	1.84	91.05	0.46
	Total	03-17 años	Error estándar	11,974	0.26	0.59	0.57	0.16	0.26	0.02
	Total	03-17 años	Límite inferior de confianza	885,230	8.17	91.06	5.61	1.65	90.71	0.43
	Total	03-17 años	Límite superior de confianza	924,624	8.83	92.58	7.08	2.06	91.37	0.49
21 Puebla	Total	03-17 años	DEFF	1.32	3.02	0.64	9.08	8.52	0.28	5.07
	Total	03-17 años	DEFF	3.22	23.20	19.00	22.53	5.54	22.41	3.26

Nota: Los límites de confianza se calculan al 90 por ciento.

INEGI. Tabulados de la Encuesta Intercensal 2015

Fecha de elaboración: 08/12/2015

Estimadores de la población total y su distribución porcentual según autoadscripción afrodescendiente por entidad federativa, sexo y grandes grupos de edad

INFORMACIÓN INTERCENSAL INEGI 2015: CONDICIÓN DE HABLA INDÍGENA

Entidad federativa	Sexo	Grandes grupos de edad	Estimador	Población de 3 años y más	Condición de habla indígena					
					Total	Habla lengua indígena			No habla lengua indígena	No especificado
						Condición de habla española				
					Habla español	No habla español	No especificado			
22 Querétaro	Total	03-17 años	Valor	569,735	1.12	90.95	0.19	8.87	98.46	0.42
22 Querétaro	Total	03-17 años	Error estándar	13,173	0.09	1.49	0.11	1.49	0.10	0.04
22 Querétaro	Total	03-17 años	Límite inferior de confianza	548,060	1.01	88.85	0.09	7.14	98.32	0.37
22 Querétaro	Total	03-17 años	Límite superior de confianza	591,410	1.25	92.68	0.39	10.97	98.58	0.48
22 Querétaro	Total	03-17 años	Coefficiente de variación	2.31	8.44	1.63	57.17	16.76	0.11	10.07
22 Querétaro	Total	03-17 años	DEFF	2.21	6.81	4.69	1.07	4.77	6.07	3.60
22 Querétaro	Hombres	03-17 años	Valor	290,851	1.09	92.07	0.16	7.77	98.56	0.36
22 Querétaro	Hombres	03-17 años	Error estándar	6,896	0.10	1.74	0.16	1.74	0.11	0.05
22 Querétaro	Hombres	03-17 años	Límite inferior de confianza	279,505	0.97	89.53	0.04	5.81	98.41	0.30
22 Querétaro	Hombres	03-17 años	Límite superior de confianza	302,197	1.22	94.04	0.56	10.32	98.69	0.42
22 Querétaro	Hombres	03-17 años	Coefficiente de variación	2.37	9.24	1.89	99.18	22.43	0.11	12.66
22 Querétaro	Hombres	03-17 años	DEFF	2.26	3.99	3.59	1.34	3.66	3.63	2.44
22 Querétaro	Mujeres	03-17 años	Valor	278,884	1.16	89.85	0.22	9.94	98.35	0.49
22 Querétaro	Mujeres	03-17 años	Error estándar	6,589	0.10	2.24	0.15	2.24	0.12	0.06
22 Querétaro	Mujeres	03-17 años	Límite inferior de confianza	268,042	1.04	86.59	0.09	7.41	98.19	0.42
22 Querétaro	Mujeres	03-17 años	Límite superior de confianza	289,726	1.30	92.39	0.54	13.20	98.50	0.57
22 Querétaro	Mujeres	03-17 años	Coefficiente de variación	2.36	9.01	2.50	71.76	22.51	0.12	12.48
22 Querétaro	Mujeres	03-17 años	DEFF	2.22	3.96	4.87	0.98	4.94	3.82	3.17
23 Quintana Roo	Total	03-17 años	Valor	406,757	6.87	94.79	3.27	1.94	92.93	0.19
23 Quintana Roo	Total	03-17 años	Error estándar	12,097	0.35	0.76	0.71	0.36	0.35	0.04
23 Quintana Roo	Total	03-17 años	Límite inferior de confianza	386,851	6.44	93.73	2.47	1.53	92.47	0.15
23 Quintana Roo	Total	03-17 años	Límite superior de confianza	426,663	7.34	95.68	4.31	2.46	93.37	0.25
23 Quintana Roo	Total	03-17 años	Coefficiente de variación	2.97	5.10	0.80	21.77	18.37	0.38	18.81
23 Quintana Roo	Total	03-17 años	DEFF	2.55	9.32	7.18	9.89	4.13	9.18	3.31
23 Quintana Roo	Hombres	03-17 años	Valor	205,226	6.82	95.46	3.33	1.21	93.01	0.18
23 Quintana Roo	Hombres	03-17 años	Error estándar	6,278	0.38	0.73	0.67	0.28	0.38	0.04
23 Quintana Roo	Hombres	03-17 años	Límite inferior de confianza	194,895	6.34	94.42	2.57	0.90	92.50	0.13
23 Quintana Roo	Hombres	03-17 años	Límite superior de confianza	215,557	7.32	96.31	4.31	1.62	93.48	0.24
23 Quintana Roo	Hombres	03-17 años	Coefficiente de variación	3.06	5.58	0.77	20.19	22.86	0.41	22.75
23 Quintana Roo	Hombres	03-17 años	DEFF	2.55	5.58	3.91	4.42	2.01	5.49	2.25
23 Quintana Roo	Mujeres	03-17 años	Valor	201,531	6.93	94.13	3.20	2.68	92.86	0.21
23 Quintana Roo	Mujeres	03-17 años	Error estándar	6,153	0.36	0.97	0.82	0.65	0.36	0.06
23 Quintana Roo	Mujeres	03-17 años	Límite inferior de confianza	191,405	6.49	92.75	2.30	1.96	92.38	0.15
23 Quintana Roo	Mujeres	03-17 años	Límite superior de confianza	211,657	7.41	95.25	4.44	3.64	93.31	0.29
23 Quintana Roo	Mujeres	03-17 años	Coefficiente de variación	3.05	5.20	1.03	25.69	24.21	0.39	27.10
23 Quintana Roo	Mujeres	03-17 años	DEFF	2.64	4.84	5.16	6.61	4.89	4.82	3.68
24 San Luis Potosí	Total	03-17 años	Valor	790,331	9.26	94.30	4.10	1.60	90.39	0.35
24 San Luis Potosí	Total	03-17 años	Error estándar	11,758	0.40	0.61	0.58	0.15	0.40	0.03
24 San Luis Potosí	Total	03-17 años	Límite inferior de confianza	770,989	8.76	93.46	3.41	1.42	89.86	0.32
24 San Luis Potosí	Total	03-17 años	Límite superior de confianza	809,673	9.79	95.04	4.91	1.80	90.89	0.39
24 San Luis Potosí	Total	03-17 años	Coefficiente de variación	1.49	4.31	0.65	14.27	9.24	0.44	8.00
24 San Luis Potosí	Total	03-17 años	DEFF	2.60	35.24	20.91	25.91	4.14	34.19	4.18
24 San Luis Potosí	Hombres	03-17 años	Valor	398,067	9.33	94.24	4.18	1.57	90.31	0.36
24 San Luis Potosí	Hombres	03-17 años	Error estándar	6,038	0.40	0.67	0.63	0.19	0.40	0.04
24 San Luis Potosí	Hombres	03-17 años	Límite inferior de confianza	388,133	8.83	93.32	3.44	1.34	89.78	0.32
24 San Luis Potosí	Hombres	03-17 años	Límite superior de confianza	408,001	9.86	95.05	5.08	1.84	90.81	0.41
24 San Luis Potosí	Hombres	03-17 años	Coefficiente de variación	1.52	4.30	0.71	15.16	12.34	0.45	10.21
24 San Luis Potosí	Hombres	03-17 años	DEFF	2.60	17.93	12.61	15.23	3.69	17.38	3.57
24 San Luis Potosí	Mujeres	03-17 años	Valor	392,264	9.20	94.37	4.01	1.63	90.47	0.34
24 San Luis Potosí	Mujeres	03-17 años	Error estándar	6,088	0.41	0.60	0.56	0.18	0.41	0.03
24 San Luis Potosí	Mujeres	03-17 años	Límite inferior de confianza	382,248	8.68	93.55	3.35	1.41	89.93	0.30
24 San Luis Potosí	Mujeres	03-17 años	Límite superior de confianza	402,280	9.73	95.09	4.78	1.88	90.98	0.39
24 San Luis Potosí	Mujeres	03-17 años	Coefficiente de variación	1.55	4.46	0.64	13.89	11.31	0.45	10.32
24 San Luis Potosí	Mujeres	03-17 años	DEFF	2.68	18.45	9.90	11.77	3.10	17.99	3.32
25 Sinaloa	Total	03-17 años	Valor	810,303	0.85	83.13	5.88	10.99	98.79	0.36
25 Sinaloa	Total	03-17 años	Error estándar	13,172	0.09	2.28	1.52	1.86	0.10	0.04
25 Sinaloa	Total	03-17 años	Límite inferior de confianza	788,632	0.74	80.00	4.20	8.82	98.65	0.31
25 Sinaloa	Total	03-17 años	Límite superior de confianza	831,974	0.98	85.87	8.17	13.62	98.91	0.41
25 Sinaloa	Total	03-17 años	Coefficiente de variación	1.63	10.85	2.75	25.91	16.95	0.10	10.89
25 Sinaloa	Total	03-17 años	DEFF	2.96	8.79	4.25	4.79	4.04	7.35	3.72
25 Sinaloa	Hombres	03-17 años	Valor	412,723	0.87	81.77	6.33	11.90	98.78	0.35
25 Sinaloa	Hombres	03-17 años	Error estándar	7,029	0.10	3.02	1.60	2.77	0.11	0.05
25 Sinaloa	Hombres	03-17 años	Límite inferior de confianza	401,159	0.75	77.57	4.56	8.78	98.64	0.30
25 Sinaloa	Hombres	03-17 años	Límite superior de confianza	424,287	1.00	85.34	8.72	15.94	98.92	0.41
25 Sinaloa	Hombres	03-17 años	Coefficiente de variación	1.70	11.45	3.70	25.27	23.29	0.11	13.15
25 Sinaloa	Hombres	03-17 años	DEFF	2.92	5.08	3.65	2.57	4.36	4.46	2.70
25 Sinaloa	Mujeres	03-17 años	Valor	397,580	0.84	84.59	5.40	10.01	98.79	0.37
25 Sinaloa	Mujeres	03-17 años	Error estándar	6,914	0.10	2.78	1.58	2.34	0.11	0.06
25 Sinaloa	Mujeres	03-17 años	Límite inferior de confianza	386,205	0.72	80.68	3.69	7.39	98.64	0.30
25 Sinaloa	Mujeres	03-17 años	Límite superior de confianza	408,955	0.97	87.83	7.83	13.45	98.93	0.45
25 Sinaloa	Mujeres	03-17 años	Coefficiente de variación	1.74	11.38	3.28	29.31	23.38	0.11	16.10
25 Sinaloa	Mujeres	03-17 años	DEFF	3.00	4.66	3.23	2.67	3.32	4.46	4.09

Nota: Los límites de confianza se calculan al 90 por ciento.

INEGI. Tabulados de la Encuesta Intercensal 2015

Fecha de elaboración: 08/12/2015

Estimadores de la población total y su distribución porcentual según autoadscripción afrodescendiente por entidad federativa, sexo y grandes grupos de edad

INFORMACIÓN INTERCENSAL INEGI 2015: CONDICIÓN DE HABLA INDÍGENA

Entidad federativa	Sexo	Grandes grupos de edad	Estimador	Población de 3 años y más	Condición de habla indígena					
					Total	Habla lengua indígena			No habla lengua indígena	No especificado
						Condición de habla española				
					Habla español	No habla español	No especificado			
26 Sonora	Total	03-17 años	Valor	786,731	1.14	85.35	5.73	8.91	97.77	1.08
26 Sonora	Total	03-17 años	Error estándar	14,568	0.10	1.76	1.52	1.33	0.12	0.06
26 Sonora	Total	03-17 años	Límite inferior de confianza	762,765	1.02	82.95	4.07	7.35	97.61	1.01
26 Sonora	Total	03-17 años	Límite superior de confianza	810,697	1.28	87.47	8.03	10.76	97.92	1.17
26 Sonora	Total	03-17 años	Coefficiente de variación	1.85	8.96	2.06	26.58	14.88	0.12	5.79
26 Sonora	Total	03-17 años	DEFF	5.42	11.72	5.43	9.39	4.73	8.37	4.62
26 Sonora	Hombres	03-17 años	Valor	399,309	1.17	85.59	6.32	8.10	97.80	1.03
26 Sonora	Hombres	03-17 años	Error estándar	7,406	0.11	1.95	1.37	1.61	0.13	0.07
26 Sonora	Hombres	03-17 años	Límite inferior de confianza	387,125	1.03	82.91	4.77	6.25	97.63	0.95
26 Sonora	Hombres	03-17 años	Límite superior de confianza	411,493	1.32	87.91	8.33	10.42	97.96	1.12
26 Sonora	Hombres	03-17 años	Coefficiente de variación	1.85	9.52	2.27	21.75	19.92	0.13	6.58
26 Sonora	Hombres	03-17 años	DEFF	4.96	6.90	3.49	3.63	3.98	5.14	2.90
26 Sonora	Mujeres	03-17 años	Valor	387,422	1.12	85.10	5.10	9.79	97.74	1.14
26 Sonora	Mujeres	03-17 años	Error estándar	7,806	0.11	2.17	1.91	1.62	0.13	0.08
26 Sonora	Mujeres	03-17 años	Límite inferior de confianza	374,581	0.99	82.10	3.14	7.91	97.57	1.04
26 Sonora	Mujeres	03-17 años	Límite superior de confianza	400,263	1.26	87.68	8.19	12.07	97.90	1.24
26 Sonora	Mujeres	03-17 años	Coefficiente de variación	2.01	9.42	2.55	37.40	16.50	0.13	6.71
26 Sonora	Mujeres	03-17 años	DEFF	5.79	6.19	3.89	7.88	3.09	4.68	3.19
27 Tabasco	Total	03-17 años	Valor	673,502	1.44	88.84	1.95	9.20	98.06	0.50
27 Tabasco	Total	03-17 años	Error estándar	27,537	0.22	1.88	0.64	1.61	0.23	0.08
27 Tabasco	Total	03-17 años	Límite inferior de confianza	628,184	1.18	86.19	1.28	7.33	97.74	0.41
27 Tabasco	Total	03-17 años	Límite superior de confianza	718,820	1.75	91.04	2.97	11.49	98.34	0.62
27 Tabasco	Total	03-17 años	Coefficiente de variación	4.09	15.22	2.12	32.85	17.52	0.24	15.85
27 Tabasco	Total	03-17 años	DEFF	1.36	27.20	7.00	4.21	6.10	23.00	10.27
27 Tabasco	Hombres	03-17 años	Valor	340,242	1.36	87.46	1.64	10.90	98.14	0.50
27 Tabasco	Hombres	03-17 años	Error estándar	13,938	0.21	2.76	0.62	2.49	0.23	0.10
27 Tabasco	Hombres	03-17 años	Límite inferior de confianza	317,304	1.12	83.47	1.01	8.09	97.82	0.38
27 Tabasco	Hombres	03-17 años	Límite superior de confianza	363,180	1.66	90.60	2.66	14.52	98.42	0.65
27 Tabasco	Hombres	03-17 años	Coefficiente de variación	4.10	15.45	3.16	37.89	22.84	0.24	20.42
27 Tabasco	Hombres	03-17 años	DEFF	1.34	13.46	6.72	2.31	6.17	12.14	8.50
27 Tabasco	Mujeres	03-17 años	Valor	333,260	1.51	90.11	2.24	7.64	97.98	0.51
27 Tabasco	Mujeres	03-17 años	Error estándar	13,827	0.24	1.60	0.72	1.39	0.25	0.08
27 Tabasco	Mujeres	03-17 años	Límite inferior de confianza	310,504	1.23	87.86	1.48	6.04	97.63	0.42
27 Tabasco	Mujeres	03-17 años	Límite superior de confianza	356,016	1.85	91.99	3.38	9.63	98.27	0.62
27 Tabasco	Mujeres	03-17 años	Coefficiente de variación	4.15	15.75	1.78	32.04	18.18	0.25	14.80
27 Tabasco	Mujeres	03-17 años	DEFF	1.39	15.12	2.86	2.34	2.71	12.48	4.49
29 Tlaxcala	Total	03-17 años	Valor	368,030	1.13	90.89	0.50	8.60	98.45	0.42
29 Tlaxcala	Total	03-17 años	Error estándar	6,353	0.16	1.50	0.35	1.49	0.16	0.03
29 Tlaxcala	Total	03-17 años	Límite inferior de confianza	357,578	0.95	88.78	0.21	6.87	98.23	0.39
29 Tlaxcala	Total	03-17 años	Límite superior de confianza	378,482	1.35	92.64	1.22	10.72	98.64	0.46
29 Tlaxcala	Total	03-17 años	Coefficiente de variación	1.73	13.82	1.65	69.04	17.33	0.16	6.11
29 Tlaxcala	Total	03-17 años	DEFF	2.69	31.29	3.87	3.44	4.02	23.21	2.27
29 Tlaxcala	Hombres	03-17 años	Valor	186,718	1.06	91.49	0.70	7.80	98.56	0.38
29 Tlaxcala	Hombres	03-17 años	Error estándar	3,218	0.16	1.65	0.49	1.60	0.16	0.03
29 Tlaxcala	Hombres	03-17 años	Límite inferior de confianza	181,423	0.88	89.13	0.29	5.98	98.33	0.34
29 Tlaxcala	Hombres	03-17 años	Límite superior de confianza	192,013	1.29	93.38	1.71	10.11	98.75	0.42
29 Tlaxcala	Hombres	03-17 años	Coefficiente de variación	1.72	14.90	1.80	69.30	20.48	0.16	7.86
29 Tlaxcala	Hombres	03-17 años	DEFF	2.57	17.37	2.39	2.33	2.43	13.33	1.71
29 Tlaxcala	Mujeres	03-17 años	Valor	181,312	1.20	90.34	0.32	9.34	98.33	0.47
29 Tlaxcala	Mujeres	03-17 años	Error estándar	3,236	0.16	1.76	0.22	1.77	0.16	0.04
29 Tlaxcala	Mujeres	03-17 años	Límite inferior de confianza	175,988	1.01	87.84	0.13	7.31	98.11	0.42
29 Tlaxcala	Mujeres	03-17 años	Límite superior de confianza	186,636	1.42	92.37	0.78	11.86	98.53	0.52
29 Tlaxcala	Mujeres	03-17 años	Coefficiente de variación	1.78	13.25	1.94	68.90	18.93	0.16	8.40
29 Tlaxcala	Mujeres	03-17 años	DEFF	2.73	15.05	2.60	1.13	2.72	11.25	2.33
30 Veracruz de Ignacio de la Llave	Total	03-17 años	Valor	2,180,120	7.95	89.19	9.43	1.38	91.80	0.25
30 Veracruz de Ignacio de la Llave	Total	03-17 años	Error estándar	16,708	0.17	0.43	0.42	0.07	0.17	0.01
30 Veracruz de Ignacio de la Llave	Total	03-17 años	Límite inferior de confianza	2,152,637	7.73	88.63	8.90	1.30	91.58	0.23
30 Veracruz de Ignacio de la Llave	Total	03-17 años	Límite superior de confianza	2,207,603	8.17	89.73	9.99	1.47	92.02	0.27
30 Veracruz de Ignacio de la Llave	Total	03-17 años	Coefficiente de variación	0.77	2.14	0.48	4.49	4.83	0.19	5.90
30 Veracruz de Ignacio de la Llave	Total	03-17 años	DEFF	1.46	23.55	17.77	19.49	3.03	22.99	5.17
30 Veracruz de Ignacio de la Llave	Hombres	03-17 años	Valor	1,110,564	7.91	89.00	9.66	1.33	91.84	0.25
30 Veracruz de Ignacio de la Llave	Hombres	03-17 años	Error estándar	9,064	0.17	0.45	0.44	0.08	0.17	0.02
30 Veracruz de Ignacio de la Llave	Hombres	03-17 años	Límite inferior de confianza	1,095,654	7.69	88.42	9.11	1.23	91.62	0.22
30 Veracruz de Ignacio de la Llave	Hombres	03-17 años	Límite superior de confianza	1,125,474	8.14	89.56	10.24	1.44	92.06	0.27
30 Veracruz de Ignacio de la Llave	Hombres	03-17 años	Coefficiente de variación	0.82	2.19	0.50	4.57	6.05	0.19	7.77
30 Veracruz de Ignacio de la Llave	Hombres	03-17 años	DEFF	1.63	12.50	9.53	10.42	2.31	12.25	4.50
30 Veracruz de Ignacio de la Llave	Mujeres	03-17 años	Valor	1,069,556	7.98	89.38	9.19	1.43	91.77	0.25
30 Veracruz de Ignacio de la Llave	Mujeres	03-17 años	Error estándar	8,388	0.17	0.44	0.43	0.09	0.18	0.02
30 Veracruz de Ignacio de la Llave	Mujeres	03-17 años	Límite inferior de confianza	1,055,758	7.76	88.80	8.65	1.32	91.54	0.23
30 Veracruz de Ignacio de la Llave	Mujeres	03-17 años	Límite superior de confianza	1,083,354	8.21	89.93	9.76	1.55	91.99	0.28
30 Veracruz de Ignacio de la Llave	Mujeres	03-17 años	Coefficiente de variación	0.78	2.19	0.50	4.70	6.26	0.19	7.36
30 Veracruz de Ignacio de la Llave	Mujeres	03-17 años	DEFF	1.47	12.23	9.57	10.29	2.62	12.02	4.00

Nota: Los límites de confianza se calculan al 90 por ciento.

INEGI. Tabulados de la Encuesta Intercensal 2015

Fecha de elaboración: 08/12/2015

Estimadores de la población total y su distribución porcentual según autoadscripción afrodescendiente por entidad federativa, sexo y grandes grupos de edad

INFORMACIÓN INTERCENSAL INEGI 2015: CONDICIÓN DE HABLA INDÍGENA

Entidad federativa	Sexo	Grandes grupos de edad	Estimador	Población de 3 años y más	Condición de habla indígena					
					Total	Condición de habla española			No habla lengua indígena	No especificado
						Habla español	No habla español	No especificado		
31 Yucatán	Total	03-17 años	Valor	549,878	14.51	92.40	5.52	2.08	85.29	0.20
31 Yucatán	Total	03-17 años	Error estándar	8,176	0.27	0.35	0.30	0.19	0.27	0.02
31 Yucatán	Total	03-17 años	Límite inferior de confianza	536,429	14.16	91.94	5.15	1.85	84.95	0.18
31 Yucatán	Total	03-17 años	Límite superior de confianza	563,327	14.85	92.84	5.91	2.33	85.63	0.23
31 Yucatán	Total	03-17 años	Coefficiente de variación	1.49	1.85	0.38	5.39	8.98	0.31	10.01
31 Yucatán	Total	03-17 años	DEFF	3.65	10.16	7.19	6.88	6.91	9.99	3.54
31 Yucatán	Hombres	03-17 años	Valor	277,356	14.74	92.13	5.93	1.93	85.08	0.18
31 Yucatán	Hombres	03-17 años	Error estándar	4,309	0.29	0.43	0.38	0.20	0.29	0.03
31 Yucatán	Hombres	03-17 años	Límite inferior de confianza	270,267	14.38	91.56	5.46	1.69	84.71	0.14
31 Yucatán	Hombres	03-17 años	Límite superior de confianza	284,445	15.12	92.67	6.44	2.21	85.45	0.21
31 Yucatán	Hombres	03-17 años	Coefficiente de variación	1.55	1.96	0.47	6.43	10.32	0.34	14.78
31 Yucatán	Hombres	03-17 años	DEFF	3.75	5.89	5.41	5.42	4.36	5.81	3.39
31 Yucatán	Mujeres	03-17 años	Valor	272,522	14.26	92.69	5.09	2.23	85.51	0.23
31 Yucatán	Mujeres	03-17 años	Error estándar	4,272	0.29	0.40	0.29	0.29	0.29	0.03
31 Yucatán	Mujeres	03-17 años	Límite inferior de confianza	265,494	13.90	92.16	4.73	1.89	85.13	0.19
31 Yucatán	Mujeres	03-17 años	Límite superior de confianza	279,550	14.64	93.18	5.47	2.62	85.88	0.27
31 Yucatán	Mujeres	03-17 años	Coefficiente de variación	1.57	2.04	0.43	5.62	12.87	0.34	13.50
31 Yucatán	Mujeres	03-17 años	DEFF	3.72	5.97	4.62	3.34	7.43	5.92	3.61

Nota: Los límites de confianza se calculan al 90 por ciento.

INEGI. Tabulados de la Encuesta Intercensal 2015

Fecha de elaboración: 08/12/2015

Estimadores de la población total y su distribución porcentual según autoadscripción afrodescendiente por entidad federativa, sexo y grandes grupos de edad

GLOSARIO DE TÉRMINOS

Abandono Escolar: Número de alumnos que dejan la escuela de un ciclo escolar a otro, por cada cien alumnos que se matricularon al inicio de cursos de un mismo nivel educativo.

Afrodescendencia (INEGI): De acuerdo a su cultura, historia y tradiciones, persona que se auto adscribe como descendiente de los africanos que llegaron a México durante el periodo colonial para trabajar de manera forzada en haciendas, ingenios, minas, manufacturas, o como comerciantes, cocineras, nodrizas, entre otras actividades. Incluye a las personas que llegaron a México en otras épocas de la historia nacional y que tienen ascendentes de África.

Alumno: Persona matriculada en los diversos tipos, niveles, modalidades y servicios del Sistema Educativo Nacional que recibe conocimientos y orientación de un docente.

Aprobación: Es el total de alumnos que han acreditado satisfactoriamente las evaluaciones establecidas en los planes y programas de estudio. Es decir, es el porcentaje de alumnos que pueden ingresar al siguiente grado al final del ciclo escolar.

Ciclo Escolar o Año Escolar: Lapso oficial en que se realizan las actividades escolares de un grado en el Sistema Educativo Nacional.

Condición de habla indígena INEGI. Situación que distingue a la población de 5 y más años según declare hablar o no alguna lengua indígena

Definición Indígena 911.- Alumno Indígena: Niña o niño que proviene de un grupo étnico y que puede o no hablar la lengua de este grupo.

Director con Grupo: Docente que ejerce funciones de dirección y administración en las escuelas, institutos o centros de enseñanza y, además, imparte clases a uno o más grupos de alumnos.

Director sin Grupo: Personal que desempeña exclusivamente funciones de dirección y administración en las escuelas, institutos o centros de enseñanza, independientemente de su nombramiento. No tiene grupo a su cargo.

Discapacidad: Es la restricción o ausencia relacionada con alguna deficiencia del individuo, de naturaleza permanente o temporal, para el desempeño del rol que satisface las expectativas del grupo social al que pertenece.

Docente: Persona que en el proceso de enseñanza y aprendizaje imparte conocimientos y orienta a los alumnos. A cada uno se le considera tantas veces como en centros de trabajo esté adscrito.

Educación Indígena: Servicio brindado a la población indígena; su propósito es preservar y fomentar las costumbres, tradiciones y demás elementos de la cultura étnica. Se caracteriza por ser bilingüe y bicultural.

Educación Inicial: Proceso educativo destinado a niños de 45 días de nacidos a cinco años once meses de edad, con el fin de favorecer su desarrollo integral en los aspectos físico, afectivo, social y cognoscitivo. En las escuelas de educación inicial se proporciona, además, orientación materno-infantil a los padres de familia.

Eficiencia Terminal: Número de alumnos que egresan de un determinado nivel educativo en un ciclo escolar, en comparativo al nuevo ingreso a primer año de 5 ciclos atrás.

Escuela o Centro: Conjunto organizado de recursos humanos y físicos que funciona bajo la autoridad de un director o responsable, destinado a impartir educación a estudiantes de un mismo nivel educativo y con un turno y horario determinados.

Formato 911 o Cuestionarios 911: Formato en el cual se solicita información detallada del centro de trabajo; incluye variables relacionadas con la población infantil, el personal docente, el administrativo y los recursos existentes. El registro de datos corre a cargo del responsable de cada centro de trabajo.

Grupo: Conjunto de alumnos que cursan, en un mismo espacio educativo y con igual horario, las materias o cursos establecidos en un plan o programa de estudios correspondiente a un grado escolar.

Indicador: Relación cuantitativa entre dos cantidades que corresponden a un mismo fenómeno o a fenómenos diferentes. Éstas por sí solas no expresan nada, sino que deben ser comparadas con relaciones de periodos anteriores, con niveles preestablecidos considerados óptimos o con la misma relación para diferentes unidades de observación. De esta manera se puede conocer la calidad de las acciones emprendidas.

Matrícula: Conjunto de alumnos inscritos durante un ciclo escolar en una institución o plantel educativo.

Necesidades Educativas Especiales (NEE): Presenta necesidades educativas especiales el alumno al que, con o sin discapacidad, se le dificulta el acceso a los contenidos curriculares en la interacción con su contexto escolar y que, para satisfacerlas, requiere de apoyo educativo de carácter adicional o diferente.

Nivel Educativo: Cada una de las etapas que forma un tipo educativo.

Organización Escolar: Las escuelas de educación básica se clasifican así: 1) En atención a los grados que imparten: completas e incompletas, y 2) en atención al número de profesores: unitarias, bidocentes, tridocentes y con docentes completos.

Personal Administrativo: Se encarga del funcionamiento y mantenimiento de un centro educativo. Comprende al personal de oficina, intendentes, prefectos, encargados de biblioteca, laboratoristas, almacenistas, choferes, jardineros y vigilantes.

Preescolar Indígena: Servicio educativo que se proporciona a niños indígenas de cuatro a seis años.

Primaria De Organización Completa: Centro de trabajo que imparte los seis grados con un docente por cada grupo.

Primaria De Organización Incompleta: Centro de trabajo donde se imparte de uno a seis grados con menos de seis docentes.

Primaria Indígena: Servicio de las escuelas primarias ubicadas en comunidades indígenas y que normativamente dependen de la Dirección General de Educación Indígena de la Secretaría de Educación Pública. Es impartida por maestros y promotores bilingües en la lengua materna de las comunidades a la población de seis a 14 años de edad.

Promotor: Personal que, además del español, habla una lengua indígena, sobre la cual se habilitó para impartir educación en comunidades monolingües.

Reprobación: Número de alumnos que no lograron adquirir los conocimientos o requisitos establecidos para aprobar un grado escolar.

Secundaria: Nivel educativo en el cual se proporcionan los conocimientos necesarios para que el egresado realice estudios de tipo medio superior o se incorpore al sector productivo. Su antecedente obligatorio es la educación primaria y se cursa en tres años.

Principales siglas:

DGPyEE: Dirección General de Planeación y Estadística Educativa

SEP: Secretaría de Educación Pública

INEGI: Instituto Nacional de Estadística y Geografía

Regiones Educativas

NOROESTE: Baja California, Baja California Sur, Chihuahua, Sinaloa y Sonora.

NORESTE: Coahuila, Durango, Nuevo León, San Luis Potosí y Tamaulipas.

OCCIDENTE: Aguascalientes, Colima, Guanajuato, Jalisco, Michoacán, Nayarit, Querétaro y Zacatecas.

CENTRO: Distrito Federal, Estado de México, Hidalgo, Puebla, Morelos y Tlaxcala.

SUR-SURESTE: Campeche, Chiapas, Guerrero, Oaxaca, Quintana Roo, Tabasco, Veracruz y Yucatán.

**No todas las entidades federativas dentro de las regiones educativas cuentan con servicios de Escuelas Indígenas*

Fuentes consultadas para la integración de este Glosario:

“Glosario. Términos utilizados en la Dirección General de Planeación y Programación”

“La Estructura del Sistema Educativo Mexicano”

*Dirección General de Acreditación, Incorporación y Revalidación
Unidad de Planeación y Evaluación de Políticas Educativas SEP*